# 下水道法による水質規制
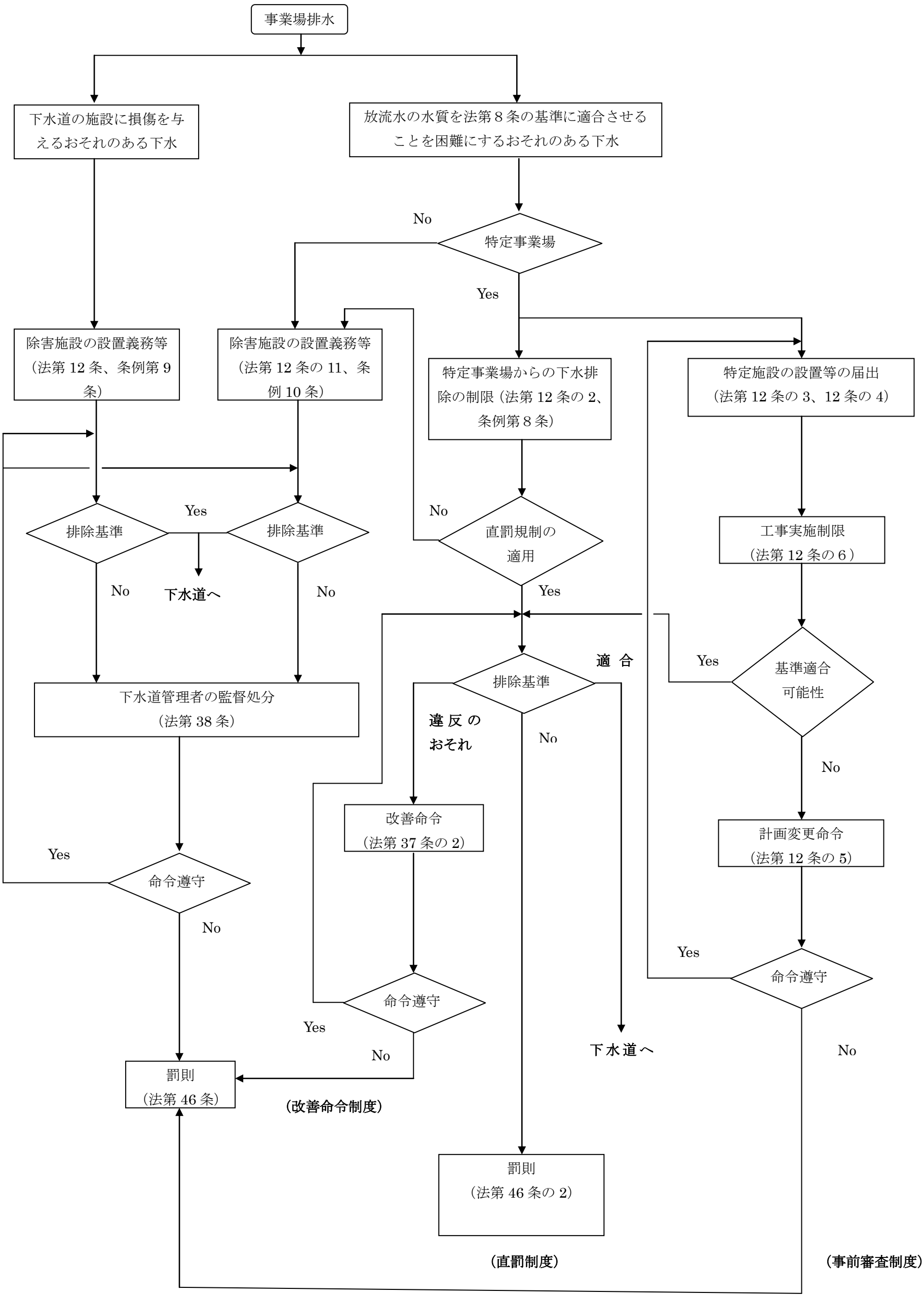
H21.7.7　新居浜市下水処理場