

# 惣開の人口

男性 2,131人  
 女性 2,065人  
 合計 4,196人  
 世帯数 2,007世帯  
 (H28.3.末現在)

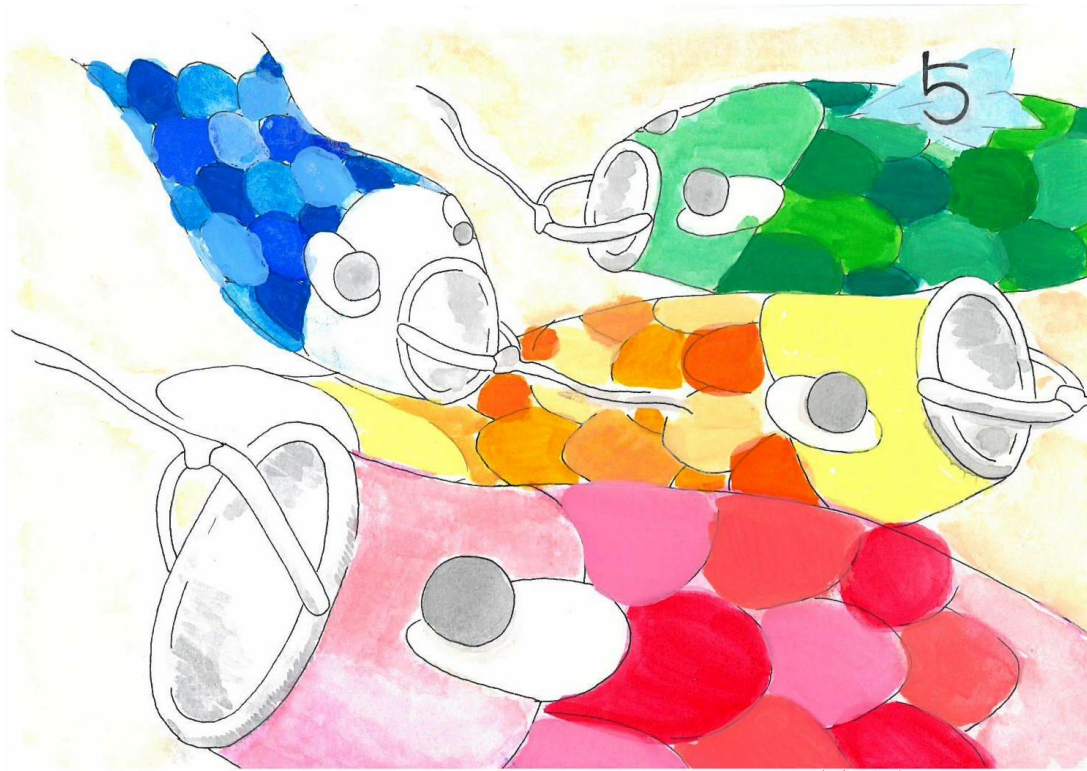

西中 3年 藤田彩佳

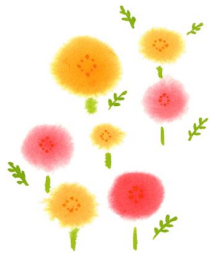

5月号  
 惣開公民館  
 広報部  
 TEL 33-1031  
 FAX 33-9306

## 転任のご挨拶

前 西中学校長（現船木中学校長） 神野 康一  
 この度の異動で、船木中学校校長を拝命し、過日、着任いたしました。西中学校在職中は、公私にわたり、御厚情を賜りましたこと厚く御礼申し上げます。西中での四年間は、私にとって大変充実したものでした。駅伝をはじめ、様々な分野で全国レベルの成果を上げてくれた生徒たちを誇りに思うとともに、それを支えていただいた地域の皆様に深く感謝しております。本当にお世話になりました。  
 本地での経験を生かし、新任地におきましても精一杯努力する所存でございます。今後とも一層の御指導、御鞭撻を賜りますようお願い申し上げます。

## 着任のご挨拶

新居浜市立西中学校 校長 河合 秀和  
 このたびの異動により、今治市立立花中学校より、昇任校長として赴任することになりました河合秀和と申します。

着任当初から、西中生の元気なあいさつや、一生懸命取り組む部活動等を目のあたりにし、とても感動する毎日を過ごしています。さらに、始業式や入学式での在校生の合唱にレベルの高さを感じています。新居浜という新天地で、西中学校の伝統をしっかり受け継ぎ、全力で邁進していきたいと思っております。また、保護者や地域の方々のご協力をお借りしながら、教職員一同力を合わせて、子供たちのために、誠心誠意努めたいと考えています。今後とも、ご支援・ご協力を賜りますようお願いいたします。今後とも、着任のあいさつとさせていただきます。どうぞよろしくお願いいたします。

愛媛県地震被害調査では、南海トラフ巨大地震による屋内転倒落下物等による死者は、家具等の転倒防止対策の実施により約7分の2に軽減されると想定されます。このようなことから、高齢者などの世帯を対象に、**家具転倒防止等推進事業**を実施しています。安全な住まいづくりの第1歩として、是非ご利用ください。

### 対象世帯

市内に居住し、次のいずれかに該当する人のみ世帯

- ① 65歳以上の人
- ② 介護保険法に基づき、要介護度が要支援1、2または要介護1～5の認定を受けた人

- ③ 身体障害者手帳1、2級を所持している人
- ④ 療育手帳を所持している人
- ⑤ 精神障害者保健福祉手帳を所持している人

### 内容

1世帯につき、家具固定器具3点及びガラス飛散防止フィルム4枚の施工に係る費用を市が負担します。

家具を固定する器具、ガラス飛散防止フィルムの購入に要する費用を負担していただきます。

### 申込

家具転倒防止等推進事業申請書に必要事項を記入し、防災安全課へ提出してください。（郵送可）

詳細は、防災安全課までお問い合わせください。  
 市民部 防災安全課 TEL 65-1282



## 今月の行事予定

日	曜	行事予定
3	火	憲法記念日（休館日）
4	水	みどりの日（休館日）
5	木	こどもの日（休館日）
15	日	市内校区運動会 (惣開校区はありません)
17	火	遊 you セミナー
26	木	校区自治会長会
31	火	子育てママのわくわく教室①

子育てママのわくわく教室①（生活文化講座）

今月の学級・講座紹介

～わらべうたベビーマッサージ～

服の上からわらべうたに合わせながらベビーマッサージします。マッサージュ後にちょっとしたティータイムをしましょう！

日時 5月31日（火）10:00～12:00

講師 田中 恵子先生 場所 惣開公民館 1階 和室

持物 バスタオル・飲み物 定員 15組 程度

対象 月年齢 3ヶ月 参加費 無料

申込み 惣開公民館 TEL 33-1031 締切5月24日（火）

～コットンパールアクセサリー教室～（託児あります♡）

コットンパールを使いネックレス・ブレスレット・イヤリング（ピアス）を好きな組み合わせで選んで楽しく作りましょう！

日時 6月20日（月）10:00～12:00

講師 黒川 朝美先生 場所 惣開公民館 1階図書室

参加費 材料費（1,000円程度） 定員 10名 程度

申込み 惣開公民館 TEL 33-1031 締切 6月10日（金）

※ 託児をされる方は、お子さんの飲み物の準備をお願いします。

西中体育館照明工事

平成28年6月20日（月）から

平成28年7月16日（土）まで

西中体育館・高天井照明設備改修

工事の為使用できません。

ご協力お願いいたします。

（遊 you セミナー）韓国料理教室・健康料理教室・手作り教室

① ～韓国料理教室～ 講師 申 宝城 先生

日時 5月17日（火）9時～12時 場所 惣開公民館 調理室・和室

参加費 500円 メニュー（キムパ・スープ・他） 定員 20名

申込み 惣開公民館 TEL 33-1031 5月10日（火）締切

② ～健康料理教室～ 講師 玉井 輝美 先生

日時 6月1日（水）9時～12時 場所 惣開公民館 調理室・和室

参加費 500円 メニュー（体に優しいキッキング） 定員 20名

申込み 惣開公民館 TEL 33-1031 5月20日（金）締切

③ ～手作り教室・草木染でスカーフを作ろう～ 講師 法橋 弥生先生

日時 6月13日（月）9時～12時

参加費 2,000円 定員 12名

申込み 惣開公民館 TEL 33-1031 6月6日（月）締切

移動図書館「青い鳥」号巡回予定

★十全総合病院

18日（水） 15:00～15:50

★王子幼稚園

20日（金） 14:00～14:40



● 見守り隊伝言版 ●

地域の皆様には、いつも児童生徒の見守り活動にご尽力いただきありがとうございます。

5月の変則下校時間（惣開小）1年生のみ

2日（月）13:30～

6日（金）は遠足です。13:00

《下校時刻14:20～》

13日（金）16日（月）19日（木）20日（金）

23日（月）27日（金）30日（月）

《下校時刻15:05～》

17日（火）18日（水）24日（火）25日（水）

26日（木）31日（火）

光化学スモッグ・微小粒子状物質（PM2.5）について

【光化学スモッグ】

●光化学スモッグが発生しやすい状況

- ・日差しが強い。気温が高い。風が弱い。
・遠くの山や建物がかすんで見えにくい日は要注意です。

●光化学スモッグ注意報発令時に気をつけていただくこと

- ・なるべく屋外には出ないようにし、激しい運動は避ける。
・目やのどに刺激を感じた場合は、洗眼、うがい等し、屋内で安静にする。（窓を閉める。）
・洗眼やうがいをしても症状がよくならない時は、医師の診断を受ける。



【微小粒子物質（PM2.5）】

●注意喚起する時間帯

- ①午前8時ごろ・・・屋外で活動する機会の増える日中の行動の目安として
②午後1時ごろ・・・日中の濃度上昇を考慮し、午後からの活動に備えて
※ただし①により注意喚起を実施した場合には、②の注意喚起は実施しません。

●注意喚起があった日の行動目安

- ・なるべく外出や屋外での激しい運動は控える。
・呼吸器系や循環器系疾患のある者、小児、高齢者等においては体調に応じて、より慎重に行動することが望まれる。
・部屋の換気や窓の開閉を必要最小限にし、外気の屋内への侵入を減らし、その吸入を減らす。

着任のご挨拶

惣開小学校 教頭 近藤 美智男

初めまして、四月一日付けで西条市飯岡小学校より転任してまいりました。どうぞよろしくお願いたします。

最近、多様な教育課題に対応するために、学校教育が、学校のみで完結できた時代から、家庭・地域と連携して教育力を高め、学校・家庭・地域が一体となり、活力あるコミュニティのなかで子どもたちの成長を促す学校づくりを進めることが重要になっています。

その点、惣開小学校区は、保護者の皆様や地域の方々と連携・協力が大変うまくできていると聞いております。すばらしい伝統を受け継ぎ、学校教育をますます豊かにしていきたいと思っております。ご協力・ご理解のほどよろしくお願いたします。