

# 館報 ふなまき 8月 船木校区の人口

令和3年6月末日現在  
人口 6,945人(-53)  
男 3,280人(-30)  
女 3,665人(-23)  
世帯数 3,369世帯(-5)  
(令和3年3月末日と比較)

## 船木校区芸能祭中止のお知らせ

7月号の館報では実施の方向とお伝えしましたが、先日芸能文化会を開催し再度検討した結果、室内での催しは「コロナウイルス感染予防対策」がとて難しい等の理由で、11月13日に開催を予定していた芸能祭は中止と決定いたしました。  
公民館で活動しているサークルの皆さん、船小金管バンド・船中音楽クラブ・和太鼓クラブの皆さん、来年開催の折には、出演をどうぞよろしくお願いいたします。

## 船木ふるさと夏まつりについて

船木ふるさと夏まつりについても、入出が多く飲食を伴うことから、飛沫感染防止対策など協議した結果、中止となっております。

## 船木校区防災訓練を実施します！

○日時：9月5日(日) 9時～11時30分  
○場所：池田池太鼓寄せ広場  
★連合自治会が配布した非常持出袋を1持参ください。



## 校区別人権教育市民講座のお知らせ

「クイズで考える身近な人権」  
～UDなトイレをめざして～  
講師：人権啓発指導員 鴻上 基志  
○日時：8月27日(金) 19時～20時30分  
○場所：船木小学校体育館  
○申込不要です。皆さんのご参加をお待ちしています。

## 誰ひとり取り残さない地域コミュニティづくりについて

船木連合自治会会長 星加 勝一

自治会の現状は少子高齢化の進展や生活スタイルの変化、住民同士のつながりの希薄化などにより年々脆弱化が進んでいます。

その原因としては担い手不足、役員の高齢化・固定化、輪番制で毎年役員が変わる長期的・継続的な取組ができない、役員の負担が大きいなどの組織面の課題、事業の運営面の課題、人材育成面の課題などがあり、自治会加入率も10年前より10%近く下がって昨年度は60.6%まで下がっています。現状のまま運営を続けると加入率は更に下がって行くことは目に見えています。

そこで今年から、行政と住民、地域団体が一体となり、新しい地域コミュニティづくりの取組が進められています。その方向性は、①地域まちづくり組織の形成 ②地域まちづくり計画(ビジョン)の策定 ③公民館のコミュニティセンター化 ④モデル事業の取組、の4つです。

地域まちづくり組織の組織体制のイメージを下記に示しますが、地域で活動する各種団体や事業所、企業など、様々な住民・地域団体がまちづくり組織を構成し、各部で活動をするというイメージになります。

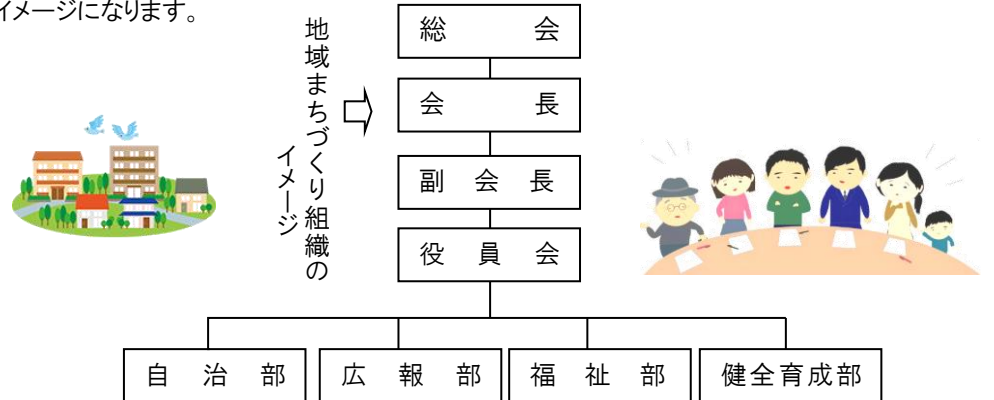

市からの財政支援としては、これまで地域の各団体へ補助金を交付してきましたが、各種の補助金を一本化し、地域まちづくり組織への一括交付金制度の創設が検討されています。

今年から事業に取り組むモデル校区は中萩校区と宮西校区で、この2校区がこれから2年をかけて組織づくりや計画づくりなどの事業を実施し、その結果を検証しながら、支え合い、助け合う地域コミュニティづくりを他校区へ広げていく予定としています。

## 夏の「みんなで学び合い学習会」

(地域学校協働本部事業)

・8月2日(月)・3日(火)・4日(水)・5日(木)  
・場所：船木公民館

地域のひとと触れ合い、互いに関わり合うことで望ましい人間関係を育成します。

1時間目 9:00～9:45  
2時間目 9:55～10:40  
3時間目 10:50～11:35  
片付け 11:35～11:50  
※小学生は原則2時間目までとします。

## 8月 行事予定

1日(日)	船木の自然を守る会活動日
2日(月)	
3日(火)	地域学校協働本部事業
4日(水)	「みんなで学び合い学習会」
5日(木)	
6日(金)	子ども講座「エコクラフト教室」
7日(土)	交通安全協会定例会
8日(日)	山の日(休館日)
9日(月)	振替休日(休館日)
10日(火)	少年補導委員会定例会
12日(木)	マイナンバー出張申請受付 社会福祉協議会役員会
13日(金)	民生児童委員協議会
23日(月)	職員研修(事務所は午後閉まります)
24日(火)	楽 SPO船木運営委員会
25日(水)	連合自治会長会
26日(木)	社会福祉協議会事業部会
27日(金)	校区別人権教育市民講座
9月5日(日)	船木の自然を守る会活動日

## ★ 子育てサロン ふなっこ ★

8月10日(火)10:00～11:00

## 『 プールあそび 』

●暑いから飲み物を持ってきてね。

♥子育て中の親子や地域の方で集い、楽しくお話したり遊んだりして交流を深めませんか？事前の申し込みや参加料は不要です。  
・船木公民館 1階和室 ・毎月第2火曜(変更あり)  
・問合せ先 船木公民館 41-6003

## 巡回図書館青い鳥号 8月の予定

七宝台自治会館(14:00～14:40)	3(火) 17日(火) 31日(火)
豊園荘(9:20～10:00)	4日(水)
船木小学校(10:20～11:00)	18日(水)

## 〇8月23日(月)12時より事務所を閉めさせていただきます。

(市公民館職員研修のため)  
ご不便をおかけしますが、よろしくお願いいたします。  
急用の場合の連絡先…090-8285-9923(篠原)

〇「船木かぶとっ子見守り隊」より 8月の活動はお休みです。

お知らせ



令和3年度 船木公民館運営審議委員の皆様を紹介します。

『公民館運営審議委員は、安全・安心・そして活力ある船木地域を目指して、公民館における各種事業の計画、実施について指導的な立場で積極的に地域活動を推進してまいります』  
(順不動・敬称略 7月1日発令)

Table with 2 columns: Name and Position. Includes members like 委員長 石川 政久 (連合自治会副会長) and 副委員長 星加 勝一 (連合自治会長).

趣味講座「ポーセラーツ教室」

真っ白な磁器に、お好きな色や柄の転写紙(特殊なシール)を貼り、焼き上げます。世界にたったひとつ、お気に入りのカップやお皿を作りましょう♪どなたでもできます。

- 日時: 9月1日(水)10:00~12:00
場所: 船木公民館2階
講師: 眞鍋 慶子先生
受講料: 1,000円 (器、シール、焼成代、すべて含む)
申込締切: 8月20日(金)



親の愛

少年補導委員会船木支部

思春期は自立期であり、依存期間だといえます。これでもか、これでもかと親にぶつかり、どこまで依存できるか試すように親の愛を確かめ、そこを過ぎて自立できるようになるといいます。

子供は親に感情をぶつけ、時に反発し、時に甘え、言いたいことを言います。何をしてもこの親は、自分を見捨てない、どこにも去らないと信じているからこそ、ぶつかることもできるのですが、親も平常心で受け止めてばかりではいられません。戸惑ったり、戒めたり、頭にきたり。もうほっとこうと思いつつ、ほっとけなかつたり。子供には、けむたがられ、理不尽の上ありません。

しかし、お互いを信頼しあっているからこそ、泣いて怒って、また笑える。それがどんなに幸福なことか。この峠を一緒に乗り越えて、いつか思い出話をしたいものです。

現在世の中では、コロナ、コロナで大変なことになっています。学校内でも、感染を防ぐための工夫がされ、家庭内では、子供たちが外で遊ぶ、家で過ごすしています。少しでも早くコロナが終わり、生き生きとした、子供たちの声が聞ける日がきてほしいです。

楽 SPO船木だより

★久しぶりにスポーツ大会を実施しました。コロナウィルスを警戒し参加チームが少なかつたですが、笑顔が「こぼれる大会となりました。結果は次の通りです。

シャッフルボード 優勝...客谷
スマイルボウリング 優勝...楽 SPO船木

★8月1日(日)には、8:30より池田池公園太鼓寄せ広場でグラウンドゴルフ大会(1チーム4人)を開催します。(雨天予備日8月22日)

8月の予定

- ヨーガ教室(水)...船木公民館...インストラクターによる指導
●カローリング(金)...小学校体育館
●アダプテッドスポーツ教室...小学校体育館



楽 SPO船木では、会員を常時募集しています。笑いにあふれ、楽しくスポーツに親しんでいます。年会費1,200円です。

コロナ禍でも歯医者さんに通うべき理由 その②

(医)浅井歯科医院 院長 浅井 仁

感染症・感染症の専門家こんな言葉が今テレビで頻りに使われています。勿論今一番気になるのは、新型コロナウイルス感染症です。ウイルスは、人の特定の細胞を乗っ取ることで増殖します。お口から入ってくる場合、舌やのどなどお口の粘膜に付着し、そこから細胞内に入り込みます。

新型コロナウイルスの表面には【スパイクタンパク質】という突起が存在します。彼らはこの突起物を(鍵)として用い細胞側の(鍵穴)に相当する ACE2 という酵素に結合させて細胞内に侵入していきます。お口の粘膜細胞内に入り込んだ新型コロナウイルスは、更に奥深く一血管や肺の細胞へと侵入し、増殖していきます。

最近の研究では、お口の中の細菌が、ウイルスの侵入の手助けをしている事が解ってきました。虫歯や歯周病は細菌が原因です。歯石やプラークのたまったお口は細菌が沢山いることになります。感染予防の基本はきれいな口を維持することに有ります。歯科医院でのプロの口腔ケアを是非お勧めします。



水道管の漏水調査について(お知らせ)

9月~11月に船木校区において、漏水調査を行います。

各ご家庭での水道メーターの調査や夜間路上における調査を行いますので、ご協力をお願いします。

- 1. 調査内容
戸別音聴調査: 各ご家庭のメーターから漏水音を調査します。
路面音聴調査: 道路上の漏水音を調査します。
2. 調査時間
戸別音聴調査: 午前8時から午後5時まで
路面音聴調査: 午後10時から午前4時まで
3. 調査会社
新居浜市管工事業協同組合 TEL0897-33-1642



※漏水調査員は上下水道局発行の漏水調査員証明書を携帯しておりますので、不審に思われた場合は、漏水調査員証明書をご確認いただくか、下記問い合わせ先にご連絡ください。

【問合せ先】上下水道局水道工務課 漏水対策係 電話65-1332