

様式第3号

<p>屋外広告物変更許可申請書</p> <p style="text-align: right;">令和 年 月 日</p> <p>(宛先) 新居浜市長</p> <p style="text-align: center;">住 所</p> <p style="text-align: center;">申請者 氏 名 <small>(法人にあつては、その 名称及び代表者の氏名)</small></p> <p style="text-align: center;">電 話 (      )      -</p>				
許可済広告物	表示又は設置場所	新居浜市 町 丁目 番 号		
	種 類	<input type="checkbox"/> 自家用 <input type="checkbox"/> 道標、案内図板	数 量	
	許 可 年 月 日	年 月 日	許可番号	第 号
変 更 事 項	変 更 前			
	変 更 後			
表示又は設置の期間	令和 年 月 日 から 令和 年 月 日 まで			
新 管 理 者	住 所	電話 (      )      -		
	氏 名			
	資 格 等	<input type="checkbox"/> 屋外広告士 <input type="checkbox"/> 職業訓練指導員免許所持者 <input type="checkbox"/> 技能検定合格者 <input type="checkbox"/> 職業訓練修了者 <input type="checkbox"/> 建築士 <input type="checkbox"/> 電気工事士 <input type="checkbox"/> 電気主任技術者 <input type="checkbox"/> 広告物等の点検に関し必要な知識を 修得させることを目的とする講習会の課程を修了した者		
工 事 施 行 者	住 所			
	氏 名			
着 工 予 定 年 月 日	令和 年 月 日	完 了 予 定 年 月 日	令和 年 月 日	
他法令による許可又は届出	<input type="checkbox"/> 要	法令名	許可届出年月日・番号	令和 年 月 日 第 号
	<input type="checkbox"/> 否	法令名	許可届出年月日・番号	令和 年 月 日 第 号
屋外広告業の登録年月日及び登録番号	申 請 者	年 月 日	第 号	
	新 管 理 者	年 月 日	第 号	
	工 事 施 行 者	年 月 日	第 号	
※ 許 可 通 知 欄	上記の申請は、次のとおり許可する。			
	新居浜市長 古川 拓哉			
	許 可 年 月 日	令和 年 月 日		
	許 可 番 号	第 号		
	許 可 期 間	令和 年 月 日から 令和 年 月 日まで		
許 可 の 条 件				

## 付近見取図

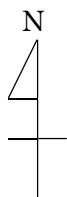

- 注 1 不要の文字は、抹消すること。
- 2 □のある欄は、該当するものにレ印を付けること。
- 3 「新管理者」の欄は、新たに管理者を置き、又は管理者を変更しようとする場合に記入すること。
- 4 「屋外広告士」とは、愛媛県屋外広告物条例(昭和 39 年愛媛県条例第 50 号)第 39 条第 1 項第 1 号に掲げる者をいう。
- 5 「屋外広告業の登録年月日及び登録番号」の欄は、申請者、新たに置かれる管理者又は工事施行者が、屋外広告業者である場合に記入すること。
- 6 ※印の欄は、記入しないこと。
- 7 次に掲げる書類及び図面を添付すること。
- (1) 形状、寸法、材料、構造、意匠、色彩等に関する仕様書及び図面
  - (2) 広告物等を表示し、又は設置する場所又は物件が他人の所有又は管理に属する場合にあつては、当該場所又は物件の所有者又は管理者の承諾書又は使用許可書の写し
  - (3) 新たに管理者を置き、又は管理者を変更しようとする場合であつて、新たに置かれる管理者が愛媛県屋外広告物条例の一部を改正する条例(平成 28 年愛媛県条例第 26 号)による改正後の愛媛県屋外広告物条例第 12 条第 3 項の規定に該当する者であるときにあつては、これを証する書類の写し
  - (4) 表示内容を変更する場合にあつては、旧広告の写真