

新居浜市統計書

令和2年版

新 居 浜 市



新居浜

は じ め に

令和2年版「新居浜市統計書」を刊行いたします。

本書は、— あかがねのまち、笑顔輝く — 産業・環境共生都市を目指している本市の人口・産業・経済・社会・文化・行政など各分野にわたる基礎的資料を収録し、市政の現況とその推移、発展の姿を明らかにしようとするものであります。

本市をご理解いただく資料として各方面で活用いただければ幸いと存じます。

本書編集にあたっては、できるかぎり最近の統計数値を収録しましたが、資料上の制約もあり不十分な面も多々あると思いますので、今後更に充実した年報にするため各方面からのご教示をいただき、ますます改善充実を図って参りたいと存じます。

おわりに、本書の刊行にあたり貴重な資料をご提供いただきました関係各位に厚くお礼申し上げますとともに、今後もさらにご指導、ご協力を賜りますようお願いいたします。

令和2年10月

新居浜市長 石川 勝 行

市 章

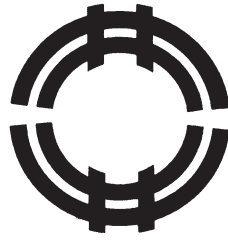

(昭和12年11月3日制定)

大阪毎日新聞社において、全国より募集選定し、本市に贈呈せられたものである。

上下の井は二井(新居)を意味し、未広形の横の開きは工業、港都、灯台の光芒をあらわしている。

市 花

(つつじ)



市制施行30周年を記念して、市民総ぐるみで、花いっぱい運動をすすめる心をこめて、市花に選定。

市 樹

(くす)



市制施行30周年を記念して、市民総ぐるみで、緑いっぱい運動をすすめる心をこめて、市樹に選定。

凡 例

1. 本書は新居浜市の市勢全般に関する統計資料を収録したものです。
2. 資料は、主に市内各官庁、団体、会社からの報告によるもの、または本市で直接収集したものであり、資料の出所を各表の右下部に掲げています。
3. 期間について、年次とあるのは1月から12月まで、年度とあるのは4月1日から翌年3月31日までの期間です。
4. 数値の単位未満については、原則として、四捨五入または切り捨てをしていますので、総数と内訳が一致しない場合もあります。
5. 統計表中の符号の用法は次のとおりです。
 - 「0」 単位未満
 - 「-」 皆無または該当数値のないもの
 - 「…」 不詳
 - 「x」 発表をさしひかえるもの
 - 「△」 負数、減数
6. 市町村名は、各種統計調査期日現在のものであります。

平成15年4月1日 新居浜市（新居浜市、別子山村が合併）

なお、新居浜市の指標は、基準期日現在のものでしているため、原則として合併前の数値については、旧別子山村分の数値は含んでいません。

そのほかの例外的なものについては、脚注に表記してあります。
7. 利用にあたって、疑義あるいはさらに詳細な資料が必要な場合は、総合政策課に照会してください。

目 次

1 自 然 条 件

1. 気 象	1 気 象 ……………	2
2. 土 地	2 有 租 地 面 積 ……………	3
	3 土 地 ……………	3

2 人 口

3. 国 勢 調 査 人 口	4 国 勢 調 査 人 口 の 推 移 ……………	4
	5 県 内 各 市 国 勢 調 査 人 口 の 推 移 ……………	4
	6 年 齢 (5 歳 階 級) ・ 男 女 別 人 口 の 推 移 ……………	5
	7 産 業 (大 分 類) 別 就 業 者 数 の 推 移 ……………	6
4. 住 民 基 本 台 帳 人 口	8 住 民 基 本 台 帳 人 口 の 推 移 ……………	6
	9 人 口 動 態 と 移 動 ……………	7
	10 在 住 外 国 人 国 籍 別 人 口 ……………	7
	11 年 次 別 人 口 推 移 ……………	8
	12 町 丁 別 人 口 と 世 帯 数 ……………	10

3 産 業

5. 農 業	13 農 家 数 と 世 帯 員 数 ……………	12
	14 経 営 耕 地 面 積 規 模 別 農 家 (経 営 体) 数 ……………	12
	15 経 営 耕 地 の 状 況 ……………	12
	16 旧 市 町 村 別 農 家 数 ……………	13
	17 旧 市 町 村 別 経 営 耕 地 面 積 ……………	13
	18 耕 地 面 積 ……………	13
	19 農 地 転 用 地 区 別 調 ……………	13
6. 林 業	20 林 野 面 積 ……………	14
7. 漁 業	21 漁 協 支 所 組 合 員 数 ……………	14
	22 漁 船 数 ……………	14
	23 漁 獲 高 ……………	14
	24 男 女 ・ 年 齢 (5 歳 階 級) 別 漁 業 就 業 者 数 ……………	15
	25 経 営 体 数 、 個 人 経 営 体 の 世 帯 員 数 ……………	15

8. 事業所	26	産業(大分類)別事業所数と従業者数	16
	27	産業(大分類)・従業者規模別事業所数と従業者数	17
	28	県内各市の産業(大分類)別民営事業所数と従業者数	16
9. 工業	29	県内各市における工業主標比較と推移	18
	30	工業の累年比較	18
	31	産業(中分類)別工業の推移	19

4 金融

10. 金融	32	中小企業向け融資制度貸付状況	20
	33	市内金融機関預貯金と貸出状況	20

5 市民生活

11. 労働	34	一般職業紹介	21
	35	雇用保険	21
12. 所得	36	新居浜市内総生産	22
	37	新居浜市民所得	23
	38	県内各市の総生産・市町民所得	23
13. 住宅	39	地区・構造別公営住宅管理戸数	24
		地区・構造別改良住宅管理戸数	25
		地区・構造別活性化推進住宅管理戸数	25
	40	住宅数	25
	41	世帯数	25
14. 生活	42	酒類販売(消費)数量の推移	26
	43	市内たばこ消費本数の推移	26
15. 市民意識	44	項目・部門別要望及び処理状況	26
	45	市長への手紙・メール処理状況	27
	46	市民相談件数の推移	28
	47	自治会の推移	28
16. 男女共同参画	48	女性総合センター	28
	49	政策・方針決定等への女性の参画状況	29

6 社会生活

17. 生活保護	50	生活保護状況	30
----------	----	--------	----

18. 児 童 福 祉	51	私立保育所一覧	30
	52	公立保育所一覧	31
	53	認定こども園	31
	54	地域型保育事業	31
	55	保育所入所人員の推移	31
	56	児童遊園地・子供広場設置数の推移	32
	57	児童センター	32
	58	児童養護施設	32
	59	母子生活支援施設	32
19. 高 齢 者 福 祉	60	高齢者人口	32
	61	後期高齢者医療	33
	62	独居高齢者対策	33
		緊急通報装置設置数	33
		見守り推進員数	33
	63	生きがい対策	33
		老人クラブの状況	33
		老人福祉センター	33
	64	施設の状況	34
		老人ホーム	34
	65	介護保険事業	34
		概 況	34
		要介護(要支援)認定者数	34
		財政状況	35
20. 障 が い 者 福 祉	66	身体障害者手帳所持者数	35
	67	精神障害者保健福祉手帳所持者数	35
	68	療育手帳所持者数	35
	69	施設の状況	36
21. 福 祉 総 合 施 設	70	施設の状況	36
22. 人 権	71	施設の状況	36
23. 国 民 年 金	72	拠出年金被保険者と免除状況	37
	73	拠出年金受給状況	37
24. 国 民 健 康 保 険	74	概 況	38
	75	財政状況	38

7 保健・衛生・予防・公害

25. 保	健	76	医療施設数	39
		77	医師・歯科医師・薬剤師数	39
		78	死因別死亡者数	39
		79	年齢(5歳階級)別死亡者数	40
26. 清	掃	80	ごみ収集処理の推移	40
		81	し尿収集処理の推移	41
27. 予	防	82	予防接種	41
		83	検診状況	42
		84	結核レントゲン検診の実施状況	42
28. 環	境	85	苦情種類別状況	42

8 都市施設

29. 都	市	計	画	86	建築確認申請受付件数	43
30. 道			路	87	市道の舗装状況	43
31. 上	水		道	88	給水人口・戸数・装置数	43
				89	用途別使用水量	44
				90	総配水量・有効水量・無効水量	44
				91	1日平均配水量と1日平均有収水量	44
32. 工	業	用	水	92	給水社数・配水量・有収水量	45
33. 下	水		道	93	公共下水道整備状況	45
				94	水洗便所普及状況	45
34. 電			気	95	電灯需要の推移	46
				96	電力需要の推移	46

9 運輸・通信

35. 運			輸	97	J R乗降人員	47
				98	J R貨物輸送状況	47
				99	松山自動車道出入交通量	47
				100	自動車登録台数	48
				101	新居浜港船舶乗降人員	48
				102	海上出入貨物量	49
				103	入港船舶総数	49

36. 通	信	104	電話の加入状況	49
		105	テレビの普及状況	49

10 教 育 ・ 文 化

37. 市 内 の 学 校		106	市内の学校一覧	50
38. 幼 稚 園		107	園児数・教員数の推移	51
39. 小 学 校		108	児童数・教員数の推移	51
		109	学校・学年別児童数	52
40. 中 学 校		110	生徒数・教員数の推移	52
		111	学校・学年別生徒数	53
		112	中学生の卒業後の状況	53
41. 高 等 学 校		113	生徒数・教員数の推移	53
		114	高等学校の進路別卒業者数	54
		115	高等学校卒業者の産業(大分類)別就職者数	54
42. 専 修 ・ 各 種 学 校		116	生徒数・教員数・卒業者数の推移	55
43. 図 書 館		117	市立図書館登録者数の推移	55
		118	分類別蔵書冊数	56
		119	貸出者数・貸出点数の推移	56
			1日平均貸出点数	56
44. 社 会 教 育		120	公民館等の概況	56
45. 保 健 体 育		121	市内小・中学生の平均身長推移	57
		122	市内小・中学生の平均体重推移	58

11 治 安 ・ 防 災

46. 治	安	123	犯罪発生件数	59
47. 交	通	124	月別交通事故発生件数	60
		125	交通事故と交通違反取締件数	60
		126	警察署別交通事故発生状況	61
		127	歩行者の交通事故状況	61
		128	自転車の交通事故状況	62
		129	高齢者の交通事故状況	62
48. 消	防	130	原因別火災件数及び損害額	63
		131	救急車出場状況	64
		132	消防機械台数	64

133	消防水利施設の推移	65
134	危険物製造所等設置許可数の推移	65
135	建築同意通知種別件数の推移	66
136	危険物関係事務処理状況の推移	66
137	高圧ガス製造事業者等数の推移	67
138	高圧ガス等関係事務処理状況	67

12 行 財 政

49. 行	政	139	歴代市長・助役・副市長・収入役	68
		140	行政機構図	70
50. 財	政	141	一般会計歳入款別決算額の推移	72
		142	市民1人当たり歳入額の推移	72
		143	一般会計歳出款別決算額の推移	73
		144	市民1人当たり歳出額の推移	73
		145	特別会計歳入決算額の推移	73
		146	特別会計歳出決算額の推移	74
51. 市	税	147	市税収納実績	74
		148	市税負担年度別比較	74
		149	市税収入額	75

13 選 挙

52. 選	挙	150	選挙別有権者数と投票率	76
-------	---	-----	-------------	----

14 市 民 施 設

53. 文化・教育施設	151	文化施設利用状況	77
54. 体 育 施 設	152	体育施設利用状況	77

15 そ の 他

55. 県内各市の 主要統計指標	153	県内各市の主要統計指標(土地)	78
	154	県内各市の主要統計指標(人口)	78

統計図表

新居浜市の位置

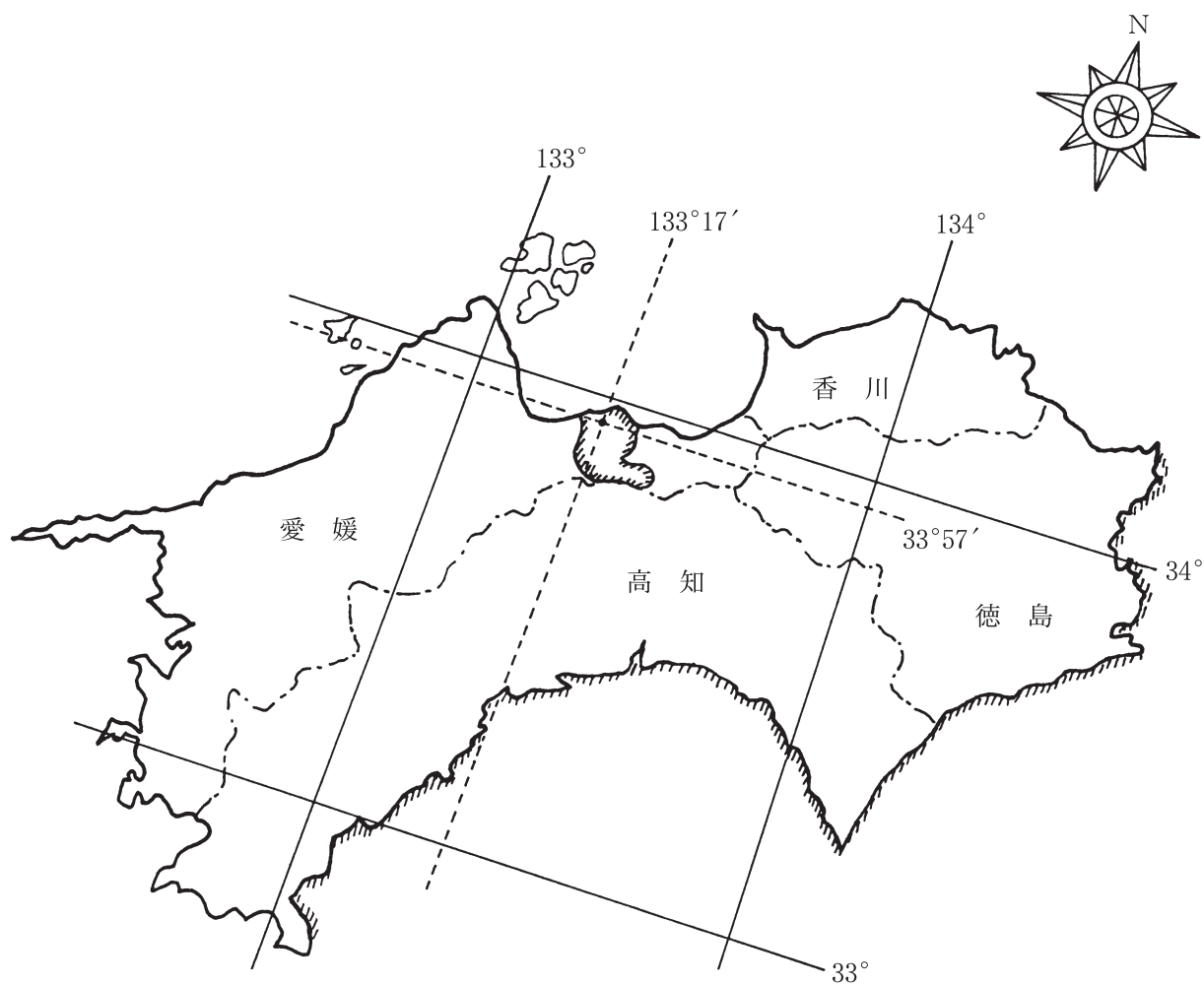

市域面積	234.50 km ²
東西	20.52 km
南北	21.48 km

市域の変遷

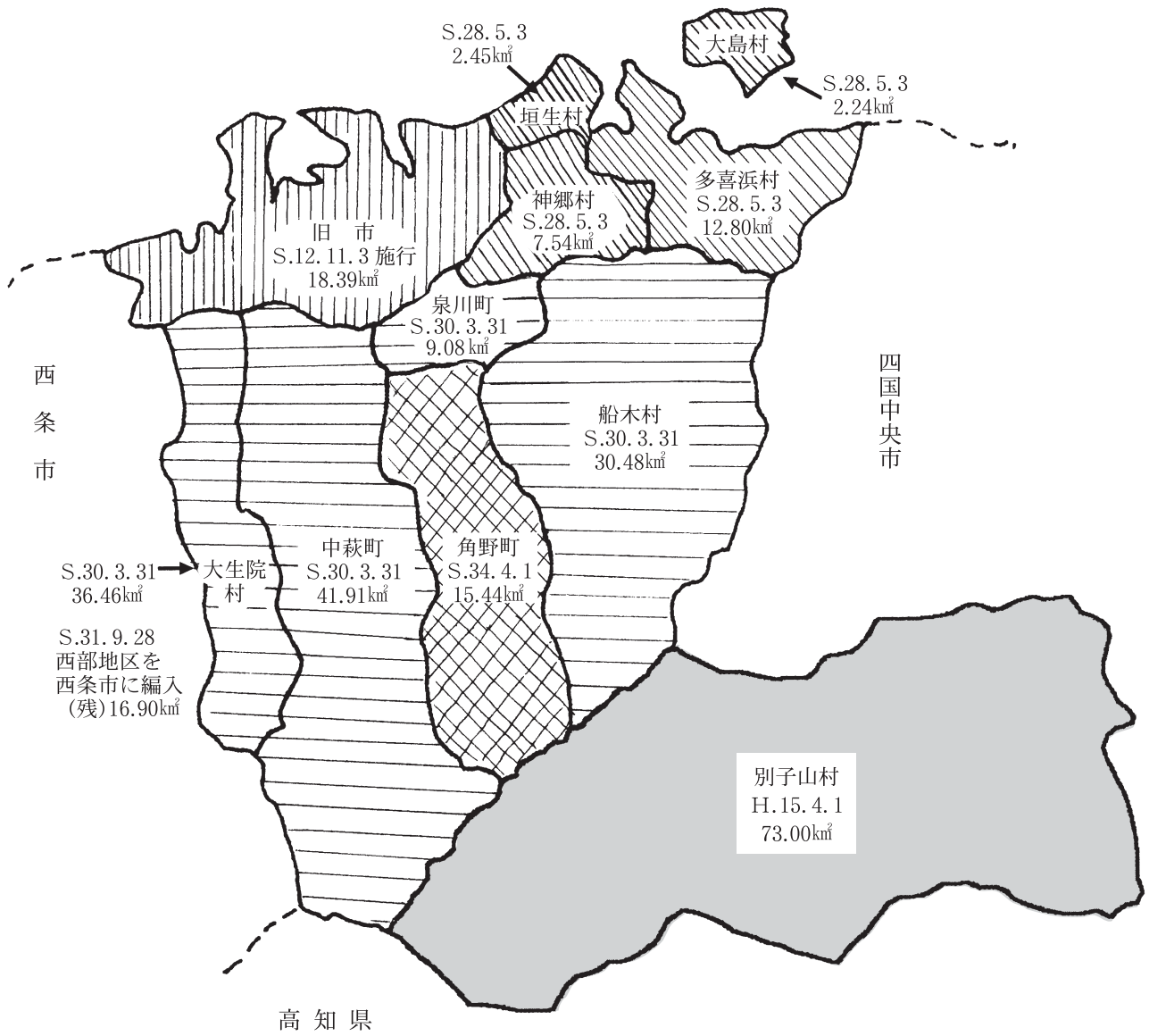

(注)
旧町村名
合併年月日
合併時面積

人口と世帯の推移 (各年12月末現在)

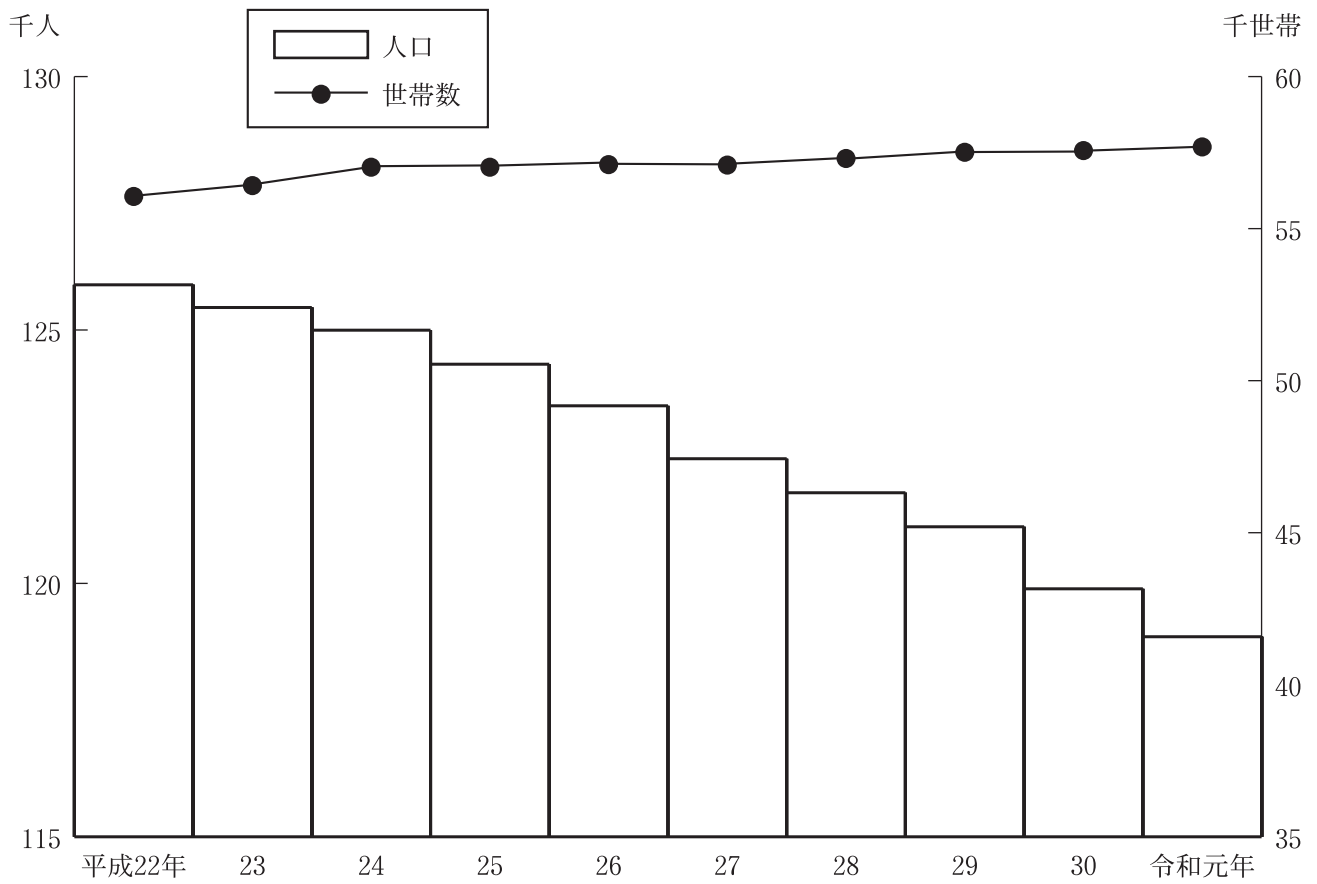

自然動態

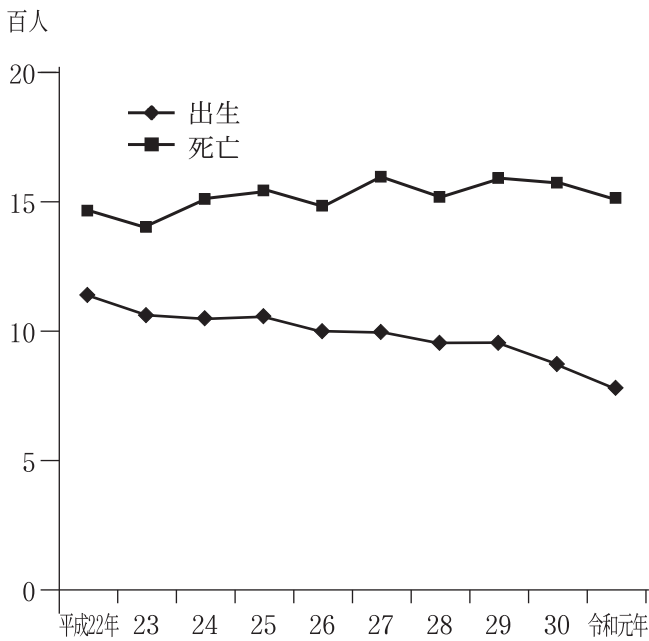

社会動態

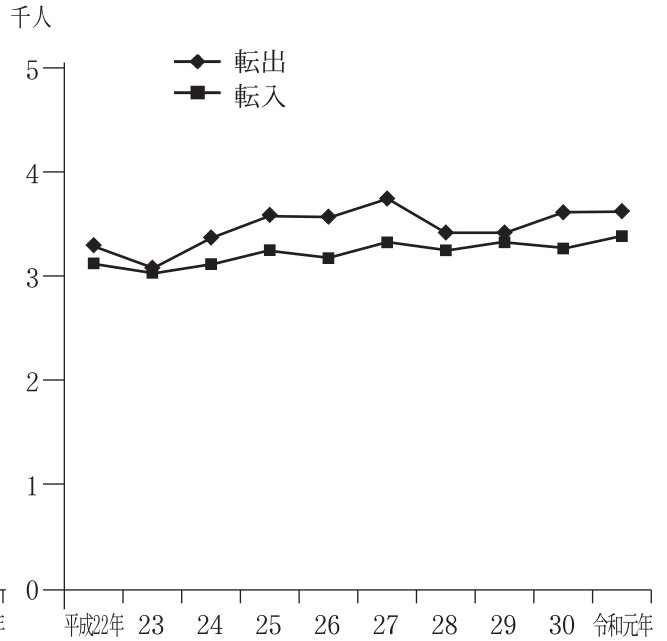

年齢（5歳階級）男女別人口

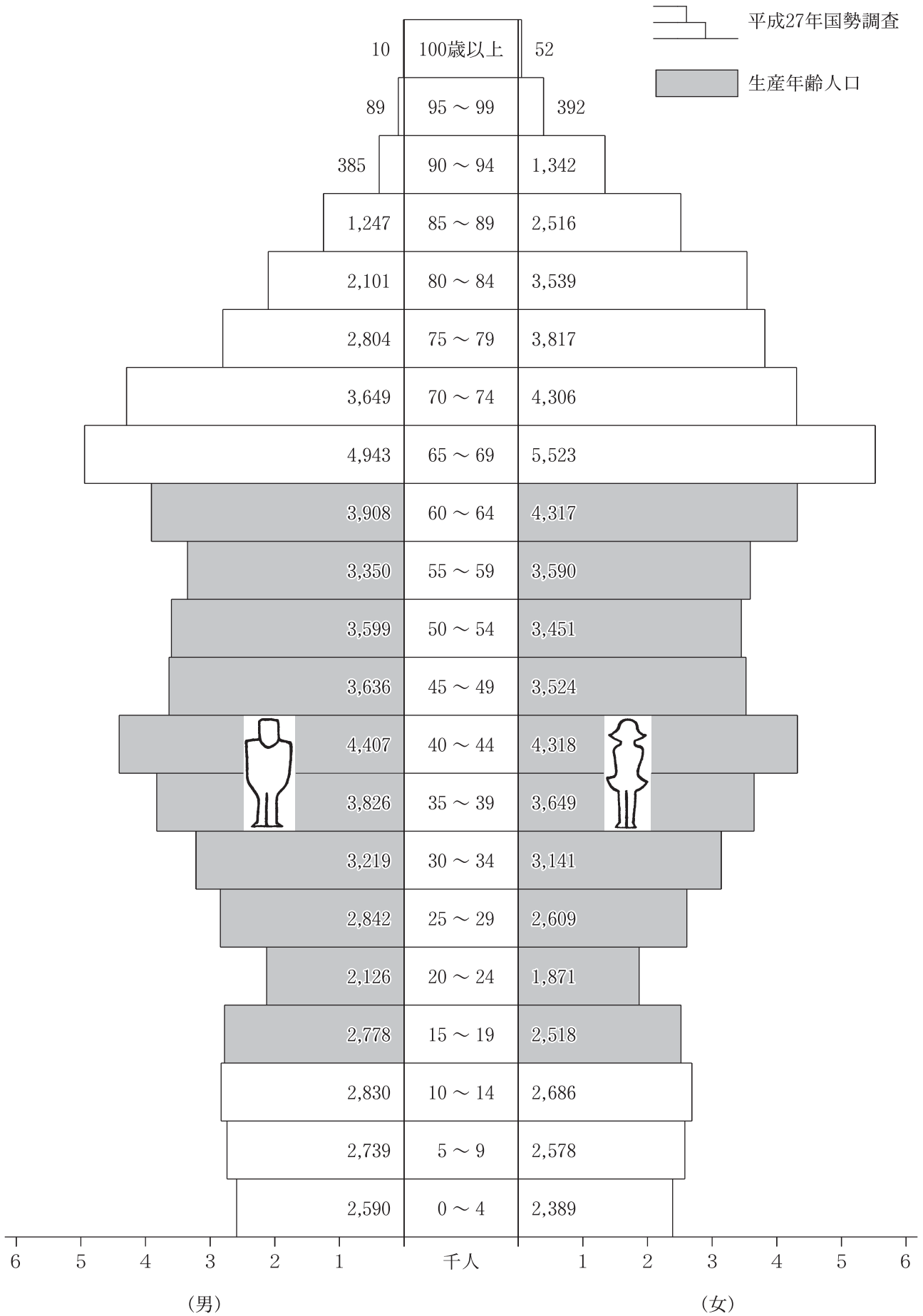

産業(大分類)・男女別就職構成 (平成27年国勢調査)

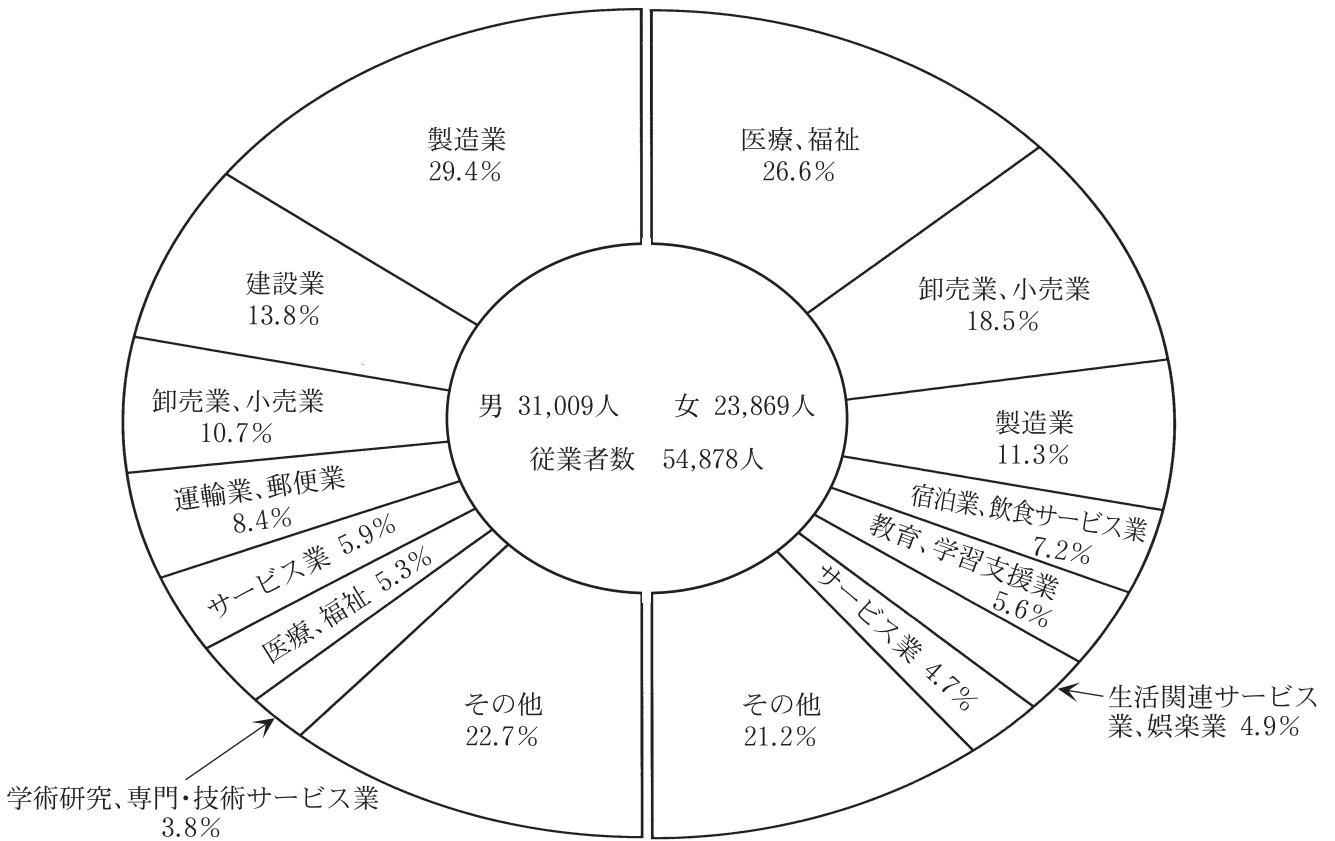

年齢(5歳階級)・男女別就業者数 (平成27年国勢調査)

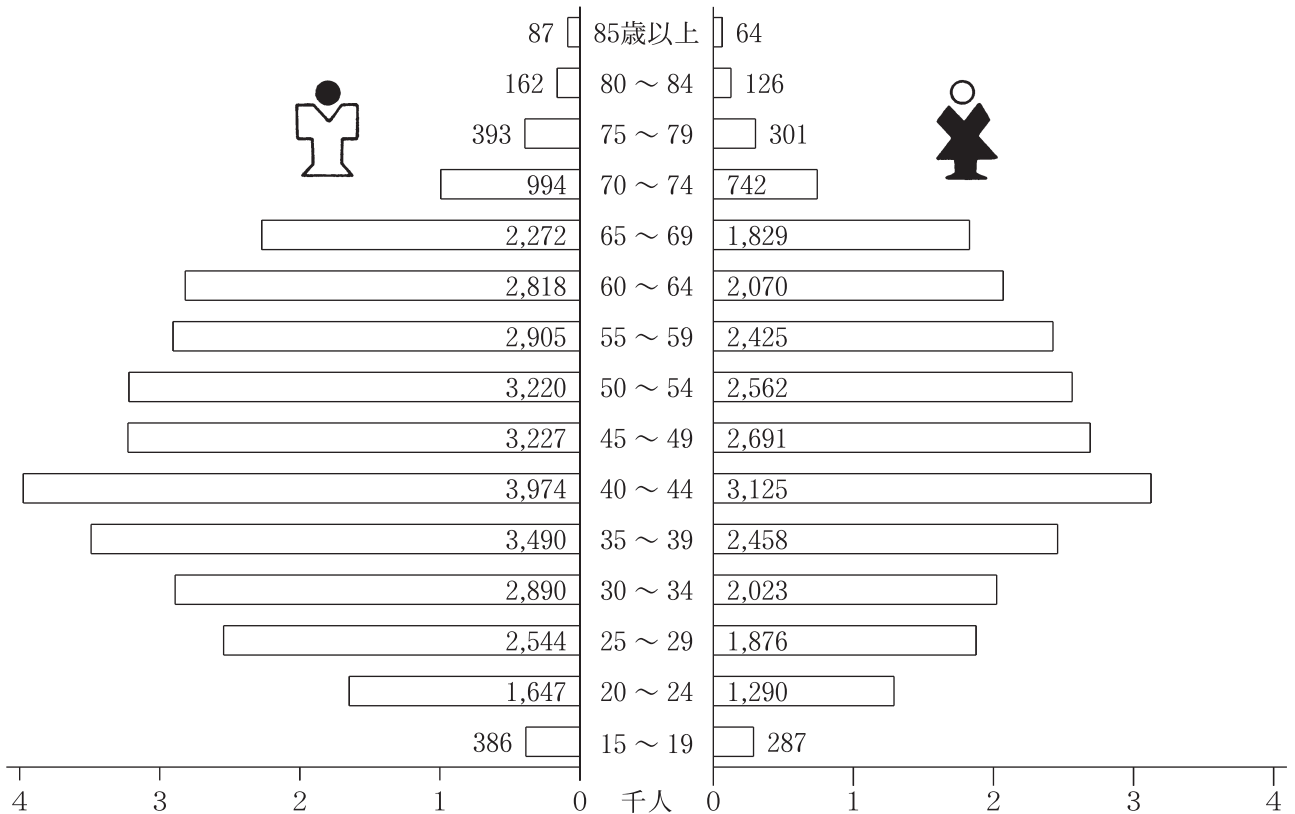

工業（平成30年工業統計調査）

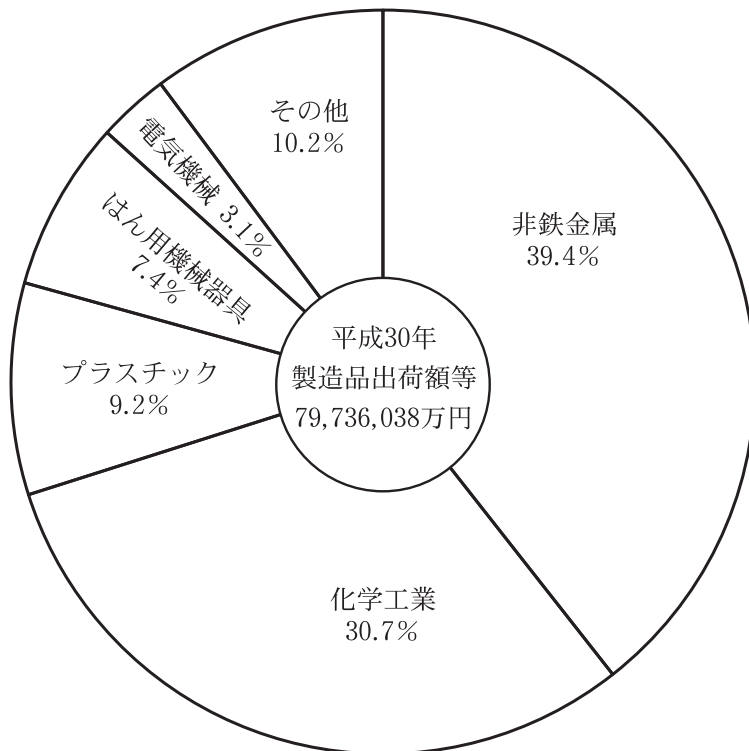
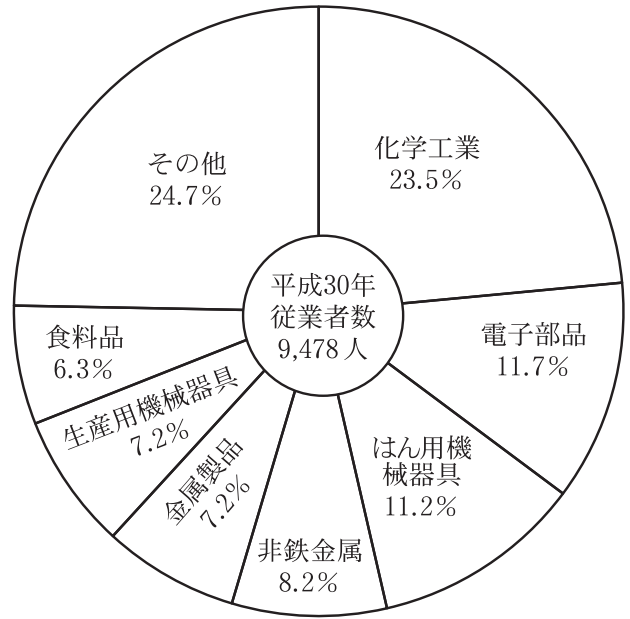
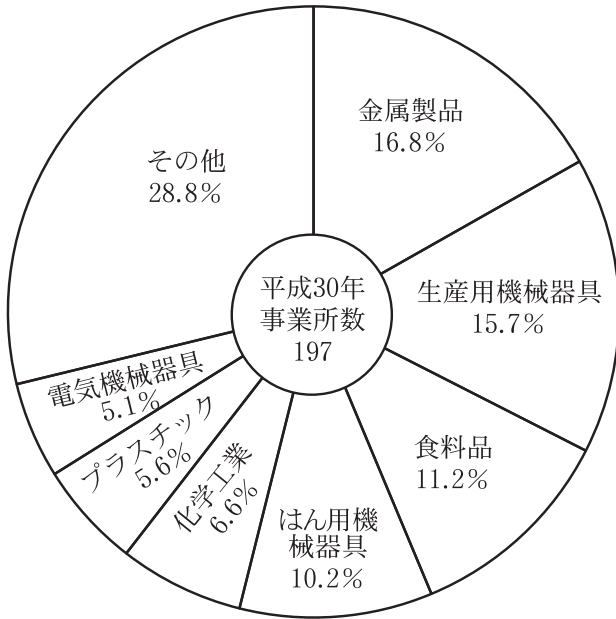

月別交通事故発生件数（令和元年度）

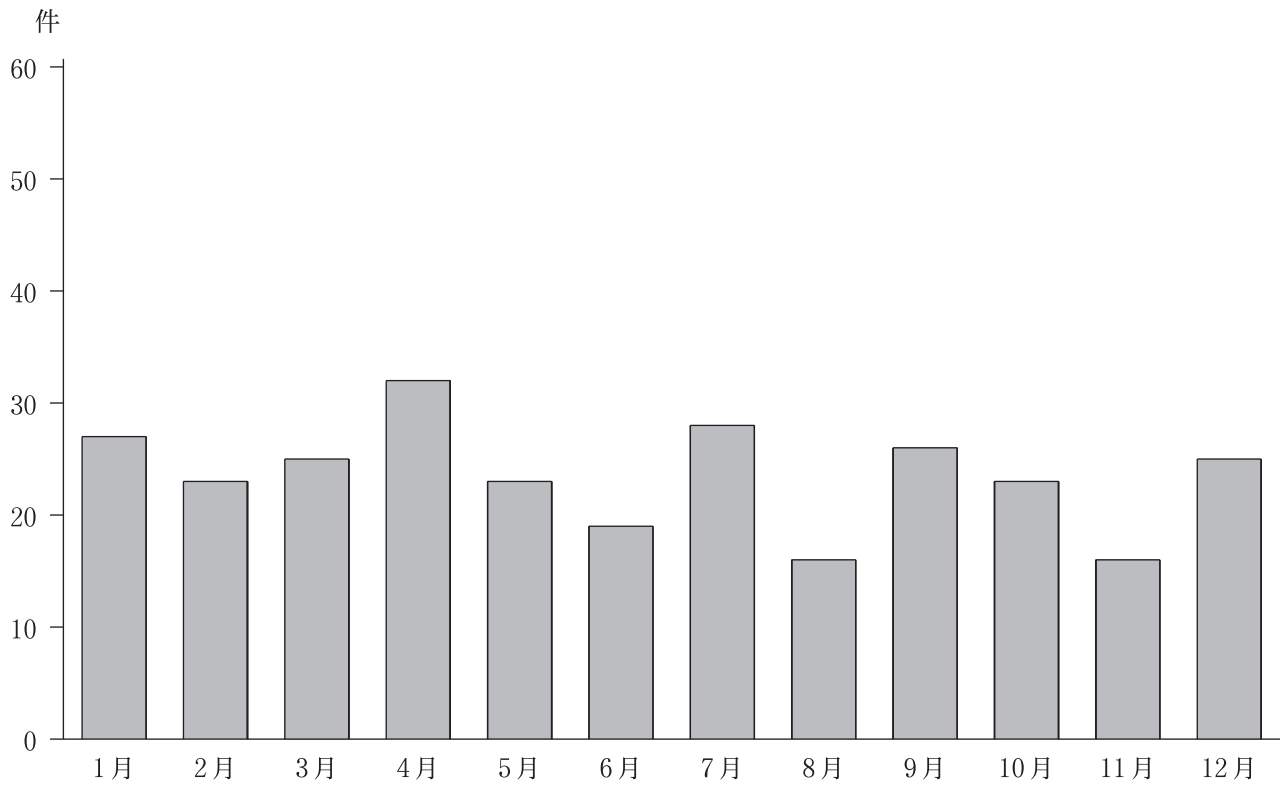

自動車等保有台数と交通事故発生件数の推移

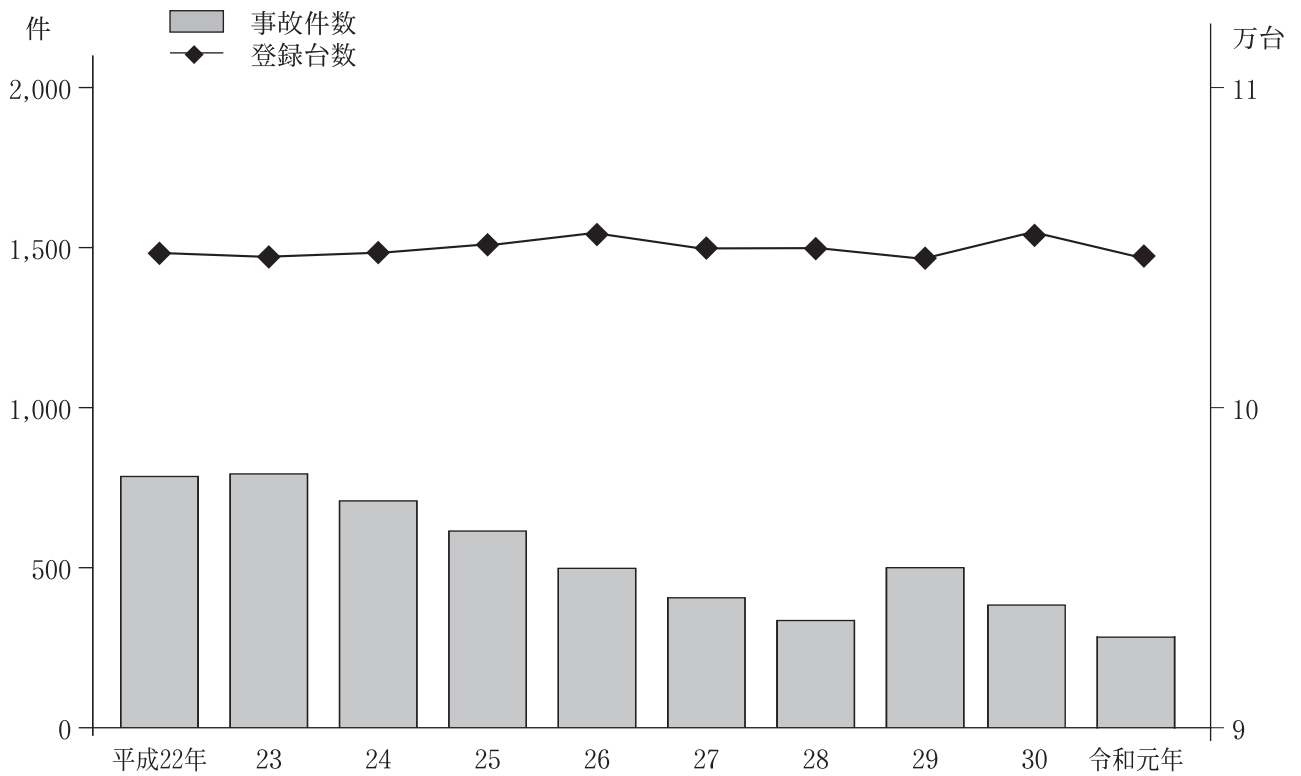

一般職業紹介状況

(件・人)

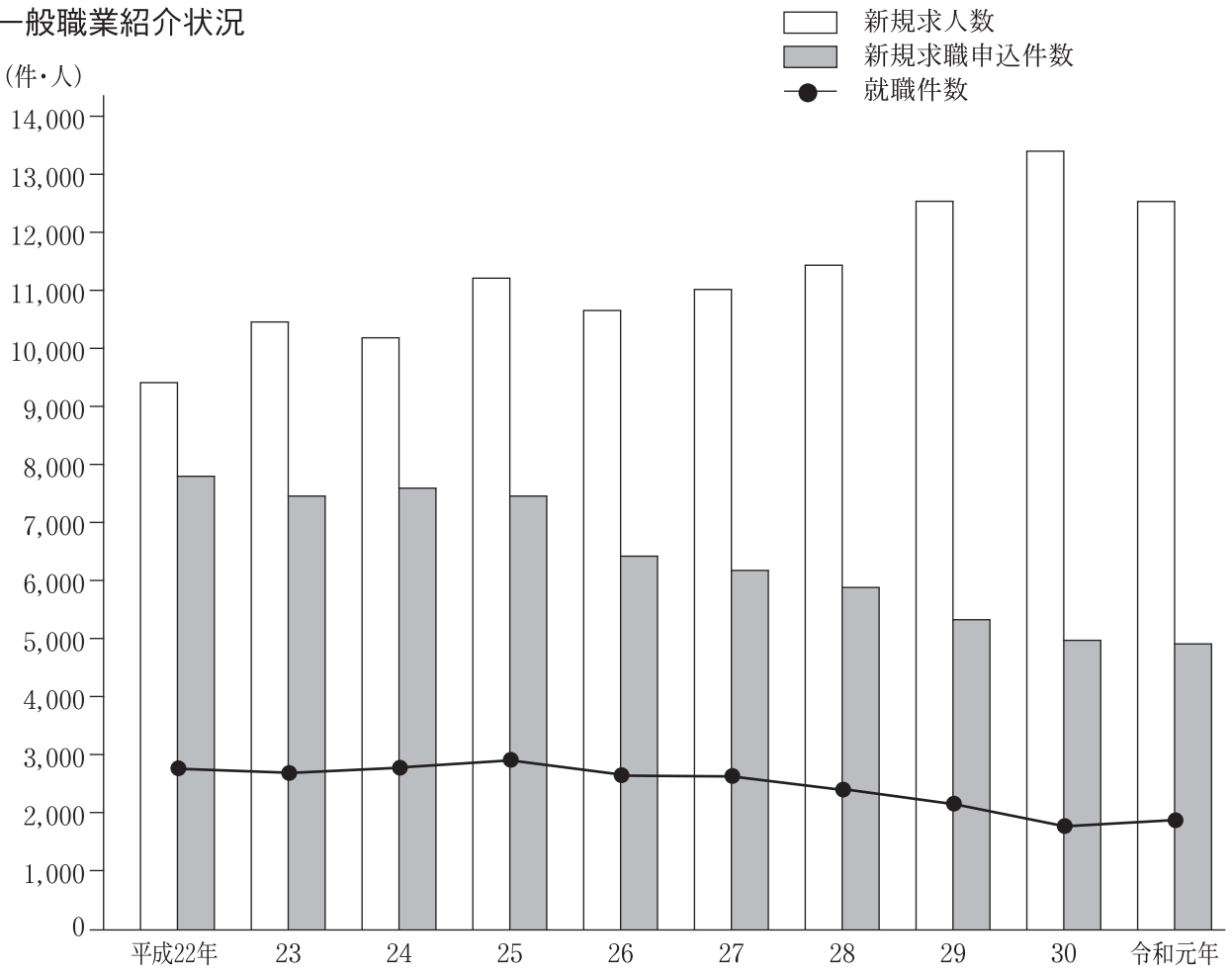

火災件数

件

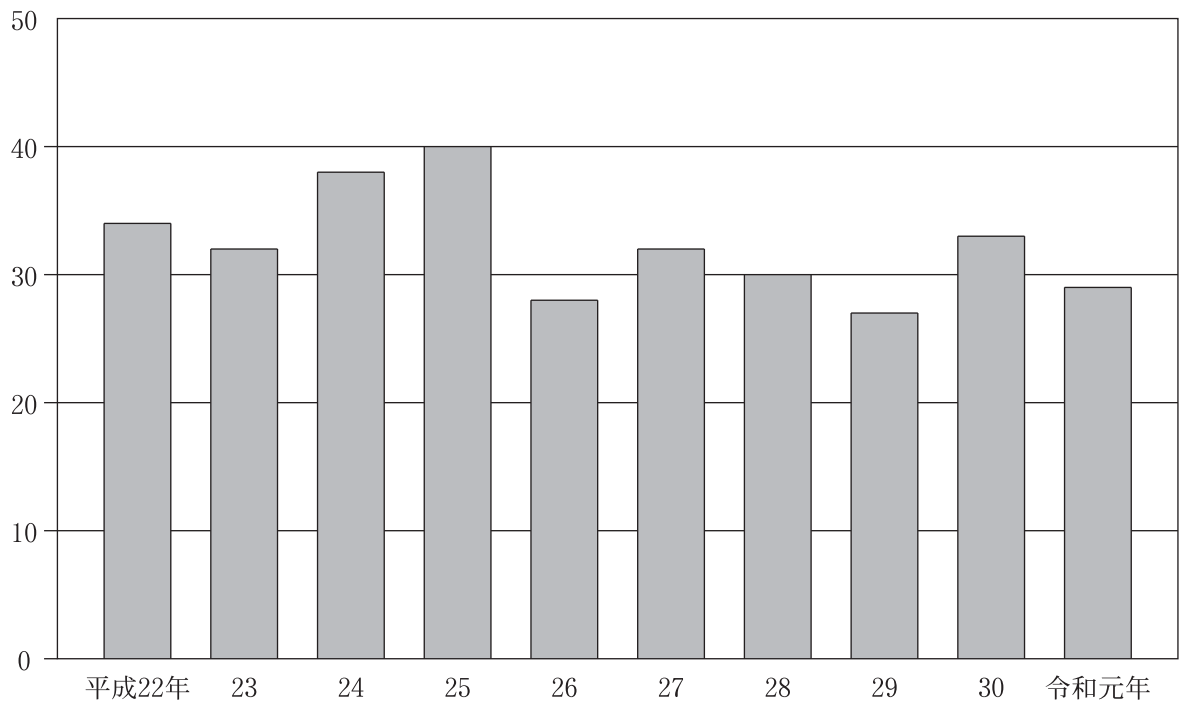

一般会計歳入歳出決算額（令和元年度）

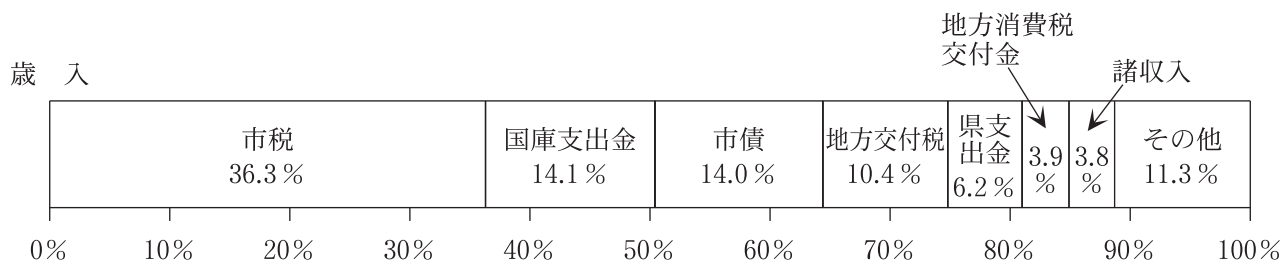

令和元年度

歳入総額 53,989,340千円

歳出総額 52,879,214千円

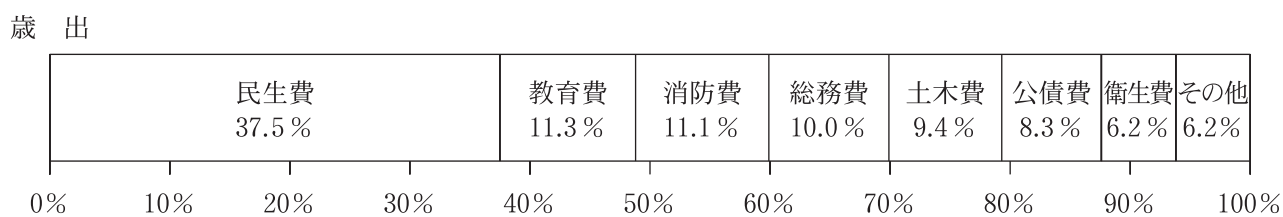

市税収入状況

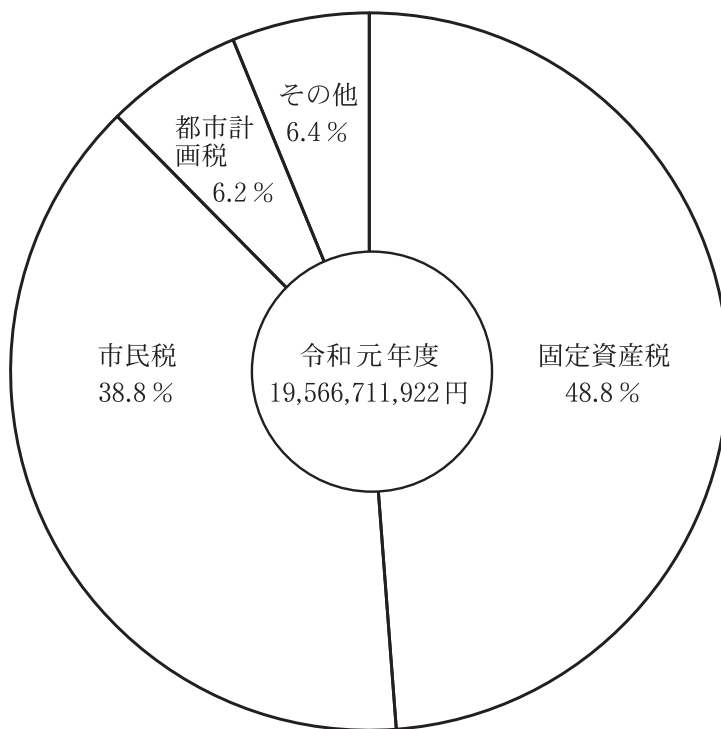

蔵書数 (図書館)

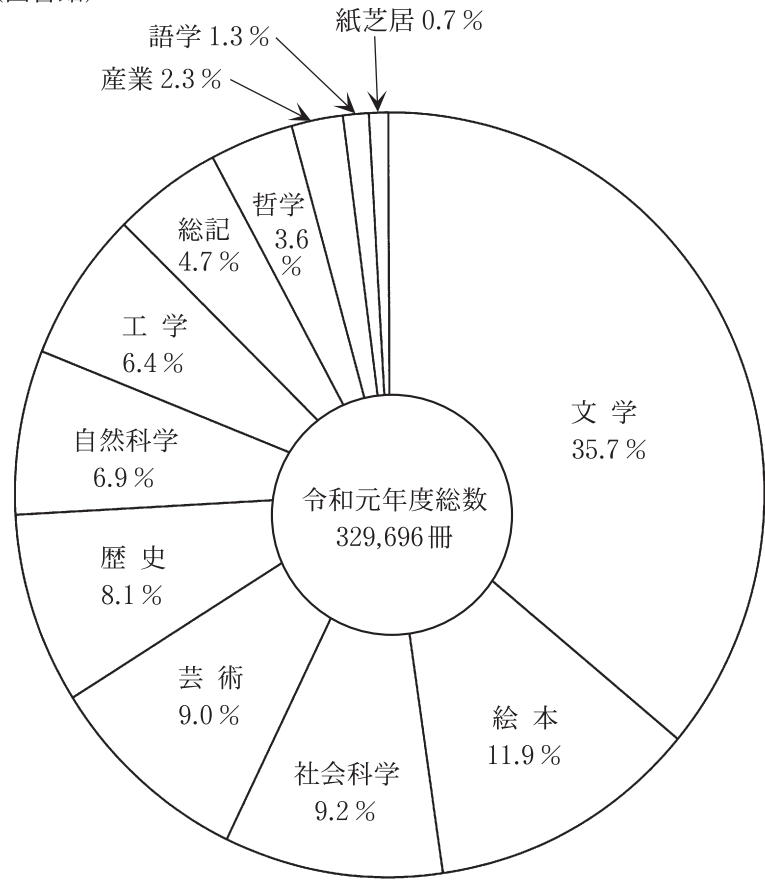

AV資料

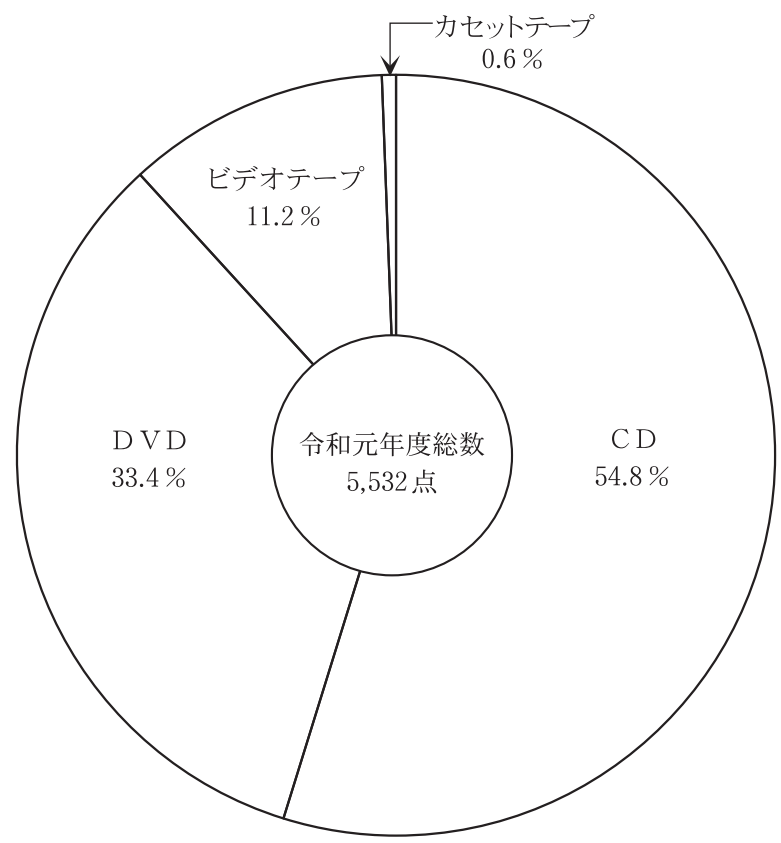

統計表

1 自然条件

1. 気象

1 気象

年次	気温 °C			降水量 mm		湿度 %		風速 m	
	平均	最高	最低	総量	最大日量	平均	最低	平均	最大
平成22年	16.9	35.9	0.1	1,087.0	90.5	71.4	17.7	1.7	24.0
23	16.5	36.1	-3.3	1,872.0	210.0	70.3	13.6	1.7	24.8
24	16.3	35.8	-2.2	1,234.5	132.5	72.7	18.6	1.7	24.9
25	16.9	38.4	-0.3	1,855.5	252.5	72.1	12.5	1.7	25.4
26	16.3	36.4	-0.4	1,890.0	192.0	72.3	14.7	1.6	25.2
27	16.7	36.1	-0.1	1,458.0	61.0	74.6	12.2	1.6	26.1
28	17.4	36.8	-2.6	1,414.0	154.5	75.7	14.1	1.5	30.0
29	16.9	37.3	-0.1	1,282.5	135.0	71.1	13.6	1.8	25.0
30	17.1	38.7	-3.2	1,822.5	242.5	73.8	11.1	1.7	25.2
令和元年 (平成31年)	17.5	35.4	0.4	950.5	57.0	73.8	12.2	1.5	27.4
令和元年 (平成31年)									
1月	7.5	14.7	1.1	23.5	19.5	65.6	35.2	2.4	16.9
2	7.8	16.8	0.4	53.0	18.5	75.9	30.2	1.6	16.5
3	10.7	23.3	1.7	80.0	23.5	70.2	12.2	1.9	19.9
4	15.1	27.9	3.5	64.5	15.0	66.7	12.2	1.6	14.3
5	20.6	31.3	9.6	54.0	21.0	62.4	15.8	1.3	20.1
6	23.5	32.7	18.0	138.5	57.0	74.3	26.1	1.2	16.8
7	26.1	34.4	21.1	170.5	31.0	84.3	47.7	1.0	10.6
8	28.1	35.4	20.9	126.0	33.5	79.9	46.6	1.4	17.7
9	26.1	35.4	17.2	89.0	51.5	78.2	42.5	1.2	27.4
10	20.7	31.2	12.7	64.5	23.0	76.6	45.0	1.3	17.1
11	14.0	23.8	3.7	18.0	17.0	73.3	37.7	1.3	17.1
12	9.6	17.1	3.6	69.0	21.0	77.8	43.6	1.2	16.0

資料：消防本部

観測場所：新居浜市一宮町 1-5-1

2. 土 地

2 有租地面積

(単位：ha)

年 次	総 数	宅 地	田	畑	山 林	原 野	池 沼	雑種地
平成22年度	10,418	2,404	869	672	6,075	10	3	385
23	10,416	2,416	861	668	6,072	10	3	386
24	10,415	2,427	851	650	6,087	10	3	387
25	10,414	2,438	844	646	6,085	10	3	388
26	10,400	2,447	836	644	6,070	10	3	390
27	10,401	2,459	825	638	6,069	10	3	397
28	10,318	2,469	815	633	5,989	10	3	399
29	10,325	2,478	808	618	6,002	10	3	406
30	10,355	2,489	800	611	6,041	10	3	401
令和元年度	10,363	2,514	779	591	6,053	10	3	413

資料：資産税課

3 土 地

年 次	総面積 km ²	可住地面積 km ²	林野面積 km ²	DID面積 km ²	民有地面積 ha	宅地面積 ha	可住地面積割合％	DID面積割合％	宅地化率 ％
平成20年	234.30	63.11	171.19	—	10,606	2,386	26.9	—	22.5
21	234.30	63.11	171.19	—	10,593	2,395	26.9	—	22.6
22	234.30	63.11	171.19	29.4	10,417	2,404	26.9	12.5	23.1
23	234.32	63.03	171.29	—	10,416	2,416	26.9	—	23.2
24	234.32	63.03	171.29	—	10,415	2,427	26.9	—	23.3
25	234.32	63.03	171.29	—	10,414	2,438	26.9	—	23.4
26	234.46	63.17	171.29	—	10,399	2,447	26.9	—	23.5
27	234.46	63.52	170.94	—	10,401	2,459	27.1	—	23.6
28	234.46	63.52	170.94	29.2	10,319	2,469	27.1	—	23.9
29	234.50	63.56	170.94	—	10,325	2,478	27.1	—	24.0
30	234.50	63.56	170.94	—	10,355	2,489	27.1	—	24.0

注：D I D面積…人口集中地区（総務省が一定の条件により指定した地域）

資料：県統計課
（市町のすがた）

2 人 口

3. 国勢調査人口

4 国勢調査人口の推移（各年10月1日現在）

年次	総数	男	女	世帯数
昭和45年	126,033	61,009	65,024	35,430
50	131,712	63,979	67,733	39,366
55	132,339	64,042	68,297	41,525
60	132,184	63,695	68,489	42,995
平成2年	129,149	62,081	67,068	44,280
7	127,917	61,460	66,457	46,559
12	125,537	60,034	65,503	48,126
17	123,952	59,190	64,762	49,484
22	121,735	58,219	63,516	50,377
27	119,903	57,551	62,352	50,653

資料：国勢調査

5 県内各市国勢調査人口の推移（各年10月1日現在）

区分	平成7年	12年	区分	平成17年	22年	27年
県計	1,506,700	1,493,092	県計	1,467,815	1,431,493	1,385,262
松山市	460,968	473,379	松山市	514,937	517,231	514,865
今治市	120,214	117,930	今治市	173,983	166,532	158,114
宇和島市	65,470	62,126	宇和島市	89,444	84,210	77,465
八幡浜市	35,891	33,285	八幡浜市	41,264	38,370	34,951
新居浜市	127,917	125,537	新居浜市	123,952	121,735	119,903
西条市	57,110	58,110	西条市	113,371	112,091	108,174
大洲市	38,937	39,011	大洲市	50,786	47,157	44,086
川之江市	38,561	38,126	伊予市	39,493	38,017	36,827
伊予三島市	37,587	36,832	四国中央市	92,854	90,187	87,413
伊予市	30,270	30,547	西予市	44,948	42,080	38,919
北条市	29,040	28,547	東温市	35,278	35,253	34,613
東予市	33,468	32,993				

資料：国勢調査

6 年齢(5歳階級)・男女別人口の推移(各年10月1日現在)

年 齢 (5歳階級)		平成17年			22年			27年		
		総数	男	女	総数	男	女	総数	男	女
総 数		123,952	59,190	64,762	121,735	58,219	63,516	119,903	57,551	62,352
幼年人口		17,132	8,744	8,388	16,550	8,432	8,118	15,812	8,159	7,653
幼年人口内訳	0～4歳	5,524	2,854	2,670	5,308	2,739	2,569	4,979	2,590	2,389
	5～9	5,887	2,932	2,955	5,476	2,809	2,667	5,317	2,739	2,578
	10～14	5,721	2,958	2,763	5,766	2,884	2,882	5,516	2,830	2,686
生産年齢人口		76,329	38,033	38,296	71,730	35,985	35,745	66,679	33,691	32,988
生産年齢人口内訳	15～19歳	5,611	2,971	2,640	5,062	2,762	2,300	5,296	2,778	2,518
	20～24	4,849	2,385	2,464	4,155	2,099	2,056	3,997	2,126	1,871
	25～29	6,944	3,592	3,352	6,052	3,073	2,979	5,451	2,842	2,609
	30～34	8,617	4,334	4,283	7,274	3,774	3,500	6,360	3,219	3,141
	35～39	7,298	3,707	3,591	8,687	4,397	4,290	7,475	3,826	3,649
	40～44	7,274	3,704	3,570	7,184	3,628	3,556	8,725	4,407	4,318
	45～49	7,157	3,500	3,657	7,139	3,648	3,491	7,160	3,636	3,524
	50～54	8,547	4,107	4,440	7,012	3,410	3,602	7,050	3,599	3,451
	55～59	11,120	5,417	5,703	8,340	4,004	4,336	6,940	3,350	3,590
60～64	8,912	4,316	4,596	10,825	5,190	5,635	8,225	3,908	4,317	
老年人口		30,160	12,218	17,942	32,643	13,271	19,372	36,715	15,228	21,487
老年人口内訳	65～69歳	7,825	3,528	4,297	8,448	3,997	4,451	10,466	4,943	5,523
	70～74	7,675	3,346	4,329	7,286	3,194	4,092	7,955	3,649	4,306
	75～79	6,433	2,692	3,741	6,784	2,766	4,018	6,621	2,804	3,817
	80～84	4,441	1,538	2,903	5,241	2,002	3,239	5,640	2,101	3,539
	85～89	2,420	759	1,661	3,111	906	2,205	3,763	1,247	2,516
	90～94	1,061	303	758	1,358	330	1,028	1,727	385	1,342
	95～99	270	50	220	360	71	289	481	89	392
100歳以上	35	2	33	55	5	50	62	10	52	
年齢不詳		331	195	136	812	531	281	697	473	224

資料：国勢調査

7 産業（大分類）別就業者数の推移（各年10月1日現在）

産 業		平成17年	産 業		平成22年	平成27年
総 数		56,024	総 数		54,462	54,878
第 一 次 産 業	農 業	970	第 一 次 産 業	農 業 、 林 業 (うち農業)	674 (623)	636 (599)
	林 業	48		漁 業	115	84
	漁 業	158				
第 二 次 産 業	鉱 業	2	第 二 次 産 業	鉱業、採石業、砂利採取業	10	19
	建 設 業	6,430		建 設 業	5,658	5,127
	製 造 業	12,216		製 造 業	11,475	11,814
第 三 次 産 業	電気・ガス・熱供給・水道業	398	第 三 次 産 業	電気・ガス・熱供給・水道業	413	407
	情 報 通 信 業	377		情 報 通 信 業	386	402
	運 輸 業	3,087		運 輸 業 、 郵 便 業	3,304	3,136
	卸 売 ・ 小 売 業	9,722		卸 売 業 、 小 売 業	8,279	7,773
	金 融 ・ 保 険 業	1,211		金 融 業 、 保 険 業	1,161	1,074
	不 動 産 業	348		不 動 産 業 、 物 品 賃 貸 業	515	554
	飲 食 店 、 宿 泊 業	2,240		学術研究、専門・技術サービス業	1,831	1,749
	医 療 、 福 祉	6,879		宿 泊 業 、 飲 食 サ ー ビ ス 業	2,636	2,480
	教 育 、 学 習 支 援 業	2,263		生 活 関 連 サ ー ビ ス 業 、 娯 楽 業	1,998	1,810
	複 合 サ ー ビ ス 事 業	524		教 育 、 学 習 支 援 業	2,142	2,212
	サ ー ビ ス 業	7,669		医 療 、 福 祉	7,343	8,003
	公 務	1,293		複 合 サ ー ビ ス 事 業	305	437
	分類不能の産業	189		サ ー ビ ス 業	2,837	2,951
			公 務	1,329	1,258	
			分類不能の産業	2,051	2,992	

資料：国勢調査

4. 住民基本台帳人口

8 住民基本台帳人口の推移（各年12月末現在）

年 次	世 帯 数	人 口			1世帯当たり人口
		総 数	男	女	
平成 22 年	56,112	125,256	59,954	65,302	2.23
23	56,469	124,880	59,733	65,147	2.21
24	57,074	124,990	59,801	65,189	2.19
25	57,113	124,183	59,459	64,724	2.17
26	57,159	123,330	59,075	64,255	2.16
27	57,144	122,347	58,562	63,785	2.14
28	57,361	121,637	58,181	63,456	2.12
29	57,565	120,915	57,947	62,968	2.10
30	57,621	119,893	57,566	62,327	2.08
令和 元 年	57,741	118,970	57,166	61,804	2.06

資料：市民課

9 人口動態と移動（各年1／1～12／31合計）

年次	出生	死亡	自然増減	転入	転出	社会増減	年増減数
平成22年	1,140	1,466	△ 326	3,139	3,314	△ 175	△ 501
23	1,062	1,403	△ 341	3,048	3,097	△ 49	△ 390
24	1,050	1,511	△ 461	3,132	3,388	△ 256	△ 717
25	1,058	1,544	△ 486	3,266	3,605	△ 339	△ 825
26	1,000	1,485	△ 485	3,189	3,588	△ 399	△ 884
27	997	1,597	△ 600	3,282	3,696	△ 414	△ 1,014
28	955	1,519	△ 564	3,207	3,375	△ 168	△ 732
29	928	1,582	△ 654	3,259	3,357	△ 98	△ 752
30	873	1,574	△ 701	3,224	3,566	△ 342	△ 1,043
令和元年	781	1,515	△ 734	3,371	3,577	△ 206	△ 940

資料：市民課

10 在住外国人国籍別人口（各年12月末現在）

年次	世帯数	総数			ベトナム			中国			韓国、朝鮮			ブラジル			フィリピン			インドネシア			その他		
		計	男	女	計	男	女	計	男	女	計	男	女	計	男	女	計	男	女	計	男	女	計	男	女
平成27年	742	893	404	489	115	46	69	231	124	107	251	120	131	57	28	29	104	18	86	23	7	16	112	61	51
28	819	954	423	531	171	68	103	205	105	100	224	103	121	60	36	24	118	27	91	60	18	42	116	66	50
29	927	1,070	474	596	235	99	136	205	112	93	212	95	117	71	36	35	140	45	95	87	23	64	120	64	56
30	1,007	1,139	518	621	297	125	172	198	118	80	196	87	109	104	53	51	134	44	90	90	29	61	120	62	58
令和元年	1,217	1,359	633	726	418	174	244	210	132	78	187	84	103	154	85	69	146	52	94	105	33	72	139	73	66

資料：市民課

11 年次別人口推移

年次	世帯数	人 口			面積	摘 要
		総 数	男	女		
	世帯	人	人	人	km ²	
昭和12年	6,740	32,254	16,024	16,230	18.39	市制施行 (11.3)
15	8,261	42,392	22,669	19,723	18.39	第5回国勢調査
22	12,206	51,930	26,313	25,617	18.39	第6回国勢調査
25	12,443	57,421	28,618	28,803	18.39	第7回国勢調査
28	15,702	73,671			43.42	神郷村、垣生村、多喜浜村 大島村編入 (5.3)
30	21,386	101,870			161.35	泉川町、中萩町、船木村、 大生院村編入 (3.31)
30	22,804	107,234	52,938	54,296	161.60	第8回国勢調査
31	22,641	106,421	52,531	53,890	142.04	大生院西部地区西条市に分 離 (9.28)
34	25,821	120,863			157.41	角野町編入 (4.1)
35	29,167	125,688	61,356	64,332	156.55	第9回国勢調査
40	31,929	125,155	60,863	64,292	156.69	第10回国勢調査
45	35,430	126,033	61,009	65,024	157.41	第11回国勢調査
50	39,366	131,712	63,979	67,733	158.62	第12回国勢調査
55	41,525	132,339	64,042	68,297	160.05	第13回国勢調査
56	44,516	135,396	65,985	69,411	160.08	住民基本台帳人口 (4.1)
57	44,812	135,021	65,701	69,320	160.12	住民基本台帳人口 (4.1)
58	45,135	134,698	65,363	69,335	160.13	住民基本台帳人口 (4.1)
59	45,334	134,078	64,978	69,100	160.13	住民基本台帳人口 (4.1)
60	45,689	134,127	64,889	69,238	160.13	住民基本台帳人口 (4.1)
60	42,995	132,184	63,695	68,489	160.54	第14回国勢調査
61	46,104	134,047	64,840	69,207	160.56	住民基本台帳人口 (4.1)
62	46,269	133,536	64,541	68,995	160.60	住民基本台帳人口 (4.1)
63	46,427	132,984	64,188	68,796	161.12	住民基本台帳人口 (4.1)
平成元年	46,864	132,764	64,069	68,695	161.12	住民基本台帳人口 (4.1)
2	47,250	132,251	63,761	68,490	161.12	住民基本台帳人口 (4.1)
2	44,280	129,149	62,081	67,068	161.14	第15回国勢調査
3	47,782	132,200	63,800	68,400	161.16	住民基本台帳人口 (4.1)
4	48,337	132,105	63,753	68,352	161.16	住民基本台帳人口 (4.1)
5	48,952	132,026	63,755	68,271	161.17	住民基本台帳人口 (4.1)
6	49,304	131,638	63,527	68,111	161.23	住民基本台帳人口 (4.1)
7	49,773	131,324	63,334	67,990	161.23	住民基本台帳人口 (4.1)
7	46,559	127,917	61,460	66,457	161.23	第16回国勢調査
8	50,060	130,570	62,920	67,650	161.23	住民基本台帳人口 (4.1)
9	50,442	130,331	62,687	67,644	161.27	住民基本台帳人口 (4.1)
10	51,034	130,115	62,541	67,574	161.27	住民基本台帳人口 (4.1)
11	51,341	129,432	62,214	67,218	161.27	住民基本台帳人口 (4.1)

年次	世帯数	人 口			面積	摘 要
		総 数	男	女		
	世帯	人	人	人	km ²	
平成12年	51,614	128,882	61,827	67,055	161.30	住民基本台帳人口 (4.1)
12	48,126	125,537	60,034	65,503	161.30	第17回国勢調査
13	51,885	128,337	61,567	66,770	161.30	住民基本台帳人口 (4.1)
14	52,366	128,161	61,406	66,755	161.30	住民基本台帳人口 (4.1)
15	48,272	125,814	60,172	65,642	234.30	別子山村編入 (4.1)
15	52,993	127,926	61,284	66,642	234.30	住民基本台帳人口 (4.1)
16	53,404	127,553	61,092	66,461	234.30	住民基本台帳人口 (4.1)
17	53,679	126,708	60,619	66,089	234.30	住民基本台帳人口 (4.1)
17	49,484	123,952	59,190	64,762	234.30	第18回国勢調査
18	54,308	126,581	60,616	65,965	234.30	住民基本台帳人口 (4.1)
19	54,745	126,248	60,429	65,819	234.30	住民基本台帳人口 (4.1)
20	55,131	126,024	60,296	65,728	234.30	住民基本台帳人口 (4.1)
21	55,556	125,689	60,195	65,494	234.30	住民基本台帳人口 (4.1)
22	55,833	125,413	60,041	65,372	234.30	住民基本台帳人口 (4.1)
22	50,377	121,735	58,219	63,516	234.30	第19回国勢調査
23	56,147	124,931	59,768	65,163	234.30	住民基本台帳人口 (4.1)
24	56,429	124,438	59,541	64,897	234.32	住民基本台帳人口 (4.1)
25	56,952	124,388	59,475	64,913	234.32	住民基本台帳人口 (4.1)
26	57,055	123,696	59,195	64,501	234.46	住民基本台帳人口 (4.1)
27	57,147	122,751	58,801	63,950	234.46	住民基本台帳人口 (4.1)
27	50,653	119,903	57,551	62,352	234.46	第20回国勢調査
28	57,237	121,966	58,368	63,598	234.50	住民基本台帳人口 (4.1)
29	57,339	121,211	58,082	63,129	234.50	住民基本台帳人口 (4.1)
30	57,461	120,351	57,688	62,663	234.50	住民基本台帳人口 (4.1)
31	57,573	119,281	57,258	62,023	234.50	住民基本台帳人口 (4.1)
令和2年	57,808	118,521	57,008	61,513	234.50	住民基本台帳人口 (4.1)

注：国勢調査・住民基本台帳人口以外は推計人口である。

昭和35年以降の面積は国土地理院発表による。

平成15年の別子山村編入人口は新居浜市、別子山村平成12年の国勢調査の合算である。

平成15年の住民基本台帳人口は新居浜市、別子山村3月末現在の住民基本台帳の合算である。

平成24年7月9日の住民基本台帳法改正により、外国人が住民基本台帳の登録対象となったため、平成25年以降は外国人を含む人口としている。

12 町丁別人口と世帯数

町 丁 名	世帯数	人口	男	女	町 丁 名	世帯数	人口	男	女
港 町	495	960	454	506	庄内町五丁目	372	756	365	391
若水町一丁目	255	491	210	281	庄内町六丁目	450	830	410	420
若水町二丁目	291	502	239	263	八 雲 町	361	704	353	351
徳 常 町	391	638	338	300	坂井町一丁目	273	621	304	317
繁 本 町	162	347	152	195	坂井町二丁目	239	515	239	276
宮 西 町	116	217	111	106	大 江 町	—	—	—	—
泉 宮 町	480	826	392	434	金 子 町	—	—	—	—
泉 池 町	237	428	199	229	新 居 浜 乙	—	—	—	—
西 町	152	288	148	140	東雲町一丁目	191	356	191	165
中須賀町一丁目	466	934	453	481	東雲町二丁目	482	980	471	509
中須賀町二丁目	201	366	182	184	東雲町三丁目	354	656	314	342
西原町一丁目	122	233	115	118	桜 木 町	791	1,573	735	838
西原町二丁目	196	365	190	175	南小松原町	614	1,126	509	617
西原町三丁目	66	109	50	59	清 水 町	469	931	474	457
政枝町一丁目	280	653	326	327	松 の 木 町	517	980	481	499
政枝町二丁目	280	583	287	296	沢津町一丁目	201	384	186	198
政枝町三丁目	177	364	182	182	沢津町二丁目	322	654	315	339
高 木 町	323	741	368	373	沢津町三丁目	229	472	232	240
久保田町一丁目	232	508	249	259	高 津 町	581	1,300	613	687
久保田町二丁目	587	1,343	660	683	宇高町一丁目	394	763	358	405
久保田町三丁目	429	1,035	498	537	宇高町二丁目	232	489	227	262
一宮町一丁目	267	604	283	321	宇高町三丁目	241	570	273	297
一宮町二丁目	205	326	119	207	宇高町四丁目	185	416	202	214
滝 の 宮 町	226	480	232	248	宇高町五丁目	283	659	317	342
西の土居町一丁目	254	519	235	284	高 田 一 丁 目	204	507	260	247
西の土居町二丁目	563	1,088	522	566	高 田 二 丁 目	169	356	170	186
河 内 町	619	1,422	686	736	郷 乙	3	8	3	5
江 口 町	443	886	443	443	八 幡 一 丁 目	633	1,486	724	762
北 新 町	386	826	374	452	八 幡 二 丁 目	273	588	288	300
前 田 町	144	301	174	127	八 幡 三 丁 目	248	562	259	303
王 子 町	302	515	300	215	垣 生 一 丁 目	255	600	296	304
新田町一丁目	392	727	323	404	垣 生 二 丁 目	327	700	347	353
新田町二丁目	253	446	226	220	垣 生 三 丁 目	232	521	242	279
新田町三丁目	43	58	35	23	垣 生 四 丁 目	255	482	231	251
惣 開 町	8	9	3	6	垣 生 五 丁 目	170	363	176	187
磯 浦 町	279	429	218	211	垣 生 六 丁 目	339	745	364	381
星 越 町	381	860	493	367	郷	—	—	—	—
田 所 町	232	472	231	241	楠 崎 一 丁 目	130	269	131	138
新 須 賀	—	—	—	—	楠 崎 二 丁 目	100	195	88	107
新須賀町一丁目	317	637	311	326	郷 一 丁 目	327	705	352	353
新須賀町二丁目	270	565	257	308	郷 二 丁 目	100	244	114	130
新須賀町三丁目	193	344	176	168	郷 三 丁 目	290	631	294	337
新須賀町四丁目	214	393	188	205	郷 四 丁 目	246	569	285	284
菊本町一丁目	92	154	83	71	郷 五 丁 目	214	387	200	187
菊本町二丁目	131	256	131	125	又 野 一 丁 目	167	358	173	185
平 形 町	302	555	278	277	又 野 二 丁 目	70	138	70	68
庄内町一丁目	467	1,015	467	548	又 野 三 丁 目	128	255	123	132
庄内町二丁目	468	997	492	505	落 神 町	182	384	182	202
庄内町三丁目	460	932	461	471	神 郷 一 丁 目	162	339	167	172
庄内町四丁目	410	780	367	413	神 郷 二 丁 目	45	108	57	51

令和2年3月末現在

町 丁 名	世帯数	人口	男	女	町 丁 名	世帯数	人口	男	女
清 住 町	96	124	36	88	上 原 四 丁 目	58	131	58	73
田 の 上 一 丁 目	442	894	415	479	御 蔵 町	253	409	167	242
田 の 上 二 丁 目	437	1,037	531	506	角 野	27	51	26	25
田 の 上 三 丁 目	233	484	229	255	西 泉 町	271	584	290	294
田 の 上 四 丁 目	222	519	251	268	西 連 寺 町 一 丁 目	457	920	410	510
松 神 子 一 丁 目	215	460	208	252	西 連 寺 町 二 丁 目	232	470	226	244
松 神 子 二 丁 目	377	805	382	423	篠 場 町	384	761	359	402
松 神 子 三 丁 目	108	255	138	117	山 田 町	159	343	164	179
松 神 子 四 丁 目	143	311	148	163	山 根 町	86	145	73	72
長 岩 町	58	137	70	67	中 西 町	421	844	387	457
多 喜 浜	—	—	—	—	宮 原 町	270	562	263	299
多 喜 浜 一 丁 目	189	354	179	175	中 筋 町 一 丁 目	280	659	312	347
多 喜 浜 二 丁 目	76	187	88	99	中 筋 町 二 丁 目	208	525	247	278
多 喜 浜 三 丁 目	137	328	178	150	北 内 町 一 丁 目	308	671	320	351
多 喜 浜 四 丁 目	340	577	289	288	北 内 町 二 丁 目	241	528	251	277
多 喜 浜 五 丁 目	230	487	239	248	北 内 町 三 丁 目	316	692	330	362
多 喜 浜 六 丁 目	4	10	5	5	北 内 町 四 丁 目	347	701	322	379
阿 島	—	—	—	—	吉 岡 町	264	536	256	280
阿 島 一 丁 目	335	614	321	293	角 野 新 田 町 一 丁 目	119	240	117	123
阿 島 二 丁 目	216	444	215	229	角 野 新 田 町 二 丁 目	110	240	121	119
阿 島 三 丁 目	77	162	85	77	角 野 新 田 町 三 丁 目	105	249	123	126
阿 島 四 丁 目	78	145	73	72	種 子 川 町	50	111	52	59
荷 内 町	77	118	51	67	上 泉 町	397	756	366	390
黒 島	—	—	—	—	外 山 町	226	502	237	265
黒 島 一 丁 目	2	2	2	—	星 原 町	345	680	334	346
黒 島 二 丁 目	200	330	169	161	寿 町	329	614	278	336
大 島	123	177	93	84	岸 の 上 町 一 丁 目	295	597	286	311
阿 島 乙	—	—	—	—	岸 の 上 町 二 丁 目	122	225	115	110
坂 井 町 三 丁 目	534	992	466	526	下 泉 町 一 丁 目	437	830	380	450
船 木	2,962	6,277	2,971	3,306	下 泉 町 二 丁 目	211	436	194	242
種 子 川 山	2	2	1	1	城 下 町	128	273	132	141
大 生 院	1,847	3,829	1,820	2,009	瀬 戸 町	258	452	225	227
菫 生	3,845	8,099	3,809	4,290	松 原 町	713	1,306	619	687
中 村	—	—	—	—	喜 光 地 町 一 丁 目	379	718	350	368
横 水 町	285	609	291	318	喜 光 地 町 二 丁 目	219	438	211	227
中 村 松 木 一 丁 目	312	578	302	276	西 喜 光 地 町	202	364	168	196
中 村 松 木 二 丁 目	133	297	140	157	松 木 町	109	206	98	108
土 橋 一 丁 目	300	604	305	299	光 明 寺 一 丁 目	131	303	155	148
土 橋 二 丁 目	440	883	396	487	光 明 寺 二 丁 目	1	2	1	1
本 郷 一 丁 目	449	929	449	480	東 田 一 丁 目	350	699	345	354
本 郷 二 丁 目	328	725	354	371	東 田 二 丁 目	457	981	476	505
本 郷 三 丁 目	177	327	152	175	東 田 三 丁 目	251	580	284	296
中 菫 町	654	1,345	608	737	観 音 原 町	52	110	61	49
中 村 一 丁 目	219	408	204	204	国 領 一 丁 目	115	225	110	115
中 村 二 丁 目	504	1,154	545	609	七 宝 台 町	412	814	372	442
中 村 三 丁 目	488	1,017	489	528	立 川 町	72	118	52	66
中 村 四 丁 目	629	1,423	682	741	大 永 山	20	42	22	20
上 原 一 丁 目	285	612	306	306	別 子 山	91	145	77	68
上 原 二 丁 目	186	411	187	224					
上 原 三 丁 目	217	489	238	251	合 計	57,808	118,521	57,008	61,513

資料：総合政策課

3 産 業

5. 農 業

13 農家数と世帯員数

年 次	農 家 数 (戸)						世帯員数 (人)
	総農家数	自給的農家	販 売 農 家				
			総 数	専 業	第1種兼業	第2種兼業	
平成7年	2,256	—	—	614	136	1,506	8,319
12	2,069	1,055	1,014	284	36	694	7,347
17	1,896	1,125	771	239	39	493	2,671
22	1,735	1,089	646	252	34	360	1,980
27	1,515	1,009	506	223	21	262	1,451

注：世帯員数の調査対象について、平成12年以前の調査対象は全農家。平成17年以降の調査対象は全農家のうち販売農家のみ。

資料：農林業センサス

14 経営耕地面積規模別農家(経営体)数

(単位：戸)

年次	農家(経営体)数	30a未満	30～50a	50～100a	100～150a	150～200a	200a以上	経営耕地なし
平成7年	2,256	1,073	636	456	70	10	11	—
12	2,069	1,062	524	402	52	17	12	—
17	784	18	405	298	42	9	12	—
22	646	2	324	244	41	19	13	3
27	524	4	253	196	31	9	20	11

注：平成12年以前の調査対象は全農家。平成17年の調査対象は全農業経営体のうち家族経営のみ。平成22年の調査対象は全農家のうち販売農家のみ。

資料：農林業センサス

15 経営耕地の状況

(単位：ヘクタール)

年 次	経営耕地総面積	田	畑	樹園地
平成7年	867	658	117	92
12	785	603	95	88
17	443	352	45	46
22	417	337	46	35
27	337	276	36	24

注：経営耕地面積の調査対象について、平成12年以前は全農家。平成17年以降は全農家のうち販売農家のみ。

資料：農林業センサス

16 旧市町村別農家数

(単位：戸)

年次	新居浜市	垣生村	神郷村	多喜浜村	大島村	船木村	泉川町	大生院村	角野町	中萩町	別子山村
平成7年	414	121	241	110	42	292	214	196	181	445	32
12	370	107	218	104	37	286	206	180	165	396	36
17	340	90	175	110	41	249	176	166	163	360	26
22	319	87	161	100	38	216	170	149	143	331	21
27	291	67	149	88	24	197	153	133	125	270	18

資料：農林業センサス

17 旧市町村別経営耕地面積

(単位：アール)

年次	新居浜市	垣生村	神郷村	多喜浜村	大島村	船木村	泉川町	大生院村	角野町	中萩町	別子山村
平成7年	15,930	5,752	8,536	4,192	1,203	12,774	8,020	7,349	6,276	16,656	1,000
12	13,933	4,930	7,966	3,902	1,009	11,484	7,420	7,111	6,020	14,761	1,129
17	11,711	3,853	5,883	3,163	985	9,408	5,819	5,977	5,239	11,908	528
22	11,348	4,208	5,520	2,899	793	7,973	5,673	6,441	4,605	11,213	516
27	10,452	3,747	4,548	2,726	458	6,238	5,114	4,934	4,060	9,141	415

資料：農林業センサス

18 耕地面積

区分	平成22年	23年	24年	25年	26年	27年	28年	29年	30年	令和元年
耕地面積(ha)	1,010	998	990	980	961	950	933	922	909	891

資料：農林水産課

19 農地転用地区別調

4、5条関係(申請)令和元年

(単位：㎡)

地区名	公共施設				法人施設				個人施設				計					
	田		畑		田		畑		田		畑		田		畑		小計	
	筆数	面積	筆数	面積	筆数	面積	筆数	面積	筆数	面積	筆数	面積	筆数	面積	筆数	面積	筆数	面積
大生院	-	-	-	-	-	-	32	23,271.00	-	-	5	2,301.00	-	-	37	25,572.00	37	25,572.00
中萩	-	-	-	-	10	9,110.00	23	22,467.00	2	1,297.00	17	6,566.80	12	10,407.00	40	29,033.80	52	39,440.80
泉川	-	-	-	-	9	4,403.55	15	6,997.00	20	4,319.00	14	4,805.99	29	8,722.55	29	11,802.99	58	20,525.54
角野	-	-	-	-	7	8,318.00	1	1,143.00	-	-	7	1,306.00	7	8,318.00	8	2,449.00	15	10,767.00
船木	-	-	1	198.00	1	713.00	5	3,677.00	4	1,430.00	2	1,014.00	5	2,143.00	8	4,889.00	13	7,032.00
大島	-	-	-	-	-	-	-	-	-	-	-	-	-	-	-	-	-	-
多喜浜	-	-	-	-	6	5,181.00	8	6,707.00	14	13,239.00	7	3,789.00	20	18,420.00	15	10,496.00	35	28,916.00
神郷	-	-	-	-	11	6,632.02	12	3,670.00	4	1,283.00	14	3,882.48	15	7,915.02	26	7,552.48	41	15,467.50
垣生	-	-	-	-	1	992.00	-	-	6	2,714.00	7	4,259.00	7	3,706.00	7	4,259.00	14	7,965.00
高津	-	-	-	-	13	8,411.00	3	1,582.00	2	241.00	8	1,699.86	15	8,652.00	11	3,281.86	26	11,933.86
新居浜	-	-	-	-	9	4,658.49	6	2,230.00	15	3,478.45	9	3,520.48	24	8,136.94	15	5,750.48	39	13,887.42
別子山	-	-	-	-	-	-	-	-	-	-	-	-	-	-	-	-	-	-
合計	-	-	1	198	67	48,419.06	105	71,744	67	28,001.45	90	33,144.61	134	76,420.51	196	105,086.61	330	181,507.12

注：平成16年5月14日に線引きが廃止され、市街化区域・市街化調整区域の別がなくなり、市域全域許可制(申請)となっている。

資料：農業委員会

6. 林 業

20 林野面積

(単位：ha)

年次	総数	森 林								森林でない原野
		総数	人工林		天然林		竹林	人工伐採地跡	未立地	
			針葉樹	広葉樹	針葉樹	広葉樹				
平成7年	10,192	10,192	5,711	8	859	2,796	36	19	763	—
12	10,077	10,077	5,697	20	798	2,708	36	1	817	—
17	17,198	17,198	9,377	29	1,344	4,994	115	—	1,339	—
22	17,172	17,172	9,355	30	1,338	5,016	115	—	1,318	—
27	17,166	17,166	9,354	30	1,314	5,020	115	—	1,333	—

注：平成17年以降 旧別子山村を含めた面積

資料：農林水産課

7. 漁 業

21 漁協支所組合員数 (令和2年3月末現在)

(単位：人)

区分	総数	新居浜	垣生	多喜浜	大島	銅山川
正組合員	219	42	26	24	29	98
準組合員	199	20	123	40	12	4

注1：漁協聞き取りによる。

資料：農林水産課

注2：銅山川漁業協同組合の組合員数については、四国中央市在住の者も含む。

22 漁船数 (令和元年12月末現在)

支所名	総 数			隻 数 の 内 訳			
	隻数	総トン数	総馬力数	1t未満	1～3t	3～5t	5t以上
新居浜	41	138.74	2,281	10	7	22	2
垣生	76	174.88	4,296	22	34	18	2
多喜浜	48	143.81	2,486	13	13	20	2
大島	55	166.30	3,311	13	15	25	2
計	220	623.73	12,374	58	67	85	8

資料：愛媛県漁船統計表

23 漁獲高

(単位：千円)

区分	平成26年	27年	28年	29年	30年
魚介類	422,895	310,345	307,453	316,127	264,587
藻類	10,048	12,235	2,930	27,067	30,979
計	432,943	322,580	310,383	343,194	295,066

注：藻類にのり養殖分を含む。

資料：農林水産課

24 男女・年齢（5歳階級）別漁業就業者数（平成30年11月1日現在）

組合名	総数	男女別計		15～	20～	25～	30～	35～	40～	45～	50～	55～	60～	65歳
		男	女	19歳	24歳	29歳	34歳	39歳	44歳	49歳	54歳	59歳	64歳	以上
多喜浜	15	男	14	—	—	—	—	—	3	—	3	—	1	7
		女	1	—	—	—	—	—	—	1	—	—	—	—
垣生	25	男	25	—	—	—	—	—	3	—	—	1	—	21
		女	—	—	—	—	—	—	—	—	—	—	—	—
新居浜	26	男	23	—	—	—	—	3	1	2	—	5	1	11
		女	3	—	—	—	—	—	1	1	—	—	—	1
大島	28	男	22	—	—	2	2	—	—	1	—	6	1	10
		女	6	—	—	—	—	—	—	—	1	1	—	4
計	94	男	84	—	—	2	2	3	7	3	3	12	3	49
		女	10	—	—	—	—	—	1	2	1	1	—	5

資料：漁業センサス

25 経営体数、個人経営体の世帯員数（平成30年11月1日現在）

組合名	漁業経営体										
	総数	個人				団体					
		計	専業	兼業							
				自営漁業が主	自営漁業が従						
多喜浜	18	18	11	4	3	—					
垣生	25	25	25	—	—	—					
新居浜	21	21	16	4	1	—	世帯員				
大島	24	24	18	4	2	—	総数	男女別計		14歳	15歳
計	88	88	70	12	6	—		243	男	125	17
								女	118	20	98

注：世帯員は個人経営体出身者のみを対象としている。

資料：漁業センサス

8. 事業所

26 産業(大分類)別事業所数と従業者数

産業	平成21年		平成23年		平成26年		平成28年	
	事業所数	従業者数	事業所数	従業者数	事業所数	従業者数	事業所数	従業者数
総数	5,737	58,951	5,353	54,020	5,377	53,335	5,235	53,020
農林漁業	13	101	15	118	19	168	15	122
鉱業、採石業、砂利採取業	1	1	2	21	2	139	1	2
建設業	653	5,810	603	4,912	602	4,593	590	4,791
製造業	393	10,801	383	10,399	397	9,933	381	9,847
電気・ガス・熱供給・水道業	8	420	5	319	6	338	7	370
情報通信業	58	592	46	456	43	348	39	325
運輸業、郵便業	130	3,489	134	3,738	127	3,293	126	3,128
卸売業、小売業	1,590	11,158	1,487	10,190	1,410	9,931	1,365	9,814
金融業、保険業	109	1,314	105	1,304	98	1,219	96	1,137
不動産業、物品賃貸業	230	661	216	700	206	657	184	645
学術研究、専門・技術サービス業	247	2,075	237	1,922	246	2,189	239	2,276
宿泊業、飲食サービス業	729	4,202	673	4,117	684	4,002	687	3,887
生活関連サービス業、娯楽業	571	2,593	526	2,268	530	2,133	511	2,155
教育、学習支援業	211	2,306	147	850	150	875	146	929
医療、福祉	361	7,966	390	8,023	452	8,628	454	8,546
複合サービス事業	41	324	28	180	39	534	37	515
サービス業	355	4,045	356	4,503	366	4,355	357	4,531
公務	37	1,093	—	—	—	—	—	—

注：事業内容等不詳事業所は除く。

注：平成23年以降は民営事業所を調査対象とし、「大分類－公務」は調査対象外である。

資料：経済センサス－基礎調査(平成21年、平成26年各年7月1日現在)

経済センサス－活動調査(平成23年、平成24年2月1日現在)

経済センサス－活動調査(平成28年、平成28年6月1日現在)

28 県内各市の産業(大分類)別民営事業所数と従業者数(平成28年6月1日現在)

産業	愛媛県		松山市		今治市		宇和島市		八幡浜市	
	事業所数	従業者数	事業所数	従業者数	事業所数	従業者数	事業所数	従業者数	事業所数	従業者数
総数	63,310	566,761	21,001	215,683	8,439	69,558	4,353	28,011	2,035	13,104
A-B 農林漁業	571	5,854	57	414	53	515	92	916	30	256
C 鉱業、採石業、砂利採取業	34	212	1	5	28	168	—	—	—	—
D 建設業	6,094	42,032	1,800	13,142	777	5,641	346	1,986	154	921
E 製造業	4,946	91,256	925	17,312	982	15,766	263	2,276	132	1,913
F 電気・ガス・熱供給・水道業	75	2,243	17	634	11	205	3	125	2	51
G 情報通信業	485	7,111	309	5,898	41	309	15	66	7	16
H 運輸業、郵便業	1,725	33,281	488	10,521	372	5,691	88	1,264	41	878
I 卸売業、小売業	17,077	119,185	5,516	47,247	2,271	14,244	1,253	7,319	585	2,910
J 金融業、保険業	1,121	15,487	502	8,828	136	1,562	81	803	32	277
K 不動産業、物品賃貸業	3,432	11,030	1,515	5,981	271	933	250	541	255	426
L 学術研究、専門・技術サービス業	2,269	12,116	973	5,196	281	1,473	123	400	46	188
M 宿泊業、飲食サービス業	7,571	48,714	2,692	21,982	1,076	5,692	579	2,769	224	997
N 生活関連サービス業、娯楽業	6,001	24,721	2,076	10,643	687	2,180	437	1,529	182	674
O 教育、学習支援業	1,769	16,049	691	9,881	205	1,327	90	349	51	144
P 医療、福祉	5,048	90,160	1,811	35,590	609	10,194	362	4,934	150	2,305
Q 複合サービス事業	666	8,756	140	2,578	86	720	55	874	24	429
R サービス業(他に分類されないもの)	4,426	38,554	1,488	19,831	553	2,938	316	1,860	120	719

27 産業（大分類）・従業者規模別事業所数と従業者数（平成28年6月1日現在）

産 業	総 数		従 業 者 規 模 別 事 業 所 数							出向・派遣 従業者のみ
	事業所数	従業者数	1~4人	5~9人	10~19人	20~29人	30~49人	50~99人	100人以上	
総 数	5,235	53,020	2,964	1,039	658	242	141	104	59	28
A-B 農 林 漁 業	15	122	7	5	2	—	1	—	—	—
C 鉱業、採石業、砂利採取業	1	2	1	—	—	—	—	—	—	—
D 建 設 業	590	4,791	274	177	94	28	9	6	2	—
E 製 造 業	381	9,847	149	79	61	34	20	20	17	1
F 電気・ガス・熱供給・水道業	7	370	1	1	2	1	—	—	2	—
G 情 報 通 信 業	39	325	23	7	4	2	3	—	—	—
H 運 輸 業、郵 便 業	126	3,128	33	14	29	14	21	9	6	—
I 卸 売 業、小 売 業	1,365	9,814	763	333	165	44	20	18	5	17
J 金 融 業、保 険 業	96	1,137	41	13	24	7	8	3	—	—
K 不 動 産 業、物 品 賃 貸 業	184	645	151	21	9	3	—	—	—	—
L 学術研究、専門・技術サービス業	239	2,276	158	40	21	7	2	6	5	—
M 宿泊業、飲食サービス業	687	3,887	456	120	75	23	9	2	1	1
N 生活関連サービス業、娯楽業	511	2,155	425	43	19	10	6	4	1	3
O 教 育、学 習 支 援 業	146	929	103	24	6	7	3	1	1	1
P 医 療、福 祉	454	8,546	136	107	103	48	29	21	8	2
Q 複 合 サ ー ビ ス 事 業	37	515	21	11	3	—	—	1	1	—
R サ ー ビ ス 業(他に分類されないもの)	357	4,531	222	44	41	14	10	13	10	3

注：事業内容等不詳事業所は除く。

資料：経済センサス — 活動調査

新居浜市		西条市		大洲市		伊予市		四国中央市		西予市		東温市	
事業所数	従業者数	事業所数	従業者数	事業所数	従業者数	事業所数	従業者数	事業所数	従業者数	事業所数	従業者数	事業所数	従業者数
5,235	53,020	4,852	42,405	2,418	17,092	1,503	12,581	4,212	41,469	2,072	12,118	1,194	16,324
15	122	73	626	27	274	17	150	26	170	49	432	11	268
1	2	1	5	—	—	—	—	1	3	—	—	—	—
590	4,791	606	3,862	224	1,525	184	1,040	376	2,731	235	1,209	112	537
381	9,847	464	9,696	154	2,388	138	3,027	625	14,368	174	1,750	112	3,132
7	370	7	191	5	66	3	36	6	86	1	8	2	26
39	325	20	62	7	21	1	13	15	109	7	38	7	125
126	3,128	107	2,069	59	859	41	741	120	3,360	64	745	62	1,989
1,365	9,814	1,228	8,396	707	3,860	434	2,909	1,095	7,008	578	2,890	331	2,678
96	1,137	64	772	35	355	13	165	74	799	16	145	16	141
184	645	184	660	124	301	69	133	273	625	79	143	41	151
239	2,276	176	794	59	309	41	159	127	593	53	1,766	24	55
687	3,887	580	3,396	298	1,541	114	685	403	2,538	193	740	115	1,008
511	2,155	461	2,057	248	788	137	561	374	1,179	197	560	117	682
146	929	111	415	77	386	46	111	108	466	46	136	46	1,149
454	8,546	384	6,643	192	3,005	127	1,949	249	5,122	195	2,183	98	3,703
37	515	50	874	43	524	21	214	37	426	43	531	11	175
357	4,531	336	1,887	159	890	117	688	303	1,886	142	432	89	505

資料：経済センサス — 活動調査

9. 工 業

29 県内各市における工業主標比較と推移

(単位：所・人・万円)

区 分	平成 28 年			29 年			30 年		
	事業 所数	従業 者数	製 造 品 出 荷 額 等	事業 所数	従業 者数	製 造 品 出 荷 額 等	事業 所数	従業 者数	製 造 品 出 荷 額 等
県 計	2,469	75,761	409,496,380	2,189	76,840	381,424,815	2,152	77,264	417,849,497
市 計	2,175	67,872	387,545,642	1,947	69,064	359,456,001	1,915	69,569	397,006,669
松 山 市	390	14,215	32,966,295	356	13,960	37,143,630	357	14,253	39,110,035
今 治 市	469	11,656	96,078,902	396	11,646	85,728,828	388	11,742	100,918,360
宇和島市	114	1,761	4,126,731	94	1,658	3,449,227	90	1,670	3,034,790
八幡浜市	66	1,660	2,990,487	54	1,684	3,934,242	49	1,694	3,708,110
新居浜市	211	9,145	70,393,522	202	9,536	70,241,576	197	9,478	79,736,038
西 条 市	258	8,737	96,334,579	235	8,961	71,973,293	237	9,180	82,515,763
大 洲 市	68	1,743	3,043,800	62	2,130	3,103,757	57	1,866	2,975,006
伊 予 市	75	2,504	8,969,033	69	2,377	6,802,742	68	2,346	7,059,579
四国中央市	369	12,351	61,993,847	347	13,104	66,795,257	344	13,261	67,730,145
西 予 市	93	1,433	2,837,653	77	1,374	2,417,614	73	1,414	2,441,020
東 温 市	62	2,667	7,810,793	55	2,634	7,865,835	55	2,665	7,777,823

注：従業者4人以上の事業所を対象としている。

資料：経済センサス — 活動調査(平成28年、平成28年6月1日現在)
工業統計調査(平成29～30年、各年6月1日現在)

30 工業の累年比較

年 次	事 業 所 数		従 業 者 数		製造品出荷額等(百万円)	
	実 数	対平成20年比	実 数	対平成20年比	実 数	対平成20年比
平成 20 年	245	100	10,203	100	732,006	100
21	216	88.2	9,428	92.4	546,197	74.6
22	204	83.3	8,423	82.6	615,047	84.0
23	221	90.2	9,564	93.7	699,301	95.5
24	215	87.8	8,736	85.6	601,952	82.2
25	200	81.6	8,485	83.2	658,215	89.9
26	200	81.6	8,958	87.8	729,841	99.7
28	211	86.1	9,145	89.6	703,935	96.2
29	202	82.4	9,536	93.5	702,415	96.0
30	197	80.4	9,478	92.9	797,360	108.9

注：従業者4人以上の事業所を対象としている。

調査基準の変更に伴い、平成27年については工業統計調査は実施していない。

資料：工業統計調査(平成20～26年、各年12月31日現在)
経済センサス — 活動調査(平成23年、平成24年2月1日現在)
経済センサス — 活動調査(平成28年、平成28年6月1日現在)
工業統計調査(平成29～30年、各年6月1日現在)

産 業	平成 28 年			29 年			30 年		
	事業 所数	従業 者数	製 造 品 出荷額等	事業 所数	従業 者数	製 造 品 出荷額等	事業 所数	従業 者数	製 造 品 出荷額等
総 数	211	9,145	70,393,522	202	9,536	70,241,576	197	9,478	79,736,038
食 料 品	27	1,083	1,443,893	23	808	940,572	22	596	1,003,897
織 維 工 業	10	267	694,951	9	343	800,838	9	341	810,051
木 材 ・ 木 製 品	5	194	586,681	6	180	496,868	6	177	502,323
家 具 ・ 装 備 品	2	15	X	2	15	X	2	15	X
パルプ・紙・紙加工品	8	338	729,536	8	342	789,160	9	396	954,745
印 刷 ・ 同 関 連 業	6	70	56,497	5	67	54,489	5	67	58,151
化 学 工 業	16	1,909	29,123,186	13	2,087	23,494,952	13	2,232	24,509,029
プ ラ ス チ ッ ク 製 品	13	525	6,574,930	12	604	6,149,866	11	579	7,357,839
窯 業 ・ 土 石 製 品	6	84	127,239	7	81	167,693	6	88	188,936
鉄 鋼 業	10	103	132,580	4	44	66,582	5	47	X
非 鉄 金 属	3	575	19,327,197	5	720	23,893,960	5	773	31,435,913
金 属 製 品	35	668	1,479,700	34	703	1,410,339	33	682	1,468,177
は ん 用 機 械 器 具	17	802	4,973,049	21	1,046	6,458,603	20	1,059	5,939,163
生 産 用 機 械 器 具	32	681	1,241,754	33	695	1,360,909	31	685	1,318,948
業 務 用 機 械 器 具	1	5	X	1	5	X	—	—	—
電 子 部 品 ・ デ バ イ ス ・ 電 子 回 路	2	1,040	X	3	1,117	1,558,859	3	1,108	X
電 気 機 械 器 具	11	726	2,431,473	10	644	2,556,878	10	594	2,468,186
輸 送 用 機 械 器 具	1	4	X	—	—	—	—	—	—
そ の 他	6	56	144,771	6	35	33,418	7	39	34,973

注：従業者4人以上の事業所を対象としている。

経済産業省が公表する数値と相違があり得る。

資料：経済センサス—活動調査(平成28年、平成28年6月1日現在)

工業統計調査(平成29～30年、各年6月1日現在)

4 金 融

10. 金 融

32 中小企業向け融資制度貸付状況

(単位：件・万円)

年 度	総 数		振 興 資 金				緊 急 経 営 資 金		設 備 近 代 化 資 金		緊 急 経 済 対 策 資 金		災 害 対 策 特 別 融 資	
			長 期		季 節									
	件 数	金 額	件 数	金 額	件 数	金 額	件 数	金 額	件 数	金 額	件 数	金 額	件 数	金 額
平成22年度	117	57,270	62	20,600	—	—	54	36,070	1	600	—	—	—	—
23	109	57,870	65	23,410	—	—	36	23,700	8	10,760	—	—	—	—
24	175	83,308	132	45,798	—	—	37	27,400	6	10,110	—	—	—	—
25	222	108,108	158	55,918	—	—	57	39,330	7	12,860	—	—	—	—
26	146	62,960	108	33,230	1	160	35	25,370	2	4,200	—	—	—	—
27	177	68,827	145	48,077	—	—	31	20,150	1	600	—	—	—	—
28	139	57,960	113	37,750	—	—	25	19,700	1	510	—	—	—	—
29	213	92,064	180	64,014	—	—	32	26,550	1	1,500	—	—	—	—
30	224	95,403	190	66,273	2	250	32	28,880	—	—	—	—	—	—
令和元年度	174	77,623	142	50,273	—	—	30	25,700	2	1,650	—	—	—	—

資料：産業振興課

33 市内金融機関預貯金と貸出状況（各年12月31日現在）

(単位：万円)

年 度	普 通 銀 行		そ の 他 金 融 機 関	
	預 金	貸 出	預 貯 金	貸 出
平成22年度	50,743,071	40,136,043	14,907,269	6,383,645
23	51,829,077	40,503,158	15,117,735	6,360,535
24	52,815,390	39,717,120	14,451,795	6,419,043
25	53,818,342	39,868,349	14,906,974	6,338,311
26	56,027,114	39,821,344	20,506,359	8,052,735
27	56,897,695	40,021,773	19,735,600	7,861,321
28	56,971,757	40,808,716	16,660,769	6,573,065
29	58,346,628	42,063,243	17,888,927	6,965,547
30	59,839,971	41,783,557	18,176,094	7,312,442
令和元年度	61,364,427	42,831,700	16,655,797	6,780,057

資料：新居浜金融協会・東予信用金庫・四国労働金庫・新居浜市農協・愛媛信用金庫

5 市 民 生 活

11. 労 働

34 一般職業紹介

年 度	新規求人数	新規求職申込件数			就 職 件 数		
		総 数	男	女	総 数	男	女
平成22年度	9,388	7,909	3,437	4,425	2,912	1,195	1,700
23	10,389	7,260	3,207	4,035	2,767	1,226	1,533
24	10,256	7,212	3,128	4,076	2,763	1,202	1,561
25	11,129	6,820	2,876	3,937	2,865	1,179	1,685
26	10,438	6,298	2,679	3,615	2,607	1,161	1,446
27	10,792	6,058	2,523	3,522	2,572	1,091	1,477
28	11,201	5,771	2,354	3,413	2,353	1,015	1,337
29	12,278	5,227	2,129	3,088	2,128	872	1,253
30	13,122	4,880	1,939	2,941	1,979	767	1,212
令和元年度	12,275	4,820	1,953	2,862	1,839	737	1,101

注：平成16年11月より求職申込件数の計は、性別を特定しないものを含み、男女の合計は必ずしも計と一致しない。

注：学卒を除き、パートを含む。

資料：新居浜公共職業安定所

35 雇用保険

年 度	離職票提出件数	初 回 受給者数	受 給 者 実 人 員			一般求職者 給付支給総額 (千円)
			総 数	男	女	
平成22年度	1,841	1,572	7,223	3,064	4,159	912,505
23	1,707	1,474	6,233	2,607	3,626	791,883
24	1,710	1,586	7,095	3,018	4,077	910,470
25	1,564	1,370	5,945	2,368	3,577	747,844
26	1,604	1,264	5,642	2,275	3,367	724,039
27	1,530	1,181	4,802	1,842	2,960	582,346
28	1,448	1,108	4,689	1,682	3,007	541,070
29	1,712	1,048	4,320	1,578	2,742	518,500
30	1,646	980	4,123	1,468	2,655	506,917
令和元年度	1,795	945	3,943	1,357	2,586	476,613

資料：新居浜公共職業安定所

12. 所得

36 新居浜市内総生産

(単位：百万円)

項目	平成25年度	26年度	27年度	28年度	29年度
1. 農 林 水 産 業	1,787	1,658	1,956	2,160	2,027
(1) 農 業	870	791	885	993	935
(2) 林 業	105	96	103	228	237
(3) 水 産 業	812	771	969	939	855
2. 鉱 業	1,067	1,360	1,311	1,188	1,252
3. 製 造 業	173,668	193,916	234,465	221,964	259,164
4. 電気・ガス・水道業・廃棄物処理業	18,672	20,262	22,023	21,603	21,401
5. 建 設 業	16,212	18,212	15,934	23,742	25,331
6. 卸 売 ・ 小 売 業	33,549	33,244	34,091	33,985	33,035
7. 運 輸 ・ 郵 便 業	26,097	25,288	25,053	25,266	26,390
8. 宿泊・飲食サービス業	8,052	8,436	8,195	9,024	9,213
9. 情 報 通 信 業	11,353	11,060	11,209	11,248	11,108
10. 金 融 ・ 保 険 業	17,259	16,762	16,835	16,227	16,561
11. 不 動 産 業	41,063	41,575	42,455	43,153	44,039
12. 専門・科学技術、業務支援サービス業	25,749	27,054	28,761	30,335	30,815
13. 公 務	11,360	11,839	12,813	13,196	13,427
14. 教 育	15,490	16,027	16,078	16,414	16,113
15. 保健衛生・社会事業	40,444	39,934	40,340	40,968	40,946
16. その他のサービス	19,795	20,045	20,460	20,291	20,953
17. 小 計 (1+2+3+4+5+6+7+8+9+10+11+12+13+14+15+16)	461,616	486,672	531,980	530,765	571,773
18. 輸入品に課される税・関税	5,886	8,290	8,816	7,644	9,041
19. (控除)総資本形成に係る消費税	3,607	4,451	5,628	6,538	6,674
20. 市町内総生産(17+18-19)	463,896	490,510	535,168	531,871	574,140
(参 考)					
第 1 次 産 業	1,787	1,658	1,956	2,160	2,027
第 2 次 産 業	190,947	213,488	251,709	246,894	285,747
第 3 次 産 業	268,883	271,526	278,315	281,711	283,999

資料：県統計課「市町民所得統計」

37 新居浜市民所得

(単位：百万円)

項 目	平成25年度	26年度	27年度	28年度	29年度
1. 雇 用 者 報 酬	210,390	214,989	219,363	223,605	228,325
2. 財 産 所 得 (非 企 業 部 門)	18,373	21,633	20,901	19,665	23,184
(1) 一 般 政 府	145	951	1,165	702	3,640
(2) 家 計	18,043	20,499	19,556	18,796	19,361
(3) 対 家 計 民 間 非 営 利 団 体	184	184	180	167	183
3. 企 業 所 得 (法 人 企 業 の 第 1 次 所 得 バ ラ ン ス)	93,272	106,098	103,368	113,973	121,433
(1) 民 間 法 人 企 業	65,742	78,038	74,184	85,474	93,259
(2) 公 的 企 業	2,780	3,937	3,607	3,967	3,250
(3) 個 人 企 業	24,751	24,123	25,577	24,532	24,925
a 農 林 水 産 業	378	248	494	585	622
b その他の産業(非農林水・非金融)	8,324	8,042	8,893	7,346	7,375
c 持 ち 家	16,049	15,833	16,190	16,601	16,927
市民所得(要素費用表示)(1+2+3)	322,035	342,720	343,632	357,243	372,943

資料：県統計課「市町民所得統計」

38 県内各市の総生産・市町民所得(平成29年度)

区 分	市 町 内 総 生 産		市 町 民 所 得	1 人 当 たり 市 町 民 所 得	
	実 数 (百万円)	経 済 成 長 率 (%)	実 数 (百万円)	実 数 (千円)	水 準 県=100
県 計	5,149,797	2.6	3,739,076	2,741	100.0
市 計	4,747,055	3.2	3,419,082	2,762	100.8
郡 計	402,742	△ 3.2	319,994	2,538	92.6
松 山 市	1,680,707	2.4	1,291,661	2,519	91.9
今 治 市	768,071	7.5	500,408	3,219	117.4
宇 和 島 市	233,563	△ 2.4	174,757	2,347	85.6
八 幡 浜 市	115,709	△ 3.7	83,226	2,479	90.4
新 居 浜 市	574,140	7.9	372,943	3,150	114.9
西 条 市	407,955	7.1	314,396	2,943	107.4
大 洲 市	135,563	0.2	106,483	2,489	90.8
伊 予 市	108,973	2.7	94,720	2,625	95.8
四 国 中 央 市	476,898	△ 2.0	298,215	3,472	126.7
西 予 市	103,007	1.0	87,327	2,330	85.0
東 温 市	142,469	△ 0.1	94,946	2,761	100.7

資料：県統計課「市町民所得統計」

13. 住 宅

39 地区・構造別公営住宅管理戸数（令和2年3月31日現在）

地 区		構 造			
		管 理 戸 数	木 造	簡 耐	中 耐
川 西	泉 宮	32	—	—	32
	泉 宮 第 二	20	—	—	20
	庄 内	10	—	10	—
	新 田	30	—	—	30
	新 田 第 二	70	—	—	70
	新 須 賀	48	—	—	48
	西 の 土 居	11	—	—	11
	滝 の 宮	7	—	7	—
	西 原	32	—	—	32
	北 新 町	170	—	—	170
川 東	南 小 松 原	248	—	—	248
	高 津	36	—	—	36
	桜 木	24	—	—	24
	城 下	35	—	—	35
	大 島	8	—	8	—
	大 島 東	5	—	5	—
上 部	岸 の 上 （上）	6	—	6	—
	瀬 戸	32	—	—	32
	瀬 戸 西	5	—	5	—
	寿	16	—	—	16
	篠 場	116	63	53	—
	横 山 北	18	—	—	18
	横 山 南	66	—	—	66
	治 良 丸	150	—	—	150
	治 良 丸 西	22	22	—	—
	治 良 丸 北	10	10	—	—
	治 良 丸 南	58	—	—	58
	東 田	78	—	30	48
	元 船 木	48	—	48	—
	大 生 院	188	30	158	—
松 原	180	—	—	180	
坂 井	12	—	—	12	
別 子 山	弟 地	5	5	—	—
	保 土 野	4	4	—	—
計		1,800	134	330	1,336

地区・構造別改良住宅管理戸数（令和2年3月31日現在）

地 区		構 造			
		管 理 戸 数	木 造	簡 耐	中 耐
川 東	南 小 松 原	64	—	—	64
	桜 木	72	—	—	72
	東 雲	24	—	—	24
計		160	—	—	160

地区・構造別活性化推進住宅管理戸数（令和2年3月31日現在）

地 区		構 造				
		管 理 戸 数	木 造	簡 耐	中 耐	耐 火
別 子 山	草 原	1	1	—	—	—
	肉 淵	7	1	—	—	6
	瓜 生 野	4	4	—	—	—
	瓜 生 野 第 2	4	4	—	—	—
計		16	10	—	—	6

資料：建築住宅課

40 住宅数（平成30年10月1日現在）

総 数	住 宅 数							住宅以外で人が 居住する建物数
	居 住 世 帯 あ り			居 住 世 帯 な し				
	総 数	同居世帯 なし	同居世帯 あり	総 数	一 時 現在者 のみ	空き家	建築中	
60,160	49,950	49,580	370	10,210	20	10,200	—	40

資料：住宅・土地統計調査

41 世帯数（平成30年10月1日現在）

種 別	住宅数又は人が居 住する住宅以外の 建物数	世 帯 数						
		総 数	主 世 帯			同居世帯又は住居以外の建物 に居住する世帯		
			総 数	1人世帯	2人以上 の世帯	総 数	普通世帯	準世帯
住 宅 数	49,950	50,370	49,950	15,590	34,360	430	220	210
住宅以外で人が 居住する建物数	40	40	—	—	—	40	—	40

資料：住宅・土地統計調査

14. 生 活

42 酒類販売(消費)数量の推移

(単位：キロリットル)

区 分	平成26年	27年	28年	29年	30年
清 酒	525	508	470	381	442
合 成 清 酒	24	24	25	24	26
焼 酎	875	829	790	656	771
み り ん	81	88	82	72	83
ビ ー ル	2,495	2,512	2,621	2,426	2,300
果 実 酒	146	144	136	118	143
甘 味 果 実 酒	5	6	5	4	6
ウ イ ス キ ー	80	86	93	88	126
ブ ラ ン デ ー	9	7	7	5	6
発 泡 酒	885	880	807	635	726
ス ピ リ ッ ツ 類	280	331	354	322	499
リ キ ュ ー ル 類	1,969	1,991	2,040	1,783	2,241
そ の 他	699	638	635	393	442
計	8,074	8,043	8,064	6,907	7,811

資料：高松国税局

43 市内たばこ消費本数の推移

(単位：千本)

平成27年度	28年度	29年度	30年度	令和元年度
171,176	163,809	156,481	148,604	143,098

資料：市民税課

15. 市 民 意 識

44 項目・部門別要望及び処理状況（令和元年度）

(単位：件)

部局名	件数	項 目	件数	部 門 別 処 理 状 況							合計
				満 た し た	近 く 満 た せ る	次 年 度 以 降	調 査 検 討	参 考	満 た せ な い	そ の 他	
経 済 部	1	農道の補修について	1	1							1
建 設 部	7	交通安全施設の整備について	5			1	2			2	5
		公園の整備について	1	1							1
		その他	1	1							1
合 計	8		8	2	1	1	2			2	8

資料：秘書広報課

45 市長への手紙・メール処理状況（令和元年度）

（単位：件）

部 名	件数	項 目	件数	部 門 別 処 理 状 況							合 計
				満 た し た	近 た せ る	以 次 年 降 度	検 査 調 査	参 考	な い せ	そ の 他	
企 画 部	19	広報・広聴について	5	2			1		2		5
		政策について	1				1				1
		地方創生について	4	1			1	1	1		4
		別子銅山文化遺産について	5	1			1		3		5
		情報化推進について	1	1							1
		その他	3					3			3
総 務 部	41	市役所職員について	12	2			4	3		3	12
		市役所庁舎について	13	1	1		6	2	3	13	
		税金について	7	1			1	1	2	2	7
		その他	9		1		1		2	5	9
福 祉 部	36	生活保護について	1				1				1
		障がい福祉について	5				1	4			5
		高齢者福祉について	6	1			2			3	6
		子育て支援について	3	1			1		1	1	3
		保育園について	7		1		1	1	4		7
		健康づくり・医療について	9	1			1	4	1	2	9
		窓口対応について	3				2			1	3
その他	2		1					1	2		
市 民 部	31	安全安心について	18	4	1		2	4	6	1	18
		国際交流について	8				1			7	8
		窓口対応について	4	1						3	4
		その他	1					1			1
環 境 部	14	ごみ処理について	3	1			2				3
		環境政策について	1						1		1
		環境衛生(悪臭・騒音・犬猫)について	5				3		2		5
		斎場・墓地について	1					1			1
		まちの美化について	2				2				2
		環境施設について	2					1		1	2
経 済 部	34	観光について	6				3	3			6
		太鼓祭りについて	9				2	3	1	3	9
		マイントピア別子について	4	1			1		1	1	4
		産業について	1					1			1
		交通について	9				5		3	1	9
		農地・農道等について	1				1				1
		その他	4	1				2	1		4
建 設 部	43	公園整備等について	12	2		1	1	4	3	1	12
		道路整備・舗装・改修	7	2	1		1	1		2	7
		交通安全対策について	10	2	2		2	2	2		10
		市営住宅について	13	1					2	10	13
		その他	1				1				1
教 育 委 員 会	39	小・中学校について	13	1	1		4	3	1	3	13
		市立幼稚園について	3				3				3
		公民館について	2	1			1				2
		社会教育について	2	1				1			2
		スポーツについて	10	3			1	3	2	1	10
		文化について	2		1		1				2
		図書館について	1						1		1
		総合文化施設について	1					1			1
その他	5	1			1	2		1	5		
議 会 事 務 局	4	市議会について	4	3			1			4	
消 防 本 部	6	消防・救急について	5				2		3	5	
		その他	1				1			1	
港 務 局	3	港湾施設について	3				1	2		3	
上 下 水 道 局	3	水道について	2	1					1	2	
		下水道について	1				1			1	
選 挙 管 理 委 員 会	1	選挙について	1						1	1	
そ の 他	23		23				1		22	23	
合 計	297		297	38	10	1	52	63	46	87	297

うち 市長への手紙 : 172件
 市長へのメール : 125件

資料：秘書広報課

46 市民相談件数の推移

(単位：件)

年 度	総 数	相 続 ・ 贈 与	土 地 ・ 家 屋	夫 婦 ・ 親 子	相 隣 ・ 境 界	金 融 ・ 保 険	税 金	そ の 他	簡 易 な 相 談	担 当 課 案 内
平成22年度	1,340	177	67	137	64	38	14	211	632	
23	900	137	41	85	35	12	14	133	443	
24	1,057	125	16	83	40	12	6	57	718	
25	1,088	184	15	121	54	18	7	69	620	
26	1,054	165	28	70	57	15	8	57	654	
27	1,164	231	68	105	67	21	5	135	532	
28	1,125	194	73	92	61	7	7	143	548	
29	1,138	219	57	73	61	6	4	94	624	
30	1,348	213	67	74	65	14	6	89	820	
令和元年度	1,286	209	50	57	50	8	7	81	824	

注：その他… 契約問題、破産問題、損害賠償、債権・債務問題、保証人問題、行政問題、各種手続・手段、成年後見人制度など

資料：地域コミュニティ課

47 自治会の推移（各年1月1日現在）

区 分	平成28年	29年	30年	31年	令和2年
自治会数	311	310	307	306	304
加入世帯数	36,739	36,161	35,591	35,027	34,477

資料：地域コミュニティ課

16. 男女共同参画

48 女性総合センター（令和2年4月1日現在）

施 設 名	所 在 地	職 員 数	開所年月日
女性総合センター	新居浜市庄内町四丁目4番19号	6人	平成2年5月8日

利用者数（平成31年4月1日～令和2年3月31日）

(単位：人)

区 分	総 数	勤労女性	家庭女性	その他(男性・子供等)
個 別 利 用	13,742	4,851	8,176	715
グループ活動による利用	36,822	10,815	17,267	8,740
そ の 他	110	28	10	72
計	50,674	15,694	25,453	9,527

資料：男女共同参画課

49 政策・方針決定等への女性の参画状況（令和2年4月1日現在）

法律により設置されている委員会・委員

名 称	委員総数	うち女性	女性の割合
教 育 委 員 会	4	2	50.0 %
選 挙 管 理 委 員 会	4	1	25.0 %
公 平 委 員 会	3	1	33.3 %
監 査 委 員	3	0	0.0 %
農 業 委 員 会	19	1	5.3 %
固 定 資 産 評 価 審 査 委 員 会	3	0	0.0 %
計	36	5	13.9 %

法律により設置されている審議会等

名 称	委員総数	うち女性	女性の割合
新 居 浜 市 防 災 会 議	29	3	10.3 %
民 生 委 員 推 薦 会	14	3	21.4 %
新居浜市国民健康保険運営協議会	14	5	35.7 %
新 居 浜 港 地 方 港 湾 審 議 会	17	0	0.0 %
新 居 浜 市 水 防 協 議 会	25	0	0.0 %
新 居 浜 市 建 築 審 査 会	7	1	14.3 %
新 居 浜 市 介 護 認 定 審 査 会	54	13	24.1 %
新 居 浜 市 環 境 審 議 会	19	5	26.3 %
新 居 浜 市 青 少 年 問 題 協 議 会	19	8	42.1 %
新 居 浜 市 立 公 民 館 運 営 審 議 会	267	66	24.7 %
新 居 浜 市 地 域 交 流 セ ン タ ー 運 営 審 議 会	28	6	21.4 %
新 居 浜 市 社 会 教 育 委 員 会	15	4	26.7 %
新 居 浜 市 ス ポ ー ツ 推 進 審 議 会	18	3	16.7 %
新 居 浜 市 都 市 計 画 審 議 会	15	1	6.7 %
新 居 浜 市 国 民 保 護 協 議 会	29	3	10.3 %
新 居 浜 市 立 図 書 館 協 議 会	12	7	58.3 %
農業委員会(農地利用最適化推進委員)	15	0	0.0 %
計	597	128	21.4 %

市町村独自で設置している審議会等（行政職員のみで構成されている会を除く。）

委 員 会 数	委員総数	うち女性	女性の割合
94	1,871	588	31.4 %

総合計

委 員 会 数	委員総数	うち女性	女性の割合
117	2,504	721	28.8 %

資料：男女共同参画課

6 社会生活

17. 生活保護

50 生活保護状況

区 分		平成27年度	28年度	29年度	30年度	令和元年度
保護世帯数		1,028	1,050	1,066	1,052	1,040
保護人員		1,247	1,281	1,286	1,266	1,236
保護率		10.5	10.7	10.8	10.7	10.5
保護費総額(千円)		1,698,449	2,211,278	2,271,985	2,246,401	2,194,403
生活扶助	人員	1,105	1,145	1,126	1,091	1,059
	総額	608,427	621,447	605,367	564,957	542,583
住宅扶助	人員	937	963	969	940	912
	総額	203,934	216,689	229,583	231,081	231,006
教育扶助	人員	41	49	45	44	38
	総額	5,200	6,412	5,797	5,047	3,880
介護扶助	人員	269	297	318	327	333
	総額	70,506	67,511	67,550	63,350	67,252
医療扶助	人員	1,170	1,197	1,210	1,194	1,172
	総額	775,892	1,264,297	1,326,588	1,341,426	1,307,122
その他	人員	26	26	27	28	30
	総額	34,488	34,920	37,099	40,540	42,559

注：保護世帯数及び保護人員は月平均、保護率は1000分比（人口千人当たりの保護人員の割合）

資料：生活福祉課

18. 児童福祉

51 私立保育所一覧（令和2年4月1日現在）

（単位：人）

施設名	所在地	職員数	園児数(2号・3号認定)		認可年月日	
			定数	実数		
朝日保育園	新須賀町3-4-5	31	90	(105)	105	昭和23年 9月 3日
みなと保育園	港町15-38	25	100	(98)	95	昭和48年11月 5日
十全保育園	西原町2-3-12	24	120	(112)	112	昭和55年 4月 1日
新居浜八雲保育園	八雲町2-14	29	150	(148)	146	平成20年 4月 1日
はびねすnursery school	若水町1-9-13	14	55	(35)	34	平成31年 4月 1日
ルンビニ乳幼児保育園	東雲町3-2-2	20	60	(62)	61	昭和48年 4月 1日
さくら乳児園	桜木町11-21	14	30	(18)	18	昭和52年12月 1日
新居浜南沢津保育園	高津町12-58	25	160	(158)	158	平成21年 4月 1日
ミドリ保育園	八幡2-4-69	23	120	(126)	126	昭和38年12月13日
めぐみ保育園	田の上3-1-53	29	120	(139)	138	昭和44年 9月 9日
新田保育園	角野新田町3-12-51	32	90	(98)	98	昭和61年 1月 1日
泉川保育園	松原町11-15	30	120	(141)	141	平成15年 8月 1日
みどり園保育所	喜光地町2-6-8	35	200	(163)	163	昭和37年 9月 1日
すみれ保育園	土橋2-13-16	26	110	(129)	125	昭和57年 9月 1日
中萩保育園	中萩町6-16	25	140	(132)	132	平成24年 4月 1日
新居浜上部のぞみ保育園	中村2-8-49	19	60	(60)	60	昭和53年 4月 1日
新居浜萩生保育園	萩生1091-1	19	90	(94)	94	昭和57年 4月 1日
17園		420	1,815	(1,818)	1,806	

注：（ ）は広域入所を含む

資料：こども保育課

52 公立保育所一覧（令和2年4月1日現在）

（単位：人）

施設名	所在地	職員数	園児数（2号・3号認定）			認可年月日
			定数	実数		
若宮保育園	新田町1-8-38	28	120	(106)	106	昭和44年4月1日
新居浜保育園	泉宮町7-11	22	120	(91)	91	昭和23年9月3日
金子保育園	久保田町1-3-13	21	90	(85)	85	昭和27年9月19日
高津保育園	松の木町3-12	18	90	(79)	78	昭和44年4月1日
垣生保育園	垣生4-2-25	16	60	(53)	53	昭和25年3月1日
多喜浜保育園	多喜浜5-4-53	13	120	(45)	45	昭和36年4月1日
東田保育園	東田1丁目甲1215-1	19	120	(104)	103	昭和30年9月1日
船木保育園	船木甲4319	17	80	(67)	67	昭和29年8月1日
角野保育園	中筋町2-4-34	15	60	(63)	62	昭和26年4月30日
大生院保育園	大生院344-1	20	120	(86)	85	昭和26年4月30日
別子保育園	別子山甲369	4	30	(2)	2	平成15年4月1日 (僻地保育所として設置)
11園		193	1,010	(781)	777	

注：（ ）は広域入所を含む

資料：こども保育課

53 認定こども園（令和2年4月1日現在）

（単位：人）

施設名	所在地	職員数	園児数（2号・3号認定）			認可年月日
			定数	実数		
認定こども園泉幼稚園	王子町4番30号	29	60	(66)	66	平成27年4月1日
認定こども園グレース幼稚園	萩生2726番地1	12	33	(30)	30	平成29年4月1日
認定こども園グレース第二幼稚園	大生院栗林9番地の1	8	27	(12)	10	平成29年4月1日
認定こども園ひかり幼稚園	山根町8番10号	35	60	(68)	68	平成31年4月1日
4園		84	180	(176)	174	

注：（ ）は広域入所を含む

資料：こども保育課

54 地域型保育事業（令和2年4月1日現在）

（単位：人）

施設名	所在地	職員数	園児数（3号認定）			認可年月日
			定数	実数		
かがやき保育園	西原町二丁目2番111号	8	19	(13)	12	平成27年4月1日
かがやきぷらす保育園	久保田町二丁目4番41号	13	19	(21)	21	令和2年4月1日
ちびっこワールドにいはま園	船木2404番地の1	8	19	(0)	0	平成27年4月1日
ぽこ・あ・ぽこ保育園	又野一丁目6番20号	12	18	(17)	17	平成29年4月1日
すいよう会事業所内保育施設ひまわり乳児園	郷三丁目16番7号	20	36	(26)	22	平成27年4月1日
こども園みるみる	西原町一丁目1番62号	13	12	(8)	8	平成27年4月1日
6園		74	123	(85)	80	

注：（ ）は広域入所を含む

資料：こども保育課

55 保育所入所人員の推移（各年4月1日現在）

（単位：人）

区分	平成28年	29年	30年	31年	令和2年
定数	2,905	2,977	2,986	3,109	3,128
入所人員	2,692 (2,707)	2,762 (2,777)	2,799 (2,814)	2,827 (2,848)	2,837 (2,860)

注：（ ）は広域入所を含む

資料：こども保育課

56 児童遊園地・子供広場設置数の推移（各年4月1日現在）

区 分	平成28年	29年	30年	31年	令和2年
児童遊園地	8	8	8	8	7
子供広場	58	57	58	58	58

資料：子育て支援課

57 児童センター（令和2年4月1日現在）

施設名	所在地	職員数	開所年月日
中央児童センター	新居浜市繁本町8-10	5人	昭和54年3月1日
川東児童センター	八幡2-10-22	4人	昭和59年4月1日
瀬戸児童館	瀬戸町7-32	4人	昭和57年4月1日
上部児童センター	中萩町10-13	5人	昭和62年4月1日

注：センター長は4館兼務 中央児童センターに配置

資料：子育て支援課

58 児童養護施設（令和2年4月1日現在）

施設名	所在地	職員数	園児数		開所年月日
			定数	実数	
東新学園	新居浜市西連寺町2-8-32	14人	28人	7人	昭和27年8月1日

資料：東新学園

59 母子生活支援施設（令和2年4月1日現在）

施設名	所在地	職員数	定員		開所年月日
			定数	実数	
清光寮	新居浜市中筋町2-4-37	4人	20世帯	3世帯	昭和26年4月1日

注：令和2年度は松原町5番旧雇用促進住宅において開所

資料：子育て支援課

19. 高齢者福祉

60 高齢者人口（各年4月1日現在）

年次	総人口		65歳以上		年齢階層別人口				高齢者人口 構成比
	人員	指数	人員	指数	65～69歳	70～74歳	75～79歳	80歳以上	
平成28年	121,966	100	37,396	100	11,020	7,668	6,693	12,015	30.7
29	121,211	99.4	37,753	101.0	10,966	7,585	6,971	12,231	31.1
30	120,351	98.7	38,030	101.7	10,182	8,421	6,957	12,470	31.6
31	119,281	97.8	38,126	102.0	9,204	9,212	7,160	12,550	32.0
令和2年	118,521	97.2	38,089	101.9	8,348	9,764	7,266	12,711	32.1

注：平成24年7月9日の住民基本台帳法改正により、外国人が住民基本台帳の登録対象となったため、平成25年は外国人を含む人口としている。

資料：総合政策課

61 後期高齢者医療

年 度	被保険者数	医 療 総 額 (円)	1人当医療費 (年額)
平成27年度	18,887	17,644,738,219	944,529
28	19,324	17,872,631,950	936,034
29	19,533	18,290,654,755	941,119
30	19,820	18,742,053,315	957,057
令和元年度	20,059	19,629,210,631	984,957

資料：国保課

62 独居高齢者対策

緊急通報装置設置数

(単位：人)

年 度	総 数	川 西 地 区	川 東 地 区	上 部 地 区
平成27年度	268	61	103	104
28	243	56	94	93
29	222	50	84	88
30	203	43	76	84
令和元年度	171	32	67	72

注：上部地区に別子山分を含む

見守り推進員数

(単位：人)

年 度	総 数	川 西 地 区	川 東 地 区	上 部 地 区
平成27年度	285	86	81	118
28	283	85	80	118
29	279	85	79	115
30	279	87	77	115
令和元年度	280	88	77	115

注：上部地区に別子山分を含む

資料：介護福祉課

63 生きがい対策

老人クラブの状況

区 分	平成27年度	28年度	29年度	30年度	令和元年度
ク ラ ブ 数	95	93	93	88	87
構成人員(人)	5,830	5,716	5,775	5,511	5,458

老人福祉センター (令和2年4月1日現在)

施 設 名	所 在 地	職 員 数	開 所 年 月 日
上部高齢者福祉センター	中筋町1-6-8	4人	昭和55年4月1日
川東高齢者福祉センター	八幡2-10-23	5人	昭和58年4月11日
川西高齢者福祉センター	滝の宮町3-3	4人	昭和60年4月1日

注：所長1名(3館兼務)を職員と別に配置

資料：介護福祉課

64 施設の状況

老人ホーム（令和2年4月1日現在）

種別	施設名	所在地	人員(人)		開設年月日
			定員	実数	
養護	慈光園	西の土居町1-6-20	100	69	昭和25年6月24日
特別養護	きぼうの苑	西の土居町2-8-12	120	117	昭和49年3月27日
特別養護	ふたば荘	船木959-3	80	79	昭和54年4月5日
特別養護	豊園荘	船木2216-29	80	59	平成3年4月1日
特別養護	ハートランド三恵	萩生17	40	40	平成3年10月1日
特別養護	アソカ園	清住町1-36	50	50	平成8年4月15日
特別養護	若水館	若水町1-9-13	70	70	平成14年4月1日
特別養護	おくらの里	御蔵町11-23	100	68	平成14年5月1日
特別養護	ハートランド三恵南館	萩生17	40	36	平成26年4月1日
特別養護	プラチナプレイス	一宮町2-6-72	80	70	平成26年9月6日
地域密着型特養	シニアリビング八雲ガーデン	八雲町8-24	29	29	平成21年11月1日
地域密着型特養	なの花	郷3-16-58	29	29	平成23年2月14日
地域密着型特養	ふたばの森	船木3101-1	29	28	平成23年5月1日
地域密着型特養	広瀬の里	御蔵町11-20	29	26	平成23年10月23日
地域密着型特養	うみかぜ	阿島1-7-20	29	29	平成23年11月1日
地域密着型特養	つばき	垣生5-8-46	29	28	平成24年3月1日
地域密着型特養	宝閑荘	東田3乙11-91	29	29	平成27年3月25日

資料：介護福祉課

65 介護保険事業

概況

年度	被保険者数(人)	認定者数(人)	給付額総額(円)
平成27年度	37,335	7,992	12,198,203,562
28	37,687	8,028	11,990,247,034
29	37,958	7,786	11,878,974,247
30	38,069	7,862	12,088,336,568
令和元年度	38,018	7,919	12,333,877,782

要介護（要支援）認定者数

(単位：人)

年度	第1号被保険者数	要支援1	要支援2	要介護1	要介護2	要介護3	要介護4	要介護5
平成27年度	37,335	1,142	1,023	1,627	1,370	1,018	1,029	783
28	37,687	1,179	992	1,725	1,354	1,047	986	745
29	37,958	1,013	972	1,590	1,351	1,112	1,000	748
30	38,069	1,020	985	1,611	1,390	1,045	1,033	778
令和元年度	38,018	1,007	1,106	1,555	1,439	955	1,055	802

財政状況

(単位：円)

年度	歳入				歳出			
	総額	保険料	国庫支出金	その他	総額	事務費	保険給付費	その他
平成27年度	13,054,971,771	2,595,326,717	3,244,623,725	7,215,021,329	12,857,563,579	227,773,035	12,198,203,562	431,586,982
28	13,136,863,824	2,649,368,358	3,397,752,257	7,089,743,209	12,617,435,476	220,105,454	11,990,247,034	407,082,988
29	13,463,423,615	2,678,513,691	3,247,497,448	7,537,412,026	13,218,171,017	251,629,444	11,878,974,247	1,087,567,326
30	13,390,768,985	2,716,600,204	3,399,238,368	7,274,930,413	13,193,951,011	233,197,143	12,088,336,568	872,417,300
令和元年度	13,414,649,592	2,632,052,119	3,258,139,189	7,524,458,284	13,414,649,592	240,160,255	12,333,877,782	840,611,555

資料：介護福祉課

20. 障がい者福祉

66 身体障害者手帳所持者数 (令和2年4月1日現在)

(単位：人)

障害区分	年齢区分	1級	2級	3級	4級	5級	6級	小計	合計
視覚障害	18歳未満	2	0	0	0	0	0	2	325
	18歳以上	99	116	20	26	45	17	323	
聴覚障害	18歳未満	1	6	0	0	0	6	13	337
	18歳以上	19	77	33	48	2	145	324	
音声障害	18歳未満	0	0	0	0	0	0	0	42
	18歳以上	1	3	22	16	0	0	42	
肢体不自由	18歳未満	32	9	7	1	3	1	53	2,647
	18歳以上	550	663	381	652	229	119	2,594	
内部障害	18歳未満	13	1	10	4	0	0	28	1,662
	18歳以上	1,113	24	212	285	0	0	1,634	
小計	18歳未満	48	16	17	5	3	7	96	5,013
	18歳以上	1,782	883	668	1,027	276	281	4,917	
合計		1,830	899	685	1,032	279	288	5,013	

資料：地域福祉課

67 精神障害者保健福祉手帳所持者数 (令和2年4月1日現在)

(単位：人)

1級	2級	3級	計
69	614	203	886

資料：地域福祉課

68 療育手帳所持者数 (令和2年4月1日現在)

(単位：人)

年齢区分	最重度・重度	中度・軽度	計
18歳未満	98	204	302
18歳以上	320	481	801
計	418	685	1,103

資料：地域福祉課

69 施設の状況（令和2年4月1日現在）

施設名	所在地	利用者数（人）	
		定数	実員
障がい者福祉センター	庄内町1-14-18	20	39
くすのき園	萩生1834-1	60	74
まさき育成園	大生院1686	90	111
すいよう作業所	郷甲687	40	47
わかば共同作業所	船木甲741-1	30	26
わかば第2作業所	船木甲2114	30	29
あゆみ苑	西の土居町2-8-12	40	64
国領荘	角野新田町1-1-28	20	5
どんでんどん	下泉町2-7-25	36	59
つぼみ	喜光地町1-6-34	20	33
わくわくクラブ	多喜浜1-2-16	20	30
ワークチームゆい	南小松原町3-32	20	21
クック・チャム my mama	新須賀町2-6-16	20	18
スマイルラボ	郷3-6-10	20	34
しいたけの里	垣生3-3-29	20	25
サスケ工房	西町1-30	20	40
プラネットワークス新居浜	萩生1100-2	40	27
ハビリテーリングセンターvivre	若水町2-4-38	5	22
ほのぼの工房	庄内町3-12-2	20	7
就労継続支援事業所topas	久保田町3-9-27	20	4
サスケアカデミー新居浜	高木町2-20	20	6
e n	岸の上町1-14-37	20	15

資料：地域福祉課

21. 福祉総合施設

70 施設の状況（令和2年4月1日現在）

施設名	住所	職員数	開所年月日
総合福祉センター	高木町2-60	16人	平成8年4月1日
総合福祉センター別子山分館	別子山乙241番地の6	2人	平成15年4月1日

資料：地域福祉課

22. 人 権

71 施設の状況（令和2年4月1日現在）

施設名	職員数	利用延人員	建物面積
瀬戸会館	5人	13,632人	634.42㎡

資料：瀬戸会館

23. 国民年金

72 拠出年金被保険者と免除状況

(単位：件、人)

区 分		平成27年度	28年度	29年度	30年度	令和元年度
適用被保険者	総 数	21,043	20,072	19,415	18,843	18,356
	第 1 号 (A)	11,994	11,372	10,974	10,626	10,489
	任 意	217	179	157	168	172
	第 3 号	8,832	8,521	8,284	8,049	7,695
免除被保険者	総 数 (B)	5,625	5,573	5,584	5,551	5,568
	法 定 免 除	1,187	1,199	1,234	1,202	1,242
	申 請 免 除	3,273	3,231	3,167	3,127	3,115
	学 生 納 付 特 例	1,165	1,143	1,183	1,222	1,199
	産 前 産 後 免 除	—	—	—	—	12
免除の割合 (B/A)		46.9	49.0	50.9	52.2	53.1

資料：市民課

73 拠出年金受給状況

区 分		平成27年度	28年度	29年度	30年度	令和元年度
総数	件 数	36,465	37,155	38,127	38,428	38,676
	支給額(円)	23,701,954,439	24,266,611,866	24,802,437,387	25,067,739,003	25,338,973,464
障害年金件数		72	63	54	51	47
老齢年金件数		1,571	1,376	1,203	1,044	890
老齢基礎年金件数		32,443	33,298	34,411	34,851	35,204
障害基礎年金件数		2,133	2,171	2,209	2,250	2,313
遺族基礎年金件数		228	231	235	219	209
死亡一時金件数		—	—	—	—	—
寡婦年金件数		18	16	15	13	13
特別一時金件数		—	—	—	—	—

資料：市民課

24. 国民健康保険

74 概況

年 度	被保険者数 (人)	加入率 (%)	保険料調定額 (現年度分) (円)	1人当たり 保 険 料 (円)	医療費総額 (円)	1人当たり 医 療 費 (円)
平成22年度 (介護保険分)	30,354 (10,746)	24.3 —	2,523,215,360 (165,911,810)	83,126 (15,439)	11,078,317,354 —	364,971 —
23 (介護保険分)	30,041 (10,805)	24.1 —	2,465,376,330 (165,471,370)	82,067 (15,314)	11,139,755,910 —	370,818 —
24 (介護保険分)	29,875 (10,509)	24.0 —	2,471,954,560 (163,940,920)	82,743 (15,600)	11,394,431,946 —	381,404 —
25 (介護保険分)	29,367 (9,745)	23.6 —	2,400,426,400 (150,676,000)	81,739 (15,462)	11,431,506,337 —	389,264 —
26 (介護保険分)	28,876 (9,119)	23.4 —	2,279,528,460 (136,654,056)	78,942 (14,986)	11,313,586,657 —	391,799 —
27 (介護保険分)	27,993 (8,409)	22.9 —	2,149,744,796 (124,156,560)	76,796 (14,765)	11,506,404,818 —	411,046 —
28 (介護保険分)	26,819 (7,773)	22.0 —	2,091,878,640 (117,811,250)	78,000 (15,156)	11,254,664,143 —	419,653 —
29 (介護保険分)	25,405 (7,156)	21.0 —	1,984,069,280 (108,302,260)	78,098 (15,134)	10,765,728,928 —	423,764 —
30 (介護保険分)	24,429 (6,699)	20.5 —	1,942,413,530 (107,537,090)	79,512 (16,052)	10,600,605,637 —	433,935 —
令和元年度 (介護保険分)	23,558 (6,472)	19.8 —	1,878,480,230 (105,398,130)	79,738 (16,285)	10,609,311,251 —	450,349 —

資料：国保課

75 財政状況

(単位：千円)

年 度	歳 入				歳 出			
	総 額	保 険 料	国庫支出金	そ の 他	総 額	事 務 費	保 険 給 付 費	そ の 他
平成22年度	13,125,924	2,434,320	3,169,920	7,521,684	12,957,268	235,392	9,266,887	3,454,989
23	13,230,793	2,412,097	3,004,010	7,814,686	12,996,267	210,014	9,311,140	3,475,113
24	14,073,959	2,419,395	2,982,666	8,671,898	13,995,768	209,552	9,595,330	4,190,886
25	13,971,037	2,359,786	3,131,997	8,479,254	13,862,274	210,373	9,638,190	4,013,711
26	13,762,317	2,244,429	3,203,417	8,314,471	13,762,317	219,164	9,521,604	4,021,549
27	15,523,621	2,134,956	3,274,018	10,114,647	15,523,621	220,071	9,802,302	5,501,248
28	15,127,576	2,077,572	3,358,558	9,691,446	15,127,576	210,871	9,597,670	5,319,035
29	14,454,023	1,955,842	3,246,961	9,251,220	14,454,023	220,132	9,150,260	5,083,631
30	12,493,990	1,922,308	—	10,571,682	12,493,990	215,431	9,129,122	3,149,437
令和元年度	12,476,759	1,864,575	—	10,612,184	12,476,759	202,824	9,130,820	3,143,115

資料：国保課

7 保健・衛生・予防・公害

25. 保 健

76 医療施設数(各年10月1日現在)

年 次	総 数	病 院	一般診療所	歯科診療所	薬 局
平成23年度	206	12	93	54	47
24	211	12	97	54	48
25	210	12	95	54	49
26	210	12	95	53	50
27	162	12	96	54	50
28	161	12	96	53	…
29	158	12	93	53	…
30	157	12	92	53	…

注：薬局のみ各年度末現在

資料：医療施設調査

77 医師・歯科医師・薬剤師数(各年12月31日現在)

年 次	総 数	医 師	歯科医師	薬 剤 師
平成22年	602	284	85	233
24	597	280	87	230
26	600	273	88	239
28	591	267	89	235
30	577	257	87	233

資料：医師・歯科医師・薬剤師統計

78 死因別死亡者数

(単位：人)

死 因	平成21年	22年	23年	24年	25年	26年	27年	28年	29年
総 数	1,414	1,460	1,405	1,507	1,542	1,477	1,592	1,517	1,574
結 核	1	2	1	4	—	1	2	1	1
悪性新生物	417	424	400	434	371	394	404	409	422
高血圧性疾患	3	11	9	3	4	6	5	6	9
心 疾 患	257	283	279	294	286	260	275	257	274
脳血管疾患	128	127	122	111	133	111	116	111	112
肺 炎	173	144	142	149	161	140	164	135	102
肝 疾 患	10	17	14	15	17	20	21	22	16
老 衰	37	29	53	58	86	92	144	127	151
不慮の事故	41	42	38	53	55	42	38	44	61
自 殺	31	25	30	26	33	20	12	19	19
そ の 他	316	356	317	360	396	391	411	386	407

資料：人口動態調査

79 年齢（5歳階級）別死亡者数

（単位：人）

区 分	平成21年	22年	23年	24年	25年	26年	27年	28年	29年	30年
総 数	1,414	1,460	1,405	1,507	1,542	1,477	1,592	1,517	1,574	1,560
0～4歳	4	3	1	10	3	4	2	4	5	1
5～9	—	—	1	1	1	—	—	—	1	1
10～14	1	—	—	1	—	—	1	1	—	—
15～19	1	—	1	1	1	2	1	1	2	—
20～24	3	2	2	2	3	—	3	2	3	2
25～29	2	5	12	4	6	2	1	—	1	1
30～34	5	5	2	4	6	2	—	2	3	3
35～39	7	7	5	7	9	3	4	3	5	3
40～44	15	6	5	10	9	12	12	10	7	5
45～49	10	14	20	13	12	22	10	10	17	11
50～54	19	24	24	19	22	17	19	19	16	26
55～59	43	45	34	35	29	31	30	36	24	24
60～64	90	85	80	90	81	59	68	62	55	39
65～69	91	85	88	88	84	99	91	97	115	98
70～74	119	121	116	129	127	110	114	132	107	122
75～79	201	229	179	200	186	168	180	172	178	171
80～84	261	275	259	256	257	232	276	253	247	243
85～89	237	260	272	265	291	314	309	299	338	329
90～94	182	186	185	220	264	245	295	266	265	302
95歳以上	123	108	119	152	151	155	176	148	185	179

資料：人口動態調査

26. 清 掃

80 ごみ収集処理の推移

年 度	総 処 理 量 (トン)	委 託 収 集 量 (トン)	委 託 収 集 車 台 数 (台)	処 理 量 (トン)	
				施 設 焼 却 量	埋 立 量
平成22年度	47,364	29,180	30	39,085	2,793
23	48,301	29,229	30	39,972	3,012
24	47,167	28,614	30	39,632	2,450
25	47,530	28,585	30	39,967	2,471
26	47,340	27,868	30	40,352	2,298
27	47,360	27,207	30	40,485	2,656
28	45,596	26,122	30	39,049	2,728
29	45,328	25,600	30	39,188	2,992
30	45,257	25,020	30	38,867	3,955
令和元年度	45,364	24,815	30	39,020	6,284

資料：ごみ減量課

81 し尿収集処理の推移

年 度	作業日数(日)	収 集 (キロリットル)			処 理 (キロリットル)
		計	委 託	許可業者	
平成22年度	293	35,055	2,124	32,931	35,055
23	292	35,919	1,473	34,446	35,919
24	296	35,352	1,010	34,342	35,352
25	291	34,333	975	33,358	34,333
26	291	33,651	909	32,742	33,651
27	294	33,050	866	32,184	33,050
28	291	32,101	825	31,276	32,101
29	293	31,281	801	30,480	31,281
30	289	31,016	369	30,647	31,016
令和元年度	294	29,409	341	29,068	29,409

資料：環境保全課

27. 予 防

82 予防接種

種 類	平成29年度			30年度			令和元年度		
	対象延人数	接種延人数	率(%)	対象延人数	接種延人数	率(%)	対象延人数	接種延人数	率(%)
B C G	963	945	98.1	894	865	96.8	806	791	98.1
四種混合	3,859	3,774	97.8	3,682	3,566	96.8	3,293	3,227	97.9
三種混合	—	—	—	—	1	—	—	—	—
二種混合	1,051	724	68.9	1,055	763	72.3	1,106	770	69.6
急性灰白髄炎(不活化ポリオ)	—	76	—	—	37	—	—	4	—
日本脳炎	—	3,967	—	—	4,227	—	—	4,032	—
麻しん・風しん(1期2期)	1,965	1,842	93.7	1,927	1,910	99.1	1,811	1,794	99.1
高齢者インフルエンザ	38,030	20,178	53.1	38,126	20,423	53.6	38,086	21,261	55.8
ヒトパピローマウイルス感染症	—	0	—	—	0	—	—	14	—
ヒブ感染症	3,800	3,687	97.0	3,628	3,572	98.5	3,212	3,120	97.1
小児の肺炎球菌感染症	3,800	3,681	96.9	3,628	3,584	98.8	3,212	3,193	99.4
水痘	2,260	1,708	75.6	2,153	1,763	81.9	2,113	1,620	76.7
高齢者の肺炎球菌感染症	9,025	4,432	49.1	8,570	4,060	47.4	5,103	1,479	29.0
B型肝炎	2,953	2,761	93.5	2,682	2,653	98.9	2,366	2,340	98.9
風しんの抗体検査	—	—	—	—	—	—	14,324	1,526	10.7
風しん第5期定期接種	—	—	—	—	—	—	589	484	82.2
受験生予防接種助成	—	—	—	—	—	—	2,229	964	43.2

注1：対象延人数の算定方法は厚生労働省の方法による。

注2：風しんの抗体検査及び風しん第5期予防接種は、風しんの追加的対策事業として、昭和37年4月2日から昭和54年4月1日生まれの男性を対象に、風しんの抗体保有率が85%に達成することを目標に、令和元年度から令和3年度までの時限措置として実施する。対象者には、順次、抗体検査・予防接種の無料クーポン券を送付する。

注3：受験生予防接種助成は、中3・高3生等を対象に市が委託する医療機関にてインフルエンザ予防接種を個別接種し、予防接種費用として1人につき1,000円を助成する。

資料：保健センター

83 検診状況（令和元年度）

（単位：人）

区 分	受診者数	異常なし	要指導	経過観察	要精密検査	要治療
胃 が ん	3,482	3,236	—	0	246	0
子 宮 頸 部 が ん	集団 2,170	2,139	—	0	31	0
	個別 73	73	—	0	0	0
乳 が ん	集団 2,682	2,572	—	0	110	0
	個別 152	121	—	6	25	0
肺 が ん	5,628	5,488	—	0	140	0
大 腸 が ん	6,500	6,091	—	0	409	0
一 日 人 間 ド ッ ク	269	19	—	49	68	133
妊 婦 一 般 健 康 診 査	9,483	6,002	—	1,633	188	1,660
妊 婦 歯 科 健 康 診 査	392	57	84	—	—	251
乳 児 一 般 健 康 診 査	1,481	1,382	—	55	3	41
1 歳 6 か 月 児 健 康 診 査	806	664	10	83	13	36
3 歳 児 健 康 診 査	853	602	98	64	41	48
若 年 者 健 康 診 査	407	231	103	12	34	27
骨 粗 鬆 症 検 診	434	257	—	127	50	0
成 人 歯 周 病 検 診	1,386	228	319	—	839	—

資料：保健センター

84 結核レントゲン検診の実施状況（令和元年度）（単位：人）

区 分	実施人数	要精密検査
一 般	3,471	95

備考 一般市民の結核レントゲン検診対象者は、65歳以上、肺がん検診併設

資料：保健センター

28. 環 境

85 苦情種類別状況

（単位：件）

年 度	総 数	大 気	水 質	騒 音	振 動	悪 臭	土 壌	その他
平成22年度	121	88	4	20	1	5	—	3
23	144	87	12	17	1	20	—	7
24	140	94	5	23	—	14	—	4
25	143	84	6	30	0	13	1	9
26	155	99	11	24	0	12	1	8
27	120	76	15	12	0	7	0	10
28	101	63	8	17	2	9	0	2
29	96	59	8	16	0	13	0	0
30	83	63	6	10	0	4	0	0
令和元年度	57	41	2	11	0	3	0	0

資料：環境保全課

8 都 市 施 設

29. 都市計画

86 建築確認申請受付件数（建築設備、工作物除く）

（単位：件）

年 度	総 数	住 宅	貸 家	店 舗	店 住	工 場	事 業 所	そ の 他
平成22年度	633	454	24	18	12	35	4	86
23	730	468	53	20	4	60	16	109
24	653	457	50	13	7	52	19	55
25	752	562	47	16	9	37	9	72
26	574	387	38	18	6	42	4	79
27	567	422	24	18	7	36	13	47
28	602	453	38	7	9	39	11	45
29	532	390	28	11	7	52	18	26
30	596	447	41	23	8	33	8	36
令和元年度	636	452	38	12	6	50	18	60

資料：建築指導課

30. 道 路

87 市道の舗装状況

年 度	市道延長 (m)	舗装延長 (m)	舗 装 率 (%)
平成22年度	490,497	481,000	98.06
23	491,395	483,690	98.43
24	495,875	488,463	98.51
25	497,138	489,731	98.51
26	498,065	490,736	98.53
27	498,445	491,303	98.57
28	499,387	492,190	98.56
29	500,679	493,616	98.58
30	501,673	494,610	98.59
令和元年度	503,372	496,327	98.60

資料：道路課

31. 上 水 道

88 給水人口・戸数・装置数

年 度	給水人口 (人)	給水戸数 (戸)	量水器設置個数 (個)	普及率 (%)	一戸当たり平均水道料金(円/月)
平成22年度	118,369	53,466	50,419	94.1	2,662
23	117,614	53,583	50,995	93.9	2,654
24	117,408	53,756	51,383	94.4	2,603
25	117,495	54,195	51,865	95.0	2,574
26	116,773	54,364	52,324	95.1	2,576
27	116,362	54,607	52,460	95.4	2,557
28	116,030	54,888	52,791	95.7	2,535
29	115,804	55,290	53,326	96.2	2,497
30	114,483	55,257	53,874	96.0	2,458
令和元年度	114,254	55,724	54,221	96.4	2,426

資料：上下水道局

89 用途別使用水量

(単位：立方メートル)

年 度	総使用水量数	家 庭 用	業 務 用	大 口 用	公衆浴場用
平成22年度	14,464,073	10,649,164	1,397,715	2,417,194	—
23	14,022,358	10,448,922	1,394,633	2,178,803	—
24	13,837,352	10,360,081	1,341,814	2,135,457	—
25	13,790,098	10,311,687	1,314,653	2,163,758	—
26	13,546,055	10,034,215	1,285,194	2,226,646	—
27	13,428,851	9,985,122	1,249,437	2,194,292	—
28	13,353,130	9,959,661	1,270,000	2,123,469	—
29	13,224,304	9,923,119	1,254,005	2,047,180	—
30	13,081,857	9,845,170	1,200,425	2,036,262	—
令和元年度	12,880,508	9,727,897	1,207,804	1,944,807	—

資料：上下水道局

90 総配水量・有効水量・無効水量

(単位：立方メートル)

年 度	区分	総配水量	配 水 量 内 訳			
			有効水量	有 効 水 量 内 訳		無効水量
				有収水量	無収水量	
平成22年度	水量 %	16,143,574 100.0	14,712,932 91.1	14,703,253 91.0	9,679 0.1	1,430,642 8.9
23	水量 %	15,540,933 100.0	14,261,590 91.8	14,255,758 91.7	5,832 0.1	1,279,343 8.2
24	水量 %	15,151,580 100.0	14,065,246 92.8	14,059,430 92.7	5,816 0.1	1,086,334 7.2
25	水量 %	15,010,422 100.0	14,035,452 93.5	14,028,029 93.4	7,423 0.1	974,970 6.5
26	水量 %	14,741,238 100.0	13,784,294 93.5	13,781,111 93.4	3,183 0.1	956,944 6.5
27	水量 %	14,691,667 100.0	13,692,493 93.2	13,688,013 93.1	4,480 0.1	999,174 6.8
28	水量 %	14,573,953 100.0	13,634,635 93.6	13,631,827 93.5	2,808 0.1	939,318 6.4
29	水量 %	14,457,312 100.0	13,478,782 93.2	13,473,444 93.1	5,338 0.1	978,530 6.8
30	水量 %	14,181,855 100.0	13,298,918 93.8	13,293,328 93.7	5,590 0.1	882,937 6.2
令和元年度	水量 %	14,032,788 100.0	13,084,086 93.3	13,079,599 93.2	4,487 0.1	948,702 6.7

資料：上下水道局

91 1日平均配水量と1日平均有収水量

(単位：立方メートル)

区 分	平成 22年度	23年度	24年度	25年度	26年度	27年度	28年度	29年度	30年度	令和 元年度
1日平均配水量	44,229	42,462	41,511	41,124	40,387	40,141	39,929	39,609	38,854	38,341
1日平均有収水量	40,283	38,950	38,519	38,433	37,756	37,399	37,347	36,914	36,420	35,737

資料：上下水道局

32. 工業用水道

92 給水社数・配水量・有収水量

年 度	計画給水社数 (社)	現在給水社数 (社)	普及率 (%)	年間配水量 (m ³)	年間有収水量 (m ³)	有収率 (%)
平成22年度	3	3	100	15,903,931	15,862,297	99.7
23	3	3	100	15,522,865	15,412,140	99.3
24	3	3	100	15,630,882	15,608,021	99.9
25	3	3	100	14,851,715	14,829,940	99.9
26	3	3	100	14,508,828	14,484,568	99.8
27	3	3	100	15,585,822	15,543,850	99.7
28	3	3	100	15,269,110	15,175,354	99.4
29	3	3	100	15,732,198	15,701,488	99.8
30	3	3	100	14,722,532	14,693,277	99.8
令和元年度	3	3	100	15,261,347	15,230,607	99.8

資料：上下水道局

33. 下 水 道

93 公共下水道整備状況

年 度	全体計画 (ha)	認可計画 (ha)	住民基本 台帳人口 (人)	処理区域面積 (ha)		整備率 (%)	処理人口 累計(人)	人口普及率 (%)
				単 年	累 計			
平成22年度	4,453	2,127	124,931	34.9	1,786.1	40.1	70,999	56.8
23	4,453	2,367	124,438	35.7	1,821.8	40.9	71,833	57.7
24	4,453	2,367	124,388	62.5	1,884.3	42.3	73,848	59.4
25	4,453	2,367	123,696	15.8	1,900.1	42.7	73,849	59.7
26	4,453	2,367	122,751	17.8	1,917.9	43.1	73,968	60.3
27	4,453	2,367	121,966	32.2	1,950.1	43.8	74,603	61.2
28	4,453	2,367	121,211	20.5	1,970.6	44.3	74,838	61.7
29	4,453	2,538	120,351	37.8	2,008.4	45.1	74,929	62.3
30	4,453	2,538	119,281	32.7	2,041.1	45.8	75,349	63.2
令和元年度	4,453	2,538	118,521	21.8	2,062.9	46.3	75,542	63.7

資料：上下水道局

94 水洗便所普及状況 (令和2年4月1日現在)

処理区域内人口(人)	水洗化人口 (人)	処理区域内の水洗化率(%)
75,542	69,146	91.5

資料：上下水道局

34. 電 気

95 電灯需要の推移

(単位：Mwh)

年 度	使 用 電 力 量			
	総 数	従 量 A	従 量 B	そ の 他
平成 22 年度	320,093	198,466	25,495	96,132
23	308,761	182,245	24,229	102,107
24	303,924	173,738	23,111	107,075
25	305,174	170,807	22,500	111,867
26	290,443	156,410	21,218	112,815
27	281,215	148,054	20,287	112,874
28	284,791	148,709	19,551	116,531
29	289,575	147,328	17,747	124,500
30	267,320	132,458	15,327	119,535
令和元年度	253,934	121,324	14,066	118,544

資料：四国電力(株)東予営業所

96 電力需要の推移

(単位：Mwh)

年 度	使 用 電 力 量				そ の 他
	総 数	業 務 用	小 口	大 口	
平成 22 年度	349,411	199,314	86,149	47,446	16,502
23	340,946	195,281	81,172	49,168	15,325
24	331,960	191,651	78,381	47,203	14,725
25	329,633	188,721	78,080	48,897	13,935
26	323,515	181,569	72,874	56,004	13,068
27	315,226	178,410	69,836	54,741	12,239
28	304,788	173,588	68,033	51,882	11,285
29	292,533	165,942	63,433	51,980	11,178
30	265,865	150,859	58,396	46,753	9,857
令和元年度	254,526	147,518	53,082	44,915	9,011

資料：四国電力(株)東予営業所

9 運 輸 ・ 通 信

35. 運 輸

97 JR乗降人員

(単位：人)

年 度	総 数		多喜浜駅		新居浜駅		中萩駅	
	定期外	定 期	定期外	定 期	定期外	定 期	定期外	定 期
平成22年度	661,380	884,030	13,870	45,260	636,560	772,340	10,950	66,430
23	669,780	914,268	13,908	46,116	645,624	803,736	10,248	64,416
24	681,820	903,010	14,600	50,370	655,540	795,700	11,680	56,940
25	687,660	928,560	13,870	51,830	662,110	818,330	11,680	58,400
26	684,010	898,630	13,140	48,180	659,190	793,510	11,680	56,940
27	707,104	892,308	12,444	45,384	683,680	792,756	10,980	54,168
28	703,720	886,220	12,410	50,370	681,090	779,640	10,220	56,210
29	720,510	934,400	12,410	51,100	698,610	813,220	9,490	70,080
30	688,390	923,450	13,140	43,800	665,760	808,110	9,490	71,540
令和元年度	641,670	930,020	13,870	47,450	619,040	803,000	8,760	79,570

資料：JR新居浜駅

98 JR貨物輸送状況

(単位：トン)

区 分		平成27年度	28年度	29年度	30年度	令和元年度
コンテナ扱	発 送	115,746	119,217	117,307	91,247	93,582
	到 着	71,360	61,707	58,611	54,931	61,671

資料：JR貨物四国支店

99 松山自動車道出入交通量

(単位：台)

区 分	平成27年度	28年度	29年度	30年度	令和元年度
新 居 浜 I C	2,622,916	2,626,719	2,703,601	2,706,860	2,653,039
いよ西条 I C	2,647,222	2,684,922	2,675,697	2,692,938	2,681,866

資料：西日本高速道路株式会社四国支社

100 自動車登録台数（各年3月末現在）

（単位：台）

種 別	平成27年	28年	29年	30年	令和元年
普通貨物 （大型自動車）	2,070	2,121	2,151	2,165	2,199
小型四輪貨物 （普通自動車）	3,822	3,799	3,802	3,820	3,850
乗合自動車 （旅客自動車）	122	121	121	126	124
普通自動車 （大型自動車）	15,171	15,453	15,826	16,274	16,738
小型乗用車 （普通自動車）	20,586	19,984	19,506	19,069	18,569
特殊用途車	1,472	1,471	1,481	1,490	1,510
被けん引貨物	488	497	483	493	506
小 計	43,731	43,446	43,370	43,437	43,496
第1種原付自転車 （50cc以下）	11,468	11,023	10,609	10,213	9,792
第2種原付自転車 （50cc超）	3,286	3,188	3,120	3,122	3,133
軽二輪車 （250cc以下）	1,646	1,664	1,623	1,647	1,633
小型二輪車 （250cc超）	1,456	1,508	1,554	1,645	1,735
軽三輪貨物自動車	1	1	0	1	1
軽四輪貨物自動車	11,618	11,481	11,343	11,275	11,203
軽四輪乗用車	31,637	32,512	32,906	33,280	33,591
小型特殊自動車 農 耕 用	209	212	211	212	220
小 計	61,321	61,589	61,366	61,395	61,308
合 計	105,052	105,035	104,736	104,832	104,804

注：第1種・第2種原付自転車、小型特殊自動車、農耕用は各年12月末現在

資料：新居浜警察署

101 新居浜港船舶乗降人員

（単位：人）

年 次	総 数	乗 船	下 船
平成22年度	168,242	89,363	78,879
23	166,240	88,832	77,408
24	162,631	84,885	77,746
25	157,467	79,767	77,700
26	163,196	81,620	81,576
27	156,024	77,973	78,051
28	148,772	74,426	74,346
29	144,575	72,460	71,935
30	137,913	69,617	68,296
令和元年度	136,208	67,891	68,317

資料：港務局

102 海上出入貨物量

(単位：トン)

年次	総数	外国貿易			内国貿易		
		計	輸出	輸入	計	移出	移入
平成22年	6,387,730	2,936,694	449,779	2,486,915	3,451,036	2,336,097	1,114,939
23	7,094,216	3,200,889	388,551	2,812,338	3,893,327	2,834,245	1,059,082
24	7,035,266	3,229,349	506,876	2,722,473	3,805,917	2,752,921	1,052,996
25	7,159,979	3,355,447	435,498	2,919,949	3,804,532	2,759,928	1,044,604
26	7,604,472	3,704,603	447,250	3,257,353	3,899,869	2,891,286	1,008,583
27	6,971,826	3,167,230	371,311	2,795,919	3,804,596	2,834,372	970,224
28	6,240,949	2,764,149	187,684	2,576,465	3,476,800	2,575,575	901,225
29	7,870,276	3,096,259	180,717	2,915,542	4,774,017	3,500,858	1,273,159
30	8,717,427	2,694,086	133,437	2,560,649	6,023,341	3,738,530	2,284,811
令和元年	8,482,387	2,708,812	93,046	2,615,766	5,773,575	3,601,173	2,172,402

注：自動車航送船は含まない。

資料：港務局

103 入港船舶総数

区分		平成27年	28年	29年	30年	令和元年
総数	隻数	12,553	12,337	12,335	12,059	12,026
	トン数	10,959,060	10,452,234	10,416,255	10,232,750	10,358,382
5～500 総トン	隻数	10,577	10,545	10,633	10,346	10,287
	トン数	2,485,550	2,548,982	2,649,276	2,534,677	2,488,835
500～1,000 総トン	隻数	975	940	901	876	955
	トン数	699,140	680,826	654,770	636,811	702,183
1,000～3,000 総トン	隻数	625	511	463	498	450
	トン数	1,314,223	1,148,049	1,050,428	1,128,111	999,322
3,000～6,000 総トン	隻数	21	10	6	3	1
	トン数	109,172	49,097	29,714	14,225	4,828
6,000～10,000 総トン	隻数	55	39	45	52	39
	トン数	419,818	321,944	360,321	410,531	324,556
10,000総トン 以上	隻数	300	292	287	284	294
	トン数	5,931,157	5,703,336	5,671,746	5,508,395	5,838,658

資料：港務局

36. 通 信

104 電話の加入状況

区分	平成27年度	28年度	29年度	30年度	令和元年度
加入電話	25,589	24,111	22,414	20,898	19,244

注：新居浜局で管理している数値（近隣町村の数値含む）

資料：西日本電信電話(株)愛媛支店

105 テレビの普及状況

区分	平成27年度	28年度	29年度	30年度	令和元年度
放送受信契約数	41,398	41,930	43,112	43,672	43,717
うち衛生契約数	18,146	18,940	19,995	20,548	20,911

資料：NHK「放送受信契約数統計要覧」

10 教育・文化

37. 市内の学校

106 市内の学校一覧（令和2年5月1日現在）

（単位：人）

幼稚園	公私	総数	男	女	小学校	公私	総数	男	女
王子	市	28	16	12	新居浜	市	174	83	91
神郷	〃	19	13	6	宮西	〃	217	109	108
聖マリア	私	221	101	120	金子	〃	635	343	292
泉	〃	133	67	66	金栄	〃	419	220	199
ひかり	〃	238	127	111	高津	〃	636	316	320
シオン	〃	25	9	16	浮島	〃	123	71	52
愛光	〃	70	40	30	惣開	〃	340	168	172
菊本	〃	195	94	101	垣生	〃	240	121	119
パコダ	〃	169	93	76	神郷	〃	536	274	262
					多喜浜	〃	133	79	54
					泉川	〃	588	302	286
					船木	〃	375	185	190
					中萩	〃	867	423	444
					大生院	〃	255	126	129
					大角野	〃	611	309	302
					別子	〃	4	1	3
計	9	1,098	560	538	計	16	6,153	3,130	3,023

中学校	公私	総数	男	女	高校	公私	総数	男	女
東	市	377	187	190	東	県	746	297	449
西	〃	208	114	94	西	〃	845	378	467
南	〃	431	227	204	南	〃	303	98	205
北	〃	192	96	96	工業	〃	504	501	3
泉川	〃	247	134	113	商業	〃	435	134	301
船木	〃	171	78	93					
※ひびき	〃	9	7	2	計	5	2,833	1,408	1,425
中萩	〃	471	262	209					
大生院	〃	120	65	55					
大角野	〃	307	157	150					
川東	〃	515	279	236	高専	国	1,101	796	305
別子	〃	16	7	9					
計	12	3,064	1,613	1,451					

※平成13年4月1日から船木中学校分校として開校

資料：学校教育課（学校基本調査）

38. 幼稚園

107 園児数・教員数の推移（各年5月1日現在）

年次	幼稚園数	園児数			学級数	教員数
		総数	男	女		
平成23年	14	1,347	682	665	62	96
24	14	1,384	711	673	62	100
25	14	1,423	735	688	66	108
26	13	1,431	720	711	65	104
27	12	1,382	688	694	63	97
28	12	1,360	686	674	58	101
29	9	1,194	621	573	55	88
30	9	1,178	605	573	50	92
令和元年	9	1,132	578	554	54	88
2	9	1,098	560	538	55	92

資料：学校教育課（学校基本調査）

39. 小学校

108 児童数・教員数の推移（各年5月1日現在）

年次	学校数	児童数			学級数	教員数
		総数	男	女		
平成23年	18	6,860	3,480	3,380	266	379
24	18	6,696	3,426	3,270	264	383
25	17	6,519	3,345	3,174	263	386
26	17	6,435	3,332	3,103	263	386
27	17	6,417	3,306	3,111	269	389
28	17	6,348	3,248	3,100	266	382
29	17	6,380	3,290	3,090	274	390
30	16	6,329	3,278	3,051	268	382
令和元年	16	6,282	3,224	3,058	270	377
2	16	6,153	3,130	3,023	266	373

資料：学校教育課（学校基本調査）

109 学校・学年別児童数（令和2年5月1日現在）

小学校	1年	2年	3年	4年	5年	6年	合計
新居浜	25	22	29	31	33	34	174
宮西	26	39	44	27	34	47	217
金子	93	116	92	125	103	106	635
金栄	69	74	54	77	82	63	419
高津	103	112	91	106	115	109	636
浮島	21	18	17	20	26	21	123
惣開	64	56	60	43	59	58	340
垣生	41	30	46	43	38	42	240
神郷	73	89	94	92	94	94	536
多喜浜	20	20	26	21	21	25	133
泉川	100	103	91	117	82	95	588
船木	62	61	68	56	67	61	375
中萩	138	121	140	153	149	166	867
大生院	46	30	41	49	46	43	255
角野	100	92	101	109	101	108	611
別子	0	1	2	1	0	0	4
計	981	984	996	1,070	1,050	1,072	6,153

資料：学校教育課（学校基本調査）

40. 中学校

110 生徒数・教員数の推移（各年5月1日現在）

年次	学校数	生徒数			学級数	教員数
		総数	男	女		
平成23年	12	3,560	1,794	1,766	127	266
24	12	3,540	1,764	1,775	124	269
25	12	3,461	1,749	1,712	120	254
26	12	3,473	1,737	1,736	120	254
27	12	3,365	1,722	1,643	120	255
28	12	3,315	1,730	1,585	119	259
29	12	3,189	1,652	1,537	117	248
30	12	3,150	1,624	1,526	116	246
令和元年	12	3,013	1,547	1,466	119	251
2	12	3,064	1,613	1,451	122	242

資料：学校教育課（学校基本調査）

111 学校・学年別生徒数（令和2年5月1日現在）

中学校	1年	2年	3年	合計
東	137	128	112	377
西	61	69	78	208
南	149	124	158	431
北	64	64	64	192
泉	96	89	62	247
船	62	44	65	171
ひ	1	1	7	9
中	168	142	161	471
大	43	41	36	120
角	114	97	96	307
川	178	167	170	515
別	5	6	5	16
計	1,078	972	1,014	3,064

資料：学校教育課（学校基本調査）

112 中学生の卒業後の状況（各年5月1日現在）

年次	総数	高等学校等	その他進学者	就職者	左記以外の者	不詳の者	高校進学率
平成23年	1,123	1,093	6	12	9	3	97.3
24	1,194	1,158	8	15	11	2	97.0
25	1,200	1,174	5	9	10	2	97.8
26	1,153	1,125	4	9	15	—	97.6
27	1,177	1,147	5	13	12	—	97.5
28	1,147	1,127	1	7	12	—	98.3
29	1,157	1,119	5	11	22	—	96.7
30	1,051	1,027	3	10	11	—	97.7
令和元年	1,091	1,068	3	6	14	—	97.9
2	1,028	1,004	1	8	15	—	97.7

※ 平成29年次については定時制・通信制高等学校への進学と同時に就職している者は就職数に計上する。
（対象生徒2名）

資料：学校教育課（学校基本調査）

41. 高等学校

113 生徒数・教員数の推移（各年5月1日現在）

年次	学校数	生徒数			教員数
		総数	男	女	
平成23年	5	3,141	1,582	1,559	290
24	5	3,143	1,595	1,548	270
25	5	3,091	1,502	1,589	259
26	5	3,074	1,514	1,560	253
27	5	3,027	1,464	1,563	269
28	5	3,018	1,491	1,527	263
29	5	3,054	1,509	1,545	241
30	5	2,977	1,485	1,492	266
令和元年	5	2,919	1,464	1,455	274
2	5	2,833	1,408	1,425	259

資料：総合政策課

114 高等学校の進路別卒業生数（令和2年5月1日現在）

（単位：人）

学校名	総数		大進学者		短期大学進学者		その他進学者		就職者		左記以外の者 不詳・死亡の者	
	男	女	男	女	男	女	男	女	男	女	男	女
東高校	101	152	61	62	2	21	23	55	10	12	5	2
西高校	130	151	113	132	1	2	7	10	7	3	2	4
南高校	32	85	9	6	0	5	8	37	14	34	1	3
工業高校	170	0	14	0	0	0	18	0	138	0	0	0
商業高校	47	105	5	7	0	10	8	27	34	60	0	1
計	480	493	202	207	3	38	64	129	203	109	8	10

資料：総合政策課

115 高等学校卒業生の産業（大分類）別就職者数（令和2年5月1日現在）

（単位：人）

産業別	総数		男		女	
	県内	県外	県内	県外	県内	県外
農業、林業	0	0	0	0	0	0
漁業	0	0	0	0	0	0
鉱業、採石業、砂利採取業	2	0	1	0	1	0
建設業	20	4	15	4	5	0
製造業	150	16	110	16	40	0
電気・ガス・熱供給・水道業	3	0	3	0	0	0
情報通信業	0	0	0	0	0	0
運輸業、郵便業	25	4	16	4	9	0
卸売業、小売業	20	2	5	2	15	0
金融業、保険業	4	0	0	0	4	0
不動産業、物品賃貸業	0	0	0	0	0	0
学術研究、専門・技術サービス業	9	0	9	0	0	0
宿泊業、飲食サービス業	3	2	0	0	3	2
生活関連サービス業、娯楽業	16	1	5	1	11	0
教育、学習支援業	0	0	0	0	0	0
医療、福祉	14	1	1	0	13	1
複合サービス事業	4	0	2	0	2	0
サービス業（他に分類されないもの）	2	0	2	0	0	0
公務（他に分類されるものを除く）	5	4	3	4	2	0
上記以外のもの	1	0	0	0	1	0
計	278	34	172	31	106	3

資料：総合政策課

42. 専修・各種学校

116 生徒数・教員数・卒業生数の推移（各年5月1日現在）

年次	学校数	生徒数			課程数	教員数	卒業生数
		総数	男	女			
平成23年	5	212	61	151	10	34	54
24	5	201	55	146	10	36	76
25	5	251	62	189	11	31	122
26	5	212	56	156	10	31	76
27	5	283	65	218	10	30	75
28	5	285	62	223	9	32	105
29	5	315	66	249	9	34	89
30	5	294	75	219	12	32	129
令和元年	5	276	67	209	12	32	122
2	5	244	57	187	10	34	115

資料：総合政策課（学校基本調査）

43. 図書館

117 市立図書館登録者数の推移

（単位：人）

年次	総数	児童(小学生以下)	一般(中学生以上)	団体
平成27年	57,327	9,487	47,601	239
28	59,691	9,498	49,948	245
29	61,929	9,557	52,122	250
30	63,617	9,269	54,122	236
令和元年	65,777	9,156	56,374	247

資料：図書館

118 分類別蔵書冊数（令和2年3月末現在）

（単位：冊）

分類	本館	移動図書館	角野分館	計
0 総記	14,554	184	773	15,511
1 哲学	11,267	308	420	11,995
2 歴史	24,897	677	1,245	26,819
3 社会科学	28,793	435	1,030	30,258
4 自然科学	19,970	1,227	1,594	22,791
5 工学	18,296	1,451	1,437	21,184
6 産業	6,893	272	373	7,538
7 芸術	26,781	1,529	1,468	29,778
8 語学	4,029	127	289	4,445
9 文学	101,675	5,225	10,750	117,650
C 紙芝居	1,912	275	237	2,424
E 絵本	30,407	4,813	4,083	39,303
その他	—	—	—	—
計	289,474	16,523	23,699	329,696

AV資料（単位：点）

種類	本館
カセットテープ	33
ビデオテープ	619
C D	3,033
D V D	1,847
計	5,532

注：AV資料は、本館のみ所蔵

資料：図書館

119 貸出者数・貸出点数の推移

年度	本館		移動図書館		角野分館		合計	
	貸出者数	貸出点数	貸出者数	貸出点数	貸出者数	貸出点数	貸出者数	貸出点数
平成27年度	118,775	597,964	13,692	50,452	12,058	57,803	144,525	706,219
28	116,888	593,084	13,585	51,523	11,445	56,449	141,918	701,056
29	113,931	579,317	13,846	47,215	11,141	56,178	138,918	682,710
30	109,834	566,900	12,533	44,426	10,922	56,804	133,289	668,130
令和元年度	110,997	562,198	11,477	45,507	11,410	58,243	133,884	665,948

1日平均貸出点数

年度	本館	移動図書館	角野分館
平成27年度	2,034	315	250
28	2,010	312	241
29	1,970	324	241
30	2,025	288	258
令和元年度	1,932	286	259

注：AV資料も含む

資料：図書館

44. 社会教育

120 公民館等の概況（令和2年4月1日現在）

公民館名	所在地	設立年月日	建物延面積 (㎡)	職員数	令和元年度 利用延人員 (人)
新居浜	新須賀町三丁目2番17号	昭和58.4.1	535.50	4	29,033
口屋跡記念	西町6番2号	45.10.3	970.65	4	40,082
地域交流センター	庄内町一丁目14番7号	平成22.4.1	945.02	4	56,085
金栄	高木町6番25号	昭和56.4.1	456.00	4	32,799
高津	沢津町二丁目3番30号	33.4.1	987.25	4	72,352
浮島	八幡二丁目6番52号	57.4.1	456.00	4	18,107
惣開	王子町1番3号	31.2.24	456.00	4	33,967
若宮	新田町一丁目8番37号	57.4.1	456.00	4	22,329
垣生	垣生二丁目12番26号	24.12.1	483.00	4	28,089
神郷	郷三丁目7番20号	33.4.1	624.00	4	60,718
多喜浜	多喜浜五丁目7番27号	31.12.27	545.63	4	23,637
大島交流センター	大島甲589番地	平成27.4.1	1,656.12	4	2,404
泉川	瀬戸町12番34号	昭和30.3.31	979.00	4	46,009
中萩	萩生740番地の1	22.11.1	984.00	5	98,609
船木	船木2579番地の1	24.9.14	456.00	4	60,594
大生院	大生院1063番地の1	25.9.28	795.90	4	41,522
角野	中筋町二丁目4番24号	23.11.3	864.00	4	70,852
別子山	別子山甲347番地の1	59.4.1	631.00	2	2,692

資料：社会教育課

45. 保健体育

121 市内小・中学生の平均身長の推移

(単位：cm)

年 度	6 歳		7 歳		8 歳		9 歳	
	男	女	男	女	男	女	男	女
平成 23 年度	116.0	115.2	122.6	121.5	127.5	127.2	133.0	132.9
24	116.1	115.1	121.7	120.9	128.2	127.5	132.8	132.8
25	116.1	115.5	121.9	121.1	127.7	126.9	133.6	132.9
26	116.4	115.6	121.9	121.1	127.5	126.9	133.0	132.8
27	116.3	115.4	122.3	121.4	127.2	127.1	132.6	133.0
28	116.7	115.1	122.4	121.5	128.1	127.4	132.7	133.3
29	116.1	115.6	122.6	121.0	127.7	127.2	133.2	133.6
30	116.2	115.4	122.0	121.5	128.1	126.7	133.2	133.2
令和元年度	116.2	115.3	122.1	121.3	127.4	127.4	133.5	132.8

(単位：cm)

10 歳		11 歳		12 歳		13 歳		14 歳	
男	女	男	女	男	女	男	女	男	女
137.8	140.0	144.8	146.7	151.3	151.3	159.0	154.2	163.8	155.8
138.5	139.6	143.9	146.4	152.4	151.7	158.3	154.1	164.2	155.7
138.2	139.7	144.5	146.2	151.3	151.3	159.5	154.3	164.5	156.0
138.9	140.1	144.6	146.0	151.6	151.2	158.5	154.1	164.7	155.8
138.4	139.4	144.4	146.5	152.3	151.3	158.9	154.3	164.1	155.5
138.2	139.6	144.6	146.1	152.8	151.4	159.2	154.1	164.4	155.8
138.2	139.9	144.3	146.0	152.0	151.4	160.0	153.9	164.2	155.8
138.5	140.2	144.3	146.6	152.2	151.4	159.4	154.2	165.3	155.9
138.0	139.6	144.3	146.1	152.1	150.9	153.6	152.1	161.3	152.1

資料：学校教育課

122 市内小・中学生の平均体重の推移

(単位：kg)

年 度	6 歳		7 歳		8 歳		9 歳	
	男	女	男	女	男	女	男	女
平成 23 年度	21.1	20.9	24.1	23.7	26.7	26.7	30.2	29.6
24	21.5	21.0	23.9	23.5	27.3	26.9	30.0	30.2
25	21.4	21.0	23.9	23.4	27.0	26.2	30.8	30.3
26	21.5	21.1	23.9	23.3	27.0	26.4	30.4	29.9
27	21.4	21.0	24.2	23.5	26.7	26.2	30.5	30.4
28	21.5	20.6	24.0	23.3	27.4	26.6	30.2	29.7
29	21.3	21.3	24.1	23.1	27.1	26.3	30.3	30.1
30	21.3	20.9	23.9	23.8	27.3	26.2	30.6	29.9
令和元年度	21.4	20.8	23.9	23.4	27.0	27.1	30.3	29.8

(単位：kg)

10 歳		11 歳		12 歳		13 歳		14 歳	
男	女	男	女	男	女	男	女	男	女
33.1	33.8	37.9	38.7	43.4	44.1	48.9	47.0	53.1	49.6
34.2	33.7	37.4	38.7	44.3	43.7	47.9	46.8	53.8	49.5
33.3	34.3	38.0	38.3	43.0	43.5	48.9	47.0	53.3	49.9
34.6	34.6	37.9	39.2	43.9	43.4	47.8	46.7	54.1	49.6
34.0	33.7	38.6	39.3	43.7	44.2	48.2	46.8	53.0	49.5
33.9	34.0	38.5	39.0	44.3	44.3	48.2	47.4	53.1	49.7
33.8	33.9	38.2	38.9	44.0	43.9	49.2	47.9	53.0	50.3
34.2	34.3	38.1	38.9	44.5	44.1	48.9	47.1	54.8	50.5
34.2	33.8	38.6	39.2	44.0	43.6	47.9	47.0	52.8	48.9

資料：学校教育課

11 治安・防災

46. 治安

123 犯罪発生件数

(単位：件)

年次	刑 法 犯						
	総数	凶悪犯	粗暴犯	窃盗犯	知能犯	風俗犯	その他
平成22年	1,508	11	80	1,178	49	10	180
23	1,434	4	67	1,112	26	6	219
24	1,176	6	46	957	31	5	131
25	1,112	6	36	877	41	14	138
26	1,018	4	43	697	58	25	188
27	999	7	48	721	36	10	177
28	927	2	62	651	48	16	148
29	685	4	41	483	40	3	114
30	705	3	42	482	20	14	144
令和元年	604	3	40	405	17	3	136

資料：生活安全白書

47. 交 通

124 月別交通事故発生件数

(単位：件)

年 別	平成27年	28年	29年	30年	令和元年
総 数	406	335	406	365	283
1 月	37	20	44	42	27
2	39	28	37	26	23
3	37	36	37	32	25
4	41	27	31	31	32
5	31	27	27	34	23
6	30	25	32	27	19
7	39	33	55	34	28
8	29	36	40	29	16
9	24	26	27	32	26
10	27	24	26	26	23
11	31	24	30	31	16
12	41	29	20	21	25

資料：交通白書

125 交通事故と交通違反取締件数

年 次	交 通 事 故			交通違反(交通三悪)
	件 数	死 者 数	傷 者 数	検挙件数
平 成 27 年	406	5	460	142
28	335	9	383	206
29	406	4	474	164
30	365	5	410	858
令 和 元 年	283	1	320	472

注：交通三悪とは、無免許運転、飲酒運転、速度超過をいう

資料：新居浜警察署

126 警察署別交通事故発生状況

区分	平成27年			28年			29年			30年			令和元年		
	件数	死者数	傷者数	件数	死者数	傷者数	件数	死者数	傷者数	件数	死者数	傷者数	件数	死者数	傷者数
総数	5,086	78	5,962	4,497	77	5,317	4,097	78	4,758	3,487	59	4,055	2,811	42	3,168
四国中央	295	3	355	275	6	330	249	6	291	207	7	233	140	2	152
新居浜	406	5	460	335	9	383	406	4	474	365	5	410	283	1	320
西条	207	3	243	238	1	280	194	3	217	172	3	214	144	1	169
西条西	202	4	247	197	1	238	166	3	199	145	5	177	106	1	119
今治	505	10	610	434	10	508	386	10	456	337	11	388	322	7	370
伯方	33	1	36	21	1	21	19	2	20	17		20	12	1	11
松山東	1,203	9	1,341	1,018	8	1,151	983	8	1,108	822	5	922	679	4	759
松山西	508	10	579	427	6	512	331	5	375	276	9	306	247	3	279
松山南	792	10	910	741	3	899	682	10	779	577	4	670	439	5	490
久万高原	18	2	23	14	0	17	24	1	24	16		19	10	0	11
伊予	201	2	235	181	8	215	156	4	176	119	2	143	98	4	107
大洲	241	5	308	192	3	244	133	7	176	107		140	78	0	88
八幡浜	101	1	132	83	2	93	81	2	96	76		96	35	1	38
西予	81	1	108	82	5	102	60	6	69	37		49	41	1	52
宇和島	192	3	230	166	4	195	140	3	169	137	7	152	123	5	134
愛南	33	3	45	34	3	42	31	1	36	26	1	31	17	0	18
高速	68	6	100	59	7	87	56	3	93	51		85	37	6	51

資料：交通白書

127 歩行者の交通事故状況（令和元年）

区分		当事者数	死者数	傷者数	
当事者別	第1当事者	1	—	1	
	第2当事者	29	1	28	
	第3当事者	—	—	—	
性別	男	16	1	15	
	女	14	—	14	
年代別	子供	幼・園児	—	—	—
		小学生	3	—	3
		中学生	—	—	—
		小計	3	—	3
	高校生	—	—	—	
高齢者	13	1	12		
その他	14	—	14		
時間別	0～6時	—	—	—	
	6～8時	3	1	2	
	8～10時	1	—	1	
	10～12時	4	—	4	
	12～14時	3	—	3	
	14～16時	2	—	2	
	16～18時	5	—	5	
	18～20時	8	—	8	
	20～22時	4	—	4	
22～24時	—	—	—		
夜	暮	8	—	8	
夜	間	7	—	7	
夜	明	1	1	—	

資料：交通白書

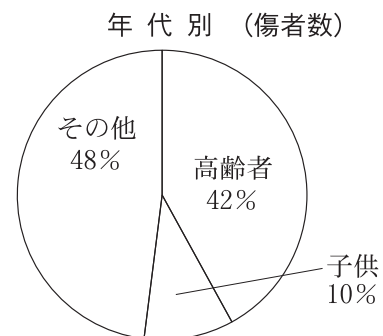
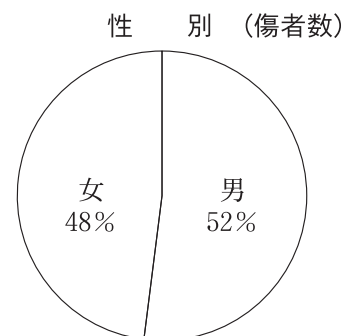
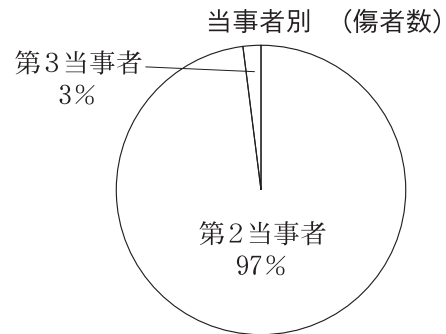

128 自転車の交通事故状況

年次	件数	死者数	傷者数
平成27年	67	2	66
28	62	3	61
29	64	0	62
30	76	3	71
令和元年	51	0	50

資料：交通白書

129 高齢者の交通事故状況（令和元年）

区分	歩行者			自転車			ドライバー			
	当事者数	死者数	傷者数	当事者数	死者数	傷者数	当事者数	死者数	傷者数	
性別	男	5	1	4	8		8	60		22
	女	8		8	6		6	64		35
年齢別	65～69歳				2		2	29		11
	70～74歳	1		1	3		3	34		16
	75～79歳	3		3	3		3	39		22
	80歳以上	9	1	8	6		6	22		8
時間別		件数	死者数	傷者数	件数	死者数	傷者数	件数	死者数	傷者数
	0～6時							1		
	6～8時	3	1	2	2		2	7		4
	8～10時							12		8
	10～12時	3		3	3		3	26		9
	12～14時				5		5	18		10
	14～16時	1		1	1		1	16		7
	16～18時	2		2	1		1	35		16
	18～20時	4		4	2		2	6		2
	20～22時							3		1
	22～24時									
合計	13	1	12	14		14	124		57	

資料：交通白書

48. 消 防

130 原因別火災件数及び損害額

原 因 別	平成 22年	23年	24年	25年	26年	27年	28年	29年	30年	令和 元年	
発 生 件 数	34	32	38	40	28	32	30	27	33	29	
損 害 額 (千円)	303,929	65,595	76,179	46,298	21,031	16,462	22,590	27,765	170,950	162,735	
た ば こ	8	4	5	7	3	3	1	4	—	4	
た き 火	1	3	5	2	1	1	1	—	—	1	
火 遊 び	2	—	2	2	—	5	—	—	—	—	
こ ん ろ	天ぷら油	—	1	3	2	1	—	2	—	—	2
	そ の 他	—	2	3	4	1	4	—	1	1	1
放 火	6	3	2	2	2	1	1	1	—	4	
配 線 器 具	—	—	—	—	—	—	1	1	3	—	
ス ト ー ブ	6	1	2	1	—	—	2	1	2	1	
放 火 の 疑 い	1	1	1	1	5	—	—	—	3	1	
マ ッ チ ・ ラ イ タ ー	—	—	—	1	1	1	1	1	—	—	
煙 突 ・ 煙 道	—	—	—	1	—	1	—	—	—	1	
電 灯 ・ 電 話 等 の 配 線	—	3	—	2	4	3	1	4	2	1	
電 気 機 器	—	1	1	4	—	—	2	—	1	—	
溶 接 ・ 切 断 機	—	1	2	—	—	—	1	—	—	—	
取 灰	1	—	—	2	—	—	1	—	2	2	
そ の 他	5	9	4	6	7	8	11	8	16	8	
不 明 ・ 調 査 中	4	3	8	3	3	5	5	6	3	3	
死 者 (人)	3	2	1	0	5	0	1	2	1	3	
負 傷 者 (人)	6	5	3	4	2	5	8	6	5	3	

資料：消防本部

131 救急車出場状況

事 故 種 類	平成27年	28年	29年	30年	令和元年
出 場 件 数	4,981	5,146	5,430	5,391	5,333
搬 送 人 員	4,552	4,640	4,879	4,922	4,999
火 災	4	6	5	3	3
自 然 災 害	—	—	1	—	—
水 難	3	2	4	3	2
交 通 事 故	524	502	523	499	438
労 働 災 害	35	29	34	32	36
運 動 競 技	21	32	30	26	27
一 般 負 傷	703	756	756	718	757
加 害	19	23	22	22	23
自 損 行 為	35	45	30	29	25
急 病	2,758	2,820	2,964	3,098	3,160
そ の 他	450	425	510	492	528

資料：消防本部

132 消防機械台数

種 類	平成27年	28年	29年	30年	令和元年
総 数	112	111	111	111	110
小 計	65	64	64	64	61
消 防 ポ ン プ 自 動 車	28	28	28	28	28
水 槽 付 消 防 ポ ン プ 自 動 車	2	2	2	2	2
はしご付消防ポンプ自動車(15m級)	1	1	1	1	1
化 学 消 防 ポ ン プ 自 動 車	2	2	2	2	2
小 型 動 力 ポ ン プ	32	31	31	31	28
小 計	47	47	47	47	49
指 令 車	1	1	1	1	1
火 災 原 因 調 査 車	1	1	1	1	1
消 防 指 揮 車	1	1	1	1	1
防 災 車	1	1	1	1	1
警 防 車	1	1	1	1	1
広 報 車	2	2	2	2	2
高 規 格 救 急 自 動 車	5	5	5	5	6
はしご付消防自動車(40m級)	1	1	1	1	1
救 助 工 作 車	2	2	2	2	2
小 型 動 力 ポ ン プ 付 水 槽 車	1	1	1	1	1
資 機 材 搬 送 車	3	3	3	3	3
人 員 輸 送 車	1	1	1	1	1
消 火 ・ 通 報 訓 練 指 導 車	1	1	1	1	1
小 型 動 力 ポ ン プ 付 積 載 車	26	26	26	26	26
保 安 査 察 車	—	—	—	—	1

資料：消防本部

133 消防水利施設の推移

施設名	平成27年	28年	29年	30年	令和元年
総数	2,862	2,868	2,878	2,887	2,894
井戸	99	98	98	98	100
水槽	403	403	399	400	400
プール	38	38	38	38	37
消火栓	2,322	2,329	2,343	2,351	2,357

資料：消防本部

134 危険物製造所等設置許可数の推移

種別	平成27年	28年	29年	30年	令和元年	
総数	1,120	1,112	1,114	1,107	1,089	
製造所	42	44	41	41	40	
小計	814	812	815	808	799	
貯蔵所	屋内	136	137	134	135	135
	屋外	30	30	34	32	31
	屋内タンク	7	7	7	7	8
	屋外タンク	455	444	449	437	426
	簡易タンク	1	1	1	1	1
	地下タンク	52	49	47	47	48
	移動タンク	133	144	143	149	150
小計	264	256	258	258	250	
取扱所	一般	164	161	165	165	157
	給油	80	76	74	74	74
	販売	2	2	2	2	2
	移送	18	17	17	17	17

資料：消防本部

135 建築同意通知種別件数の推移

平成27年		28年		29年		30年		令和元年	
同意	通知	同意	通知	同意	通知	同意	通知	同意	通知
203	415	189	450	196	328	183	401	216	379

資料：消防本部

136 危険物関係事務処理状況の推移

区 分		平成27年度	28年度	29年度	30年度	令和元年度
合 計		1,618	1,475	1,229	1,419	1,204
有 手 数 料	小 計	733	565	550	656	462
	設 置 許 可	9	46	15	16	14
	変 更 許 可	236	149	182	211	137
	設 置 完 成	9	32	13	34	14
	変 更 完 成	230	170	157	203	127
	水 張 検 査	37	31	32	26	43
	水 圧 検 査	1	2	4	2	2
	仮 使 用	190	121	141	161	121
	仮 貯 蔵 ・ 仮 取 扱	21	14	5	1	3
	地 盤 溶 接 部	0	0	0	0	0
消 火 用 給 水 栓	0	0	1	2	1	
無 手 数 料	小 計	885	910	679	763	742
	変 更 届	26	19	21	13	9
	保安監督者選解任届	133	334	188	251	249
	廃 止 届	41	45	22	23	32
	譲 渡 引 渡	4	4	0	1	4
	予 防 規 程	209	12	4	7	3
そ の 他	472	496	444	468	445	

資料：消防本部

137 高圧ガス製造事業者等数の推移

種 別		平成27年度	28年度	29年度	30年度	令和元年度	
総 数		497	500	503	490	501	
高 圧 法	小 計	353	359	363	356	366	
	製造者	第一種	52	51	51	51	50
		第二種	147	144	147	139	140
	貯蔵所	第一種	8	9	9	9	9
		第二種	29	33	33	34	35
	その他	販売事業者	93	97	99	99	108
		特定高圧ガス消費者	22	23	22	22	22
容器検査所		2	2	2	2	2	
液 石 法	小 計	144	141	140	134	135	
	液化石油ガス販売事業者	39	38	38	36	36	
	保安機関	33	33	33	31	31	
	充填事業者	3	3	3	3	3	
	特定液化石油ガス設備工事事業者	69	67	66	64	65	

資料：消防本部

138 高圧ガス等関係事務処理状況

種 別		平成27年度	28年度	29年度	30年度	令和元年度	
総 数		482	462	446	485	405	
有 手 数 料	小 計	140	133	131	150	141	
	高圧法	高圧ガス製造許可申請	0	1	0	0	0
		第一種貯蔵所完成検査申請	0	1	1	0	0
		高圧ガス製造施設等変更許可申請	42	38	47	31	36
		製造施設完成検査申請	15	15	17	21	22
		保安検査申請	20	15	16	20	21
		容器検査申請	58	60	50	53	54
		その他	0	0	0	0	2
	液石法	充填設備許可申請	1	0	0	0	0
		充填設備完成検査申請	1	0	0	0	0
		保安認定新規申請	0	0	0	1	0
		保安認定更新申請	1	2	0	23	6
		液化石油ガス販売事業登録簿謄本交付申請	2	1	0	1	0
	無 手 数 料	小 計	342	329	315	335	264
		高圧法	高圧ガス製造施設軽微変更届	68	55	48	53
保安検査結果報告書（協会・指定）			18	17	20	11	19
保安検査記録届			5	4	7	27	16
その他			125	116	108	107	104
液石法		液化石油ガス設備工事届	3	9	8	4	5
		液化石油ガス販売事業報告	34	34	34	42	26
		保安業務実施状況報告	28	31	29	38	23
		その他	61	63	61	53	19

注：高圧法：高圧ガス保安法

資料：消防本部

液石法：液化石油ガスの保安の確保及び取引の適正化に関する法律

12 行 財 政

49. 行 政

139 歴 代 市 長

代 順	氏 名	就 任 年 月 日	離 任 年 月 日
初 代	白 石 譽 二 郎	昭 和 12 年 12 月 30 日	昭 和 16 年 12 月 29 日
2	白 石 譽 二 郎	16. 12. 30	19. 5. 4
3	西 澤 定 義	19. 5. 5	21. 3. 17
4	島 村 計 治	21. 7. 2	21. 12. 31
5	荒 井 源 太 郎	22. 4. 5	26. 4. 4
6	白 石 捷 一	26. 4. 24	30. 4. 10
7	小 野 穉 一	30. 5. 2	34. 4. 29
8	小 野 穉 一	34. 5. 1	38. 4. 29
9	小 野 穉 一	38. 5. 1	40. 2. 24
10	泉 敬 太 郎	40. 4. 15	44. 4. 14
11	泉 敬 太 郎	44. 4. 15	48. 4. 14
12	泉 敬 太 郎	48. 4. 15	52. 4. 14
13	泉 敬 太 郎	52. 4. 15	56. 4. 14
14	泉 敬 太 郎	56. 4. 15	59. 10. 16
15	伊 藤 武 志	59. 11. 18	63. 11. 17
16	伊 藤 武 志	63. 11. 18	平 成 4. 11. 17
17	伊 藤 武 志	平 成 4. 11. 18	8. 11. 17
18	伊 藤 武 志	8. 11. 18	12. 11. 17
19	佐々木 龍 龍	12. 11. 18	16. 11. 17
20	佐々木 龍 龍	16. 11. 18	20. 11. 17
21	佐々木 龍 龍	20. 11. 18	24. 11. 17
22	石 川 勝 行	24. 11. 18	28. 11. 17
23	石 川 勝 行	28. 11. 18	

歴 代 助 役

初 代	本 藤 巴 勢 一	昭 和 12 年 12 月 21 日	昭 和 15 年 11 月 28 日
2	西 澤 定 義	17. 7. 22	19. 5. 4
3	矢 野 桃 郎	19. 5. 10	20. 9. 15
4	白 石 喜 八	20. 11. 10	22. 4. 10
5	中 川 英 嗣	22. 7. 1	23. 4. 14
6	近 藤 統 行	23. 4. 30	26. 5. 10
7	岡 田 稔 六	26. 5. 28	26. 9. 14
8	岡 田 大 六	26. 9. 17	30. 1. 28
9	瀧 幸 龍 栄	30. 7. 21	34. 7. 20
10	瀧 幸 龍 栄	34. 7. 21	38. 7. 20
11	伊 東 祐 一	38. 8. 1	40. 7. 31
11	近 石 義 己	38. 8. 1	40. 7. 31
12	齋 藤 一	40. 12. 4	44. 12. 3
13	井 上 啓 三 郎	45. 3. 28	49. 3. 27
14	松 田 茂 久	49. 6. 29	53. 6. 28
15	松 田 茂 久	53. 6. 29	57. 6. 28
16	松 田 茂 久	57. 6. 29	60. 12. 31
17	加 藤 照 光	61. 1. 1	平 成 元. 12. 31
18	加 藤 照 光	平 成 2. 1. 1	5. 12. 31
19	加 藤 照 光	6. 1. 1	6. 9. 30
20	神 野 秀 明	6. 10. 1	10. 9. 30
21	神 野 秀 明	10. 10. 1	12. 12. 31
22	片 上 孝 光	13. 1. 1	14. 12. 31
23	鈴 木 暉 三 弘	15. 1. 1	18. 12. 31

副 市 長

初 代	氏 名	平成 19 年 4 月 1 日	平成 23 年 3 月 31 日
2	石 川 勝 行	23. 4. 1	24. 9. 21
3	近 藤 清 孝	25. 1. 1	28. 12. 31
4	寺 田 政 則	29. 1. 1	
5	加 藤 龍 彦	令和 2 年 4. 1	

歴 代 収 入 役

初 代	氏 名	昭 和 12 年 12 月 21 日	昭 和 16 年 12 月 19 日
2	小 野 豊	16. 12. 20	20. 11. 9
3	小 野 豊	20. 11. 10	22. 6. 19
4	小 野 豊	22. 6. 20	22. 12. 31
5	鈴 木 健 市	23. 4. 30	27. 4. 30
6	鈴 木 健 市	27. 5. 1	31. 4. 30
7	鈴 木 健 市	31. 5. 1	35. 4. 30
8	鈴 木 健 市	35. 5. 9	39. 5. 8
9	齋 藤 一	39. 5. 9	40. 12. 3
10	藤 田 襄	40. 12. 4	44. 12. 3
11	永 易 治	45. 3. 28	49. 3. 27
12	稲 見 正 夫	49. 6. 29	53. 6. 28
13	稲 見 正 夫	53. 6. 29	57. 6. 28
14	稲 見 正 夫	57. 6. 29	60. 12. 31
15	高 橋 昭 博	61. 1. 1	平成 元. 12. 31
16	高 橋 昭 博	平成 2. 1. 1	5. 12. 31
17	高 橋 昭 博	6. 1. 1	6. 9. 30
18	近 藤 宗 治	6. 10. 1	10. 9. 30
19	近 藤 宗 治	10. 10. 1	12. 12. 31
20	稲 見 重 幸	13. 1. 1	16. 12. 31
21	田 村 浩 志	17. 4. 1	21. 3. 31

140 行政機構図（令和2年4月1日現在）



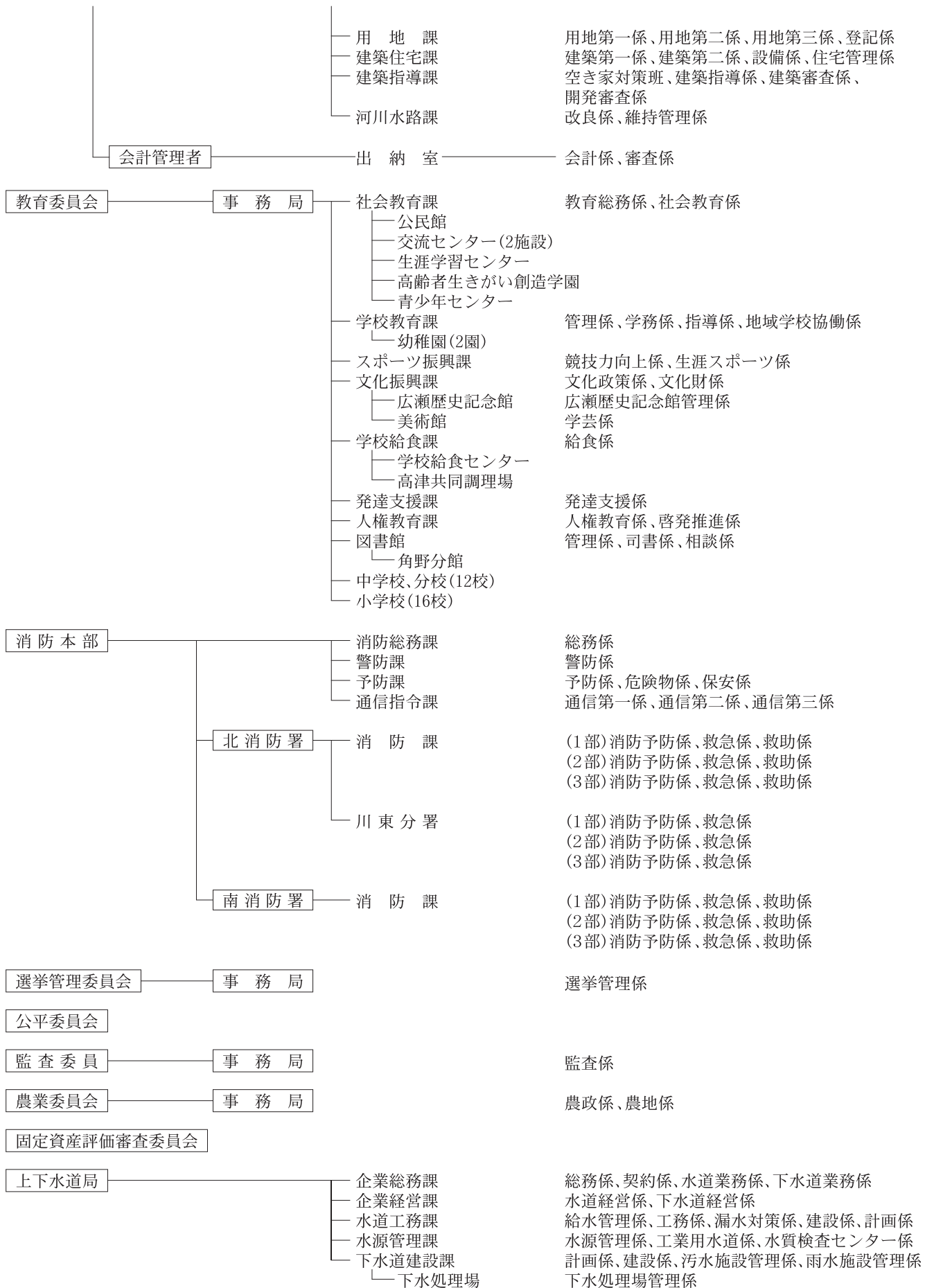

50. 財 政

141 一般会計歳入款別決算額の推移

(単位：千円・%)

款	平成27年度		28年度		29年度		30年度		令和元年度	
	決算額	構成比	決算額	構成比	決算額	構成比	決算額	構成比	決算額	構成比
市 税	19,264,958	38.9	18,628,883	38.6	19,170,546	37.6	18,742,327	39.4	19,566,712	36.3
地方譲与税	343,984	0.7	346,214	0.7	329,897	0.6	331,961	0.7	340,138	0.6
利子割交付金	43,954	0.1	27,663	0.1	38,990	0.1	35,980	0.1	22,265	0.0
地方消費税 交付金	2,296,865	4.6	2,066,221	4.3	2,146,549	4.2	2,256,136	4.7	2,115,958	3.9
ゴルフ場利用税 交付金	40,148	0.1	32,037	0.1	29,304	0.1	29,477	0.1	28,510	0.1
自動車取得税 交付金	42,018	0.1	51,841	0.1	66,652	0.1	70,313	0.2	47,202	0.1
地方特例交付金	70,323	0.2	71,165	0.1	76,211	0.1	87,783	0.2	267,157	0.5
地方交付税	6,122,714	12.4	5,524,699	11.4	5,610,627	11.0	5,433,183	11.4	5,627,488	10.4
交通安全対策 特別交付金	18,858	0.0	16,505	0.0	14,729	0.0	14,015	0.0	14,341	0.0
配当割交付金	87,885	0.2	54,537	0.1	76,430	0.1	59,034	0.1	68,681	0.1
株式等譲渡 所得割交付金	88,475	0.2	35,922	0.1	84,095	0.2	49,633	0.1	40,343	0.1
分担金及び負担金	508,606	1.0	437,497	0.9	444,122	0.9	455,834	1.0	346,491	0.7
使用料及び手数料	924,728	1.9	863,888	1.8	880,983	1.7	877,836	1.8	816,383	1.5
国庫支出金	6,901,788	13.9	7,585,547	15.7	7,826,661	15.4	6,609,918	13.9	7,611,259	14.1
県支出金	2,936,166	5.9	3,158,281	6.5	3,225,230	6.3	3,292,543	6.9	3,354,161	6.2
財産収入	64,648	0.1	58,470	0.1	63,220	0.1	79,102	0.2	96,018	0.2
寄附金	45,163	0.1	323,979	0.7	576,966	1.1	281,482	0.6	497,627	0.9
繰入金	1,573,809	3.2	1,811,131	3.7	1,504,311	3.0	1,621,763	3.4	1,877,546	3.5
繰越金	1,643,718	3.3	1,437,866	3.0	1,507,858	3.0	1,295,118	2.7	1,610,238	3.0
諸収入	1,492,453	3.0	1,684,175	3.5	1,806,775	3.6	1,890,085	4.0	2,060,890	3.8
市 債	4,998,275	10.1	4,083,641	8.5	5,483,349	10.8	4,052,812	8.5	7,579,932	14.0
歳入総額	49,509,536	100	48,300,162	100	50,963,505	100	47,566,245	100	53,989,340	100

資料：財政課

142 市民1人当たり歳入額の推移

(単位：円)

平成27年度	28年度	29年度	30年度	令和元年度
405,929	398,480	423,457	398,774	455,526

資料：財政課

143 一般会計歳出款別決算額の推移

(単位：千円・%)

款	平成27年度		28年度		29年度		30年度		令和元年度	
	決算額	構成比	決算額	構成比	決算額	構成比	決算額	構成比	決算額	構成比
議会費	396,192	0.8	363,081	0.8	365,820	0.7	352,367	0.7	356,743	0.7
総務費	6,700,619	13.9	4,459,054	9.5	5,349,297	10.8	4,860,677	10.6	5,300,053	10.0
民生費	17,680,034	36.8	18,975,579	40.5	19,950,522	40.2	19,401,049	42.2	19,844,851	37.5
衛生費	5,266,208	11.0	5,660,462	12.1	6,609,129	13.3	4,859,492	10.6	3,252,338	6.2
労働費	367,565	0.8	365,253	0.8	369,186	0.7	345,551	0.7	367,493	0.7
農林水産業費	559,001	1.2	580,806	1.2	596,724	1.2	660,158	1.4	681,729	1.3
商工費	2,663,241	5.5	1,381,087	2.9	1,845,753	3.7	1,503,801	3.3	1,747,607	3.3
土木費	3,180,541	6.6	3,350,107	7.2	3,556,638	7.2	3,300,412	7.2	4,987,976	9.4
消防費	1,730,431	3.6	1,902,607	4.1	1,988,567	4.0	2,389,442	5.2	5,863,823	11.1
教育費	4,018,860	8.4	4,957,095	10.6	4,584,175	9.2	3,800,615	8.3	5,950,504	11.3
災害復旧費	244,613	0.5	86,770	0.2	32,165	0.1	124,393	0.3	113,031	0.2
公債費	5,264,294	10.9	4,710,372	10.1	4,420,411	8.9	4,358,051	9.5	4,413,066	8.3
諸支出金	71	0.0	31	0.0	0	0.0	0	0.0	0	0.0
歳出総額	48,071,670	100	46,792,304	100	49,668,387	100	45,956,008	100	52,879,214	100

資料：財政課

144 市民1人当たり歳出額の推移

(単位：円)

平成27年度	28年度	29年度	30年度	令和元年度
394,140	386,040	412,696	385,275	446,159

資料：財政課

145 特別会計歳入決算額の推移

(単位：千円)

事業別	平成27年度	28年度	29年度	30年度	令和元年度
貯木場	77,545	96,588	—	—	—
渡海船	182,798	200,832	192,313	175,472	176,067
住宅新築資金等貸付	43,027	45,430	49,569	57,803	63,807
平尾墓園	29,769	19,458	24,113	24,921	27,868
公共下水道	5,782,023	5,648,721	5,806,029	5,528,990	—
国民健康保険	15,523,621	15,127,576	14,454,023	12,493,990	12,476,759
介護保険	13,054,972	13,136,864	13,463,424	13,390,769	13,414,650
後期高齢者医療	1,626,779	1,677,029	1,723,680	1,744,652	1,793,146
工業用地造成	366,300	1,234,755	481,032	356,814	407,720

資料：財政課

146 特別会計歳出決算額の推移

(単位：千円)

事業別	平成27年度	28年度	29年度	30年度	令和元年度
貯木場	792	96,588	—	—	—
渡海船	182,798	200,832	192,313	175,472	176,067
住宅新築資金等貸付	5,743	5,909	5,958	4,240	2,654
平尾墓園	29,769	19,458	24,113	24,921	27,868
公共下水道	5,744,824	5,593,655	5,757,201	5,460,220	—
国民健康保険	15,523,621	15,127,576	14,454,023	12,493,990	12,476,759
介護保険	12,857,564	12,617,435	13,218,171	13,193,951	13,414,650
後期高齢者医療	1,549,027	1,591,637	1,640,391	1,663,603	1,708,375
工業用地造成	870,039	1,164,272	564,768	373,803	258,543

資料：財政課

51. 市 税

147 市税収納実績

(単位：円)

年 度	予 算 額	調 定 額	収 入 額	収入歩合 (%)	
				対 予 算	対 調 定
平成22年度	18,852,385,000	20,074,504,063	18,972,600,202	100.64	94.51
23	18,853,888,000	20,023,898,508	18,952,875,133	100.53	94.65
24	18,494,539,000	19,523,368,612	18,557,847,117	100.34	95.05
25	18,855,575,000	19,726,814,456	18,902,720,552	100.25	95.82
26	18,870,856,000	19,581,695,679	18,920,672,640	100.26	96.62
27	19,196,897,000	19,855,434,360	19,264,958,176	100.35	97.03
28	18,798,554,000	19,167,450,533	18,628,882,569	99.10	97.19
29	19,204,392,000	19,622,272,178	19,170,545,514	99.82	97.70
30	19,007,920,000	19,151,390,525	18,742,327,013	98.60	97.86
令和元年度	19,071,793,000	19,935,198,234	19,566,711,922	98.96	98.15

資料：収税課

148 市税負担年度別比較

年 度	人 口	世 帯 数	調 定 額 (円) (現年課税分)	1 人 当 たり 負 担 額 (円)	1 世 帯 当 たり 負 担 額 (円)
平成22年度	125,256	56,112	19,028,805,990	151,919	339,122
23	124,880	56,469	18,995,174,482	152,107	336,382
24	124,990	57,074	18,508,337,355	148,079	324,287
25	124,183	57,113	18,838,403,935	151,699	329,844
26	123,330	57,159	18,912,411,960	153,348	330,874
27	122,347	57,144	19,261,731,960	157,435	337,074
28	121,637	57,361	18,629,634,164	153,158	324,779
29	120,915	57,565	19,176,229,415	158,593	333,123
30	119,893	57,621	18,741,004,473	156,314	325,246
令和元年度	118,970	57,741	19,570,385,091	164,498	338,934

注：平成24年度以降人口は外国人を含む
人口、世帯数は各年12月末現在

資料：収税課

税目	平成27年度		28年度		29年度		30年度		令和元年度	
	金額	構成比	金額	構成比	金額	構成比	金額	構成比	金額	構成比
市民税	8,147,723,439	42.29	7,444,156,770	39.96	7,908,621,302	41.25	7,616,337,658	40.64	7,583,890,287	38.76
(個人) 普通徴収	(807,933,158)	(4.19)	(808,226,967)	(4.34)	(758,021,881)	(3.95)	(763,704,304)	(4.08)	(777,508,101)	(3.97)
(個人) 年金徴収	(261,095,600)	(1.36)	(263,428,480)	(1.41)	(269,965,071)	(1.41)	(266,640,670)	(1.42)	(263,372,560)	(1.35)
(個人) 特別徴収	(4,479,694,174)	(23.25)	(4,662,829,288)	(25.03)	(4,680,421,232)	(24.41)	(4,765,567,922)	(25.43)	(4,859,932,396)	(24.84)
(法人)	(2,599,000,507)	(13.49)	(1,709,672,035)	(9.18)	(2,200,213,118)	(11.48)	(1,820,424,762)	(9.71)	(1,683,077,230)	(8.60)
固定資産税	8,782,538,431	45.59	8,820,520,339	47.35	8,901,138,619	46.43	8,765,842,104	46.77	9,549,510,438	48.81
交付金 及び納付金	11,757,000	0.06	12,265,200	0.07	11,570,600	0.06	11,544,400	0.06	11,430,600	0.06
軽自動車税	288,263,642	1.50	345,976,616	1.86	362,322,272	1.89	379,263,749	2.02	392,197,484	2.00
(軽自動車税) ～R1.9.30)	(288,263,642)	(1.50)	(345,976,616)	(1.86)	(362,322,272)	(1.89)	(379,263,749)	(2.02)	(389,327,884)	(1.99)
(環境性能割)	—	—	—	—	—	—	—	—	(2,869,600)	(0.015)
市たばこ税	871,518,919	4.52	838,477,074	4.50	808,007,517	4.21	800,015,277	4.27	809,637,620	4.14
都市計画税	1,162,660,245	6.04	1,166,933,970	6.26	1,178,330,954	6.17	1,168,805,125	6.24	1,219,562,493	6.23
入湯税	496,500	0.003	552,600	0.003	554,250	0.003	518,700	0.003	483,000	0.002
特別土地 保有税	—	—	—	—	—	—	—	—	—	—
計	19,264,958,176	100.00	18,628,882,569	100.00	19,170,545,514	100.00	18,742,327,013	100.00	19,566,711,922	100.00
(うち滞納) 繰越分)	(159,583,155)	(0.83)	(148,330,755)	(0.80)	(125,856,549)	(0.66)	(122,672,733)	(0.65)	(105,062,985)	(0.54)

資料：収税課

13 選 挙

52. 選 挙

150 選挙別有権者数と投票率

選挙の種類	執行年月日	当日有権者数			投票者数			投票率
		総数	男	女	総数	男	女	
新居浜市農業委員会委員選挙(第2選挙区)	H17. 7. 10	4,316	2,008	2,308	2,970	1,416	1,554	68.81
衆議院議員総選挙(小選)	H17. 9. 11	103,067	48,538	54,529	63,828	29,489	34,339	61.93
" (比例)	H17. 9. 11	103,108	48,559	54,549	63,835	29,492	34,343	61.91
愛媛県知事選挙	H19. 1. 21	102,457	48,214	54,243	36,760	17,135	19,625	35.88
愛媛県議会議員選挙	H19. 4. 8	101,772	47,795	53,977	52,743	24,462	28,281	51.82
新居浜市議会議員選挙	H19. 4. 22	101,698	47,748	53,950	61,666	27,957	33,709	60.64
参議院議員通常選挙(選)	H19. 7. 29	102,967	48,463	54,504	59,578	28,064	31,514	57.86
" (比例)	H19. 7. 29	102,967	48,463	54,504	59,567	28,059	31,508	57.85
新居浜市長選挙	H20.11. 9	102,317	48,050	54,267	59,300	27,119	32,181	57.96
衆議院議員総選挙(小選)	H21. 8. 30	102,746	48,315	54,431	73,035	34,308	38,727	71.08
" (比例)	H21. 8. 30	102,746	48,315	54,431	73,030	34,299	38,731	71.08
参議院議員通常選挙(選)	H22. 7. 11	102,510	48,241	54,269	56,831	26,679	30,152	55.44
" (比例)	H22. 7. 11	102,510	48,241	54,269	56,816	26,674	30,142	55.42
愛媛県知事選挙	H22.11.28	101,728	47,809	53,919	37,927	17,648	20,279	37.28
愛媛県議会議員選挙	H23. 4. 10	101,048	47,447	53,601	50,048	23,265	26,783	49.53
新居浜市議会議員選挙	H23. 4. 24	100,977	47,413	53,564	53,717	24,550	29,167	53.20
衆議院議員総選挙(小選)	H24.12.16	101,789	47,959	53,830	59,853	28,548	31,305	58.80
" (比例)	H24.12.16	101,789	47,959	53,830	59,847	28,543	31,304	58.80
参議院議員通常選挙(選)	H25. 7. 21	101,326	47,706	53,620	47,922	22,864	25,058	47.29
" (比例)	H25. 7. 21	101,326	47,706	53,620	47,912	22,864	25,048	47.29
愛媛県知事選挙	H26.11.16	100,037	47,162	52,875	31,704	14,801	16,903	31.69
衆議院議員総選挙(小選)	H26.12.14	100,537	47,436	53,101	49,548	23,841	25,707	49.28
" (比例)	H26.12.14	100,537	47,436	53,101	49,529	23,837	25,692	49.26
愛媛県議会議員選挙	H27. 4. 12	99,064	46,670	52,394	44,469	21,105	23,364	44.89
新居浜市議会議員選挙	H27. 4. 26	99,021	46,647	52,374	52,012	24,072	27,940	52.53
参議院議員通常選挙(選)	H28. 7. 10	101,713	48,028	53,685	55,020	26,000	29,020	54.09
" (比例)	H28. 7. 10	101,713	48,028	53,685	55,008	25,997	29,011	54.08
衆議院議員総選挙(小選)	H29.10.22	101,070	47,805	53,265	52,361	25,004	27,357	51.81
" (比例)	H29.10.22	101,070	47,805	53,265	52,340	24,996	27,344	51.79
愛媛県知事選挙	H30.11.18	99,752	47,184	52,568	33,545	15,527	18,018	33.63
愛媛県議会議員選挙	H31. 4. 7	98,881	46,750	52,131	41,265	19,648	21,617	41.73
新居浜市議会議員選挙	H31. 4. 21	98,755	46,689	52,066	46,697	21,688	25,009	47.29
参議院議員通常選挙(選)	R 1. 7. 21	99,944	47,383	52,561	50,330	23,780	26,550	50.36
" (比例)	R 1. 7. 21	99,944	47,383	52,561	50,313	23,772	26,541	50.34

資料：選挙管理委員会

14 市 民 施 設

53. 文化・教育施設

151 文化施設利用状況

(単位：人)

施設名		平成27年度	28年度	29年度	30年度	令和元年度
市民文化センター	大ホール (1,163席)	65,074	57,223	73,912	55,131	42,916
	中ホール (固定486席、車いす席3)	33,498	32,339	34,613	30,950	27,870
	別館会議室等	65,614	65,970	62,609	55,686	50,711
ふるさと館		1,906	3,221	2,252	1,729	1,421
あかがねミュージアム		192,194	227,392	232,090	205,749	224,448
計		358,286	386,145	405,416	349,245	347,366

資料：(公財)新居浜市文化体育振興事業団、別子山企業組合
あかがねミュージアム運営グループ

54. 体育施設

152 体育施設利用状況

(単位：人)

施設名		平成27年度	28年度	29年度	30年度	令和元年度
市民体育館		54,581	76,733	99,922	101,189	36,736
山根総合体育館		67,708	63,025	62,289	62,879	70,922
市営野球場		16,592	19,298	28,431	16,167	10,579
山根市民グラウンド		83,560	82,442	82,758	70,198	96,031
東雲競技場		27,170	24,667	27,745	24,539	24,139
武徳殿		28,300	26,700	29,100	29,600	26,350
重量挙練習場		10,150	9,200	10,630	10,200	7,783
文化振興会館		19,625	13,844	14,894	13,869	15,179
別子山市民プール		207	342	372	204	404
別子山市民グラウンド		57	35	195	149	465
弓道場		4,310	5,200	4,400	4,700	4,400
東雲市民プール		43,273	43,124	45,943	44,058	37,176
山根公園屋内プール		21,993	28,134	26,911	27,127	20,255
テニスコート	河川敷	55,122	54,338	46,597	35,608	35,810
	山根	42,077	40,783	37,318	38,747	37,020
市営サッカー場		40,775	32,301	39,661	34,385	28,149
多喜浜体育館		19,281	18,849	16,818	19,209	23,141
計		534,781	539,015	573,984	532,828	474,539

資料：(公財)新居浜市文化体育振興事業団、別子山企業組合

15 そ の 他

55. 県内各市の主要統計指標

153 県内各市の主要統計指標（土地）

	総面積 (km ²) (H30.10.1)	可住地面積 (km ²) (H30.10.1)	林野面積 (km ²) (H27.2.1)	可住地面積割合 (%) (H30.10.1)	DID面積 (km ²) (H27.10.1)	DID面積割合 (%) (H27.10.1)	民有地面積 (ha) (H30.1.1)	宅地面積 (ha) (H30.1.1)	宅地化率 (%) (H30.1.1)
県 計	5,676.24	1,673.27	4,002.97	29.5	152.8	2.7	324,953	22,979	7.1
市 計	3,967.44	1,318.95	2,648.49	33.2	148.9	3.8	218,431	20,257	9.3
町 計	1,708.80	354.32	1,354.48	20.7	3.9	0.2	106,522	2,722	2.6
松 山 市	429.40	240.32	189.08	56.0	68.7	16.0	24,754	5,286	21.4
今 治 市	419.14	195.47	223.67	46.6	14.0	3.3	25,759	3,134	12.2
宇和島市	468.19	135.97	332.22	29.0	6.6	1.4	24,083	1,102	4.6
八幡浜市	132.65	62.24	70.41	46.9	2.4	1.8	7,479	410	5.5
新居浜市	234.50	63.56	170.94	27.1	29.2	12.5	10,355	2,478	23.9
西条市	510.02	155.24	354.78	30.4	7.6	1.5	24,564	2,886	11.7
大洲市	432.22	117.01	315.21	27.1	2.3	0.5	22,198	812	3.7
伊予市	194.44	79.37	115.07	40.8	3.2	1.6	16,244	653	4.0
四国中央市	421.24	90.79	330.45	21.6	13.0	3.1	20,239	1,975	9.8
西予市	514.34	128.86	385.48	25.1	—	—	33,967	962	2.8
東温市	211.30	50.12	161.18	23.7	1.9	0.9	8,789	559	6.4

注：DID面積…人口集中地区

資料：県統計課（市町のすがた）

（総務省が一定の条件により指定した地域）

154 県内各市の主要統計指標（人口）

	(1) 人口増加数		(2) 人口増加率		自然増加率		社会増加率	
	17～22年 (人)	22～27年 (人)	17～22年 (%)	22～27年 (%)	出生率 (%) (H30)	死亡率 (%) (H30)	転入率 (%) (H30)	転出率 (%) (H30)
県 計	△ 36,322	△ 46,231	△ 2.5	△ 3.2	0.69	1.34	3.04	3.31
市 計	△ 27,447	△ 37,533	△ 2.1	△ 2.9	0.71	1.30	2.98	3.26
町 計	△ 8,875	△ 8,698	△ 6.4	△ 6.3	0.53	1.72	3.53	3.80
松 山 市	2,294	△ 2,366	0.4	△ 0.5	0.79	1.08	3.13	3.15
今 治 市	△ 7,451	△ 8,418	△ 4.3	△ 5.1	0.65	1.44	3.00	3.30
宇和島市	△ 5,234	△ 6,745	△ 5.9	△ 8.0	0.54	1.73	2.48	3.31
八幡浜市	△ 2,894	△ 3,419	△ 7.0	△ 8.9	0.51	1.59	2.50	3.50
新居浜市	△ 2,217	△ 1,832	△ 1.8	△ 1.5	0.74	1.33	2.77	3.04
西条市	△ 1,280	△ 3,917	△ 1.1	△ 3.5	0.72	1.34	2.98	3.37
大洲市	△ 3,629	△ 3,071	△ 7.1	△ 6.5	0.66	1.58	2.52	3.63
伊予市	△ 1,476	△ 1,190	△ 3.7	△ 3.1	0.61	1.36	3.31	3.06
四国中央市	△ 2,667	△ 2,774	△ 2.9	△ 3.1	0.67	1.34	2.53	3.21
西予市	△ 2,868	△ 3,161	△ 6.4	△ 7.5	0.53	2.07	2.28	3.22
東温市	△ 25	△ 640	△ 0.1	△ 1.8	0.61	1.15	5.40	4.76

注：(1)、(2)国勢調査

資料：県統計課（市町のすがた）