

新居浜市統計書

令和3年版

新 居 浜 市



新居浜

は し が き

令和3年版「新居浜市統計書」を刊行いたします。

この統計書は、新居浜市の人口・産業・経済・文化・行財政などの各分野における基礎的な統計データを収録して、市勢の現況や発展の推移を明らかにしようとするものです。

本市をご理解いただくための資料として、また、市民活動、学術研究などで広くご活用いただければ幸いです。

編集にあたっては、できる限り最新のデータを収集し、内容の充実に努めておりますが、より良い統計書とするため、各方面からご意見をいただければ大変ありがたいと考えています。

本書の刊行にあたり、貴重な資料をご提供いただきました関係各位に対し、心から感謝を申し上げます。

令和3年10月

新居浜市長 石川 勝行

市 章

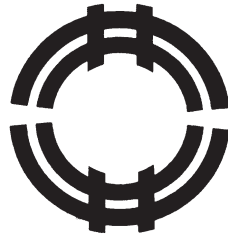

(昭和12年11月3日制定)

大阪毎日新聞社において、全国より募集選定し、本市に贈呈せられたものである。

上下の井は二井(新居)を意味し、未広形の横の開きは工業、港都、灯台の光芒をあらわしている。

市 花

(つつじ)



市制施行30周年を記念して、市民総ぐるみで、花いっぱい運動をすすめる心をこめて、市花に選定。

市 樹

(くす)



市制施行30周年を記念して、市民総ぐるみで、緑いっぱい運動をすすめる心をこめて、市樹に選定。

凡 例

1. 本書は新居浜市の市勢全般に関する統計資料を収録したものです。
2. 資料は、主に市内各官庁、団体、会社からの報告によるもの、または本市で直接収集したものであり、資料の出所を各表の右下部に掲げています。
3. 期間について、年次とあるのは1月から12月まで、年度とあるのは4月1日から翌年3月31日までの期間です。
4. 数値の単位未満については、原則として、四捨五入または切り捨てをしていますので、総数と内訳が一致しない場合もあります。
5. 統計表中の符号の用法は次のとおりです。
 - 「0」 単位未満
 - 「-」 皆無または該当数値のないもの
 - 「…」 不詳
 - 「x」 発表をさしひかえるもの
 - 「△」 負数、減数
6. 市町村名は、各種統計調査期日現在のものであります。

平成15年4月1日 新居浜市（新居浜市、別子山村が合併）

なお、新居浜市の指標は、基準期日現在のものでしているため、原則として合併前の数値については、旧別子山村分の数値は含んでいません。

そのほかの例外的なものについては、脚注に表記してあります。
7. 利用にあたって、疑義あるいはさらに詳細な資料が必要な場合は、総合政策課に照会してください。

目 次

1 自 然 条 件

1. 気 象	1 気 象 ……………	2
2. 土 地	2 有 租 地 面 積 ……………	3
	3 土 地 ……………	3

2 人 口

3. 国 勢 調 査 人 口	4 国 勢 調 査 人 口 の 推 移 ……………	4
	5 県 内 各 市 国 勢 調 査 人 口 の 推 移 ……………	4
	6 年 齢 (5 歳 階 級) ・ 男 女 別 人 口 の 推 移 ……………	5
	7 産 業 (大 分 類) 別 就 業 者 数 の 推 移 ……………	6
4. 住 民 基 本 台 帳 人 口	8 住 民 基 本 台 帳 人 口 の 推 移 ……………	6
	9 人 口 動 態 と 移 動 ……………	7
	10 在 住 外 国 人 国 籍 別 人 口 ……………	7
	11 年 次 別 人 口 推 移 ……………	8
	12 町 丁 別 人 口 と 世 帯 数 ……………	10

3 産 業

5. 農 業	13 農 家 数 と 世 帯 員 数 ……………	12
	14 経 営 耕 地 面 積 規 模 別 農 家 (経 営 体) 数 ……………	12
	15 経 営 耕 地 の 状 況 ……………	12
	16 旧 市 町 村 別 農 家 数 ……………	13
	17 旧 市 町 村 別 経 営 耕 地 面 積 ……………	13
	18 耕 地 面 積 ……………	13
	19 農 地 転 用 地 区 別 調 ……………	13
6. 林 業	20 林 野 面 積 ……………	14
7. 漁 業	21 漁 協 支 所 組 合 員 数 ……………	14
	22 漁 船 数 ……………	14
	23 漁 獲 高 ……………	14
	24 男 女 ・ 年 齢 (5 歳 階 級) 別 漁 業 就 業 者 数 ……………	15
	25 経 営 体 数 、 個 人 経 営 体 の 世 帯 員 数 ……………	15

8. 事業所	26	産業(大分類)別事業所数と従業者数	16
	27	産業(大分類)・従業者規模別事業所数と従業者数	17
	28	県内各市の産業(大分類)別民営事業所数と従業者数	16
9. 工業	29	県内各市における工業主標比較と推移	18
	30	工業の累年比較	18
	31	産業(中分類)別工業の推移	19

4 金融

10. 金融	32	中小企業向け融資制度貸付状況	20
	33	市内金融機関預貯金と貸出状況	20

5 市民生活

11. 労働	34	一般職業紹介	21
	35	雇用保険	21
12. 所得	36	新居浜市内総生産	22
	37	新居浜市民所得	23
	38	県内各市の総生産・市町民所得	23
13. 住宅	39	地区・構造別公営住宅管理戸数	24
		地区・構造別改良住宅管理戸数	25
		地区・構造別活性化推進住宅管理戸数	25
	40	住宅数	25
	41	世帯数	25
14. 生活	42	酒類販売(消費)数量の推移	26
	43	市内たばこ消費本数の推移	26
15. 市民意識	44	項目・部門別要望及び処理状況	26
	45	市長への手紙・メール処理状況	27
	46	市民相談件数の推移	28
	47	自治会の推移	28
16. 男女共同参画	48	女性総合センター	28
	49	政策・方針決定等への女性の参画状況	29

6 社会生活

17. 生活保護	50	生活保護状況	30
----------	----	--------	----

18. 児 童 福 祉	51	私立保育所一覧	30
	52	公立保育所一覧	31
	53	認定こども園	31
	54	地域型保育事業	31
	55	保育所入所人員の推移	31
	56	児童遊園地・子供広場設置数の推移	32
	57	児童センター	32
19. 高 齢 者 福 祉	58	高齢者人口	32
	59	後期高齢者医療	32
	60	独居高齢者対策	33
		緊急通報装置設置数	33
		見守り推進員数	33
	61	生きがい対策	33
		老人クラブの状況	33
		老人福祉センター	33
	62	施設の状況	34
		老人ホーム	34
	63	介護保険事業	34
		概 況	34
		要介護(要支援)認定者数	34
		財政状況	35
20. 障 が い 者 福 祉	64	身体障害者手帳所持者数	35
	65	精神障害者保健福祉手帳所持者数	35
	66	療育手帳所持者数	35
	67	施設の状況	36
21. 福 祉 総 合 施 設	68	施設の状況	36
22. 人 権	69	施設の状況	36
23. 国 民 年 金	70	拠出年金被保険者と免除状況	37
	71	拠出年金受給状況	37
24. 国 民 健 康 保 険	72	概 況	38
	73	財政状況	38

7 保健・衛生・予防・公害

25. 保 健	74	医療施設数	39
	75	医師・歯科医師・薬剤師数	39

		76	死因別死亡者数	39
		77	年齢(5歳階級)別死亡者数	40
26.	清 掃	78	ごみ収集処理の推移	40
		79	し尿収集処理の推移	41
27.	予 防	80	予防接種	41
		81	検診状況	42
		82	結核レントゲン検診の実施状況	42
28.	環 境	83	苦情種類別状況	42

8 都 市 施 設

29.	都 市 計 画	84	建築確認申請受付件数	43
30.	道 路	85	市道の舗装状況	43
31.	上 水 道	86	給水人口・戸数・装置数	43
		87	用途別使用水量	44
		88	総配水量・有効水量・無効水量	44
		89	1日平均配水量と1日平均有収水量	44
32.	工 業 用 水 道	90	給水社数・配水量・有収水量	45
33.	下 水 道	91	公共下水道整備状況	45
		92	水洗便所普及状況	45

9 運 輸 ・ 通 信

34.	運 輸	93	J R乗降人員	46
		94	J R貨物輸送状況	46
		95	松山自動車道出入交通量	46
		96	自動車登録台数	47
		97	新居浜港船舶乗降人員	47
		98	海上出入貨物量	48
		99	入港船舶総数	48
35.	通 信	100	電話の加入状況	48
		101	テレビの普及状況	48

10 教 育 ・ 文 化

36.	市 内 の 学 校	102	市内の学校一覧	49
-----	-----------	-----	---------	----

37. 幼稚園	103	園児数・教員数の推移	50
38. 小学校	104	児童数・教員数の推移	50
	105	学校・学年別児童数	51
39. 中学校	106	生徒数・教員数の推移	51
	107	学校・学年別生徒数	52
	108	中学生の卒業後の状況	52
40. 高等学校	109	生徒数・教員数の推移	52
	110	高等学校の進路別卒業者数	53
	111	高等学校卒業者の産業(大分類)別就職者数	53
41. 専修・各種学校	112	生徒数・教員数・卒業者数の推移	54
42. 図書館	113	市立図書館登録者数の推移	54
	114	分類別蔵書冊数	54
	115	貸出者数・貸出点数の推移	55
		1日平均貸出点数	55
43. 社会教育	116	公民館等の概況	55
44. 保健体育	117	市内小・中学生の平均身長の推移	56
	118	市内小・中学生の平均体重の推移	57

11 治安・防災

45. 治安	119	犯罪発生件数	58
46. 交通	120	月別交通事故発生件数	59
	121	交通事故と交通違反取締件数	59
	122	警察署別交通事故発生状況	60
	123	歩行者の交通事故状況	60
	124	自転車の交通事故状況	61
	125	高齢者の交通事故状況	61
47. 消防	126	原因別火災件数及び損害額	62
	127	救急車出場状況	63
	128	消防機械台数	63
	129	消防水利施設の推移	64
	130	危険物製造所等設置許可数の推移	64
	131	建築同意通知種別件数の推移	65
	132	危険物関係事務処理状況の推移	65
	133	高圧ガス製造事業者等数の推移	66
	134	高圧ガス等関係事務処理状況	66

12 行 財 政

48. 行	政	135	歴代市長・助役・副市長・収入役	67
		136	行政機構図	69
49. 財	政	137	一般会計歳入款別決算額の推移	71
		138	市民1人当たり歳入額の推移	71
		139	一般会計歳出款別決算額の推移	72
		140	市民1人当たり歳出額の推移	72
		141	特別会計歳入決算額の推移	72
		142	特別会計歳出決算額の推移	73
50. 市	税	143	市税収納実績	73
		144	市税負担年度別比較	73
		145	市税収入額	74

13 選 挙

51. 選	挙	146	選挙別有権者数と投票率	75
-------	---	-----	-------------	----

14 市 民 施 設

52. 文化・教育施設	147	文化施設利用状況	76
53. 体 育 施 設	148	体育施設利用状況	76

15 そ の 他

54. 県内各市の 主要統計指標	149	県内各市の主要統計指標(土地)	77
	150	県内各市の主要統計指標(人口)	77

統計図表

新居浜市の位置

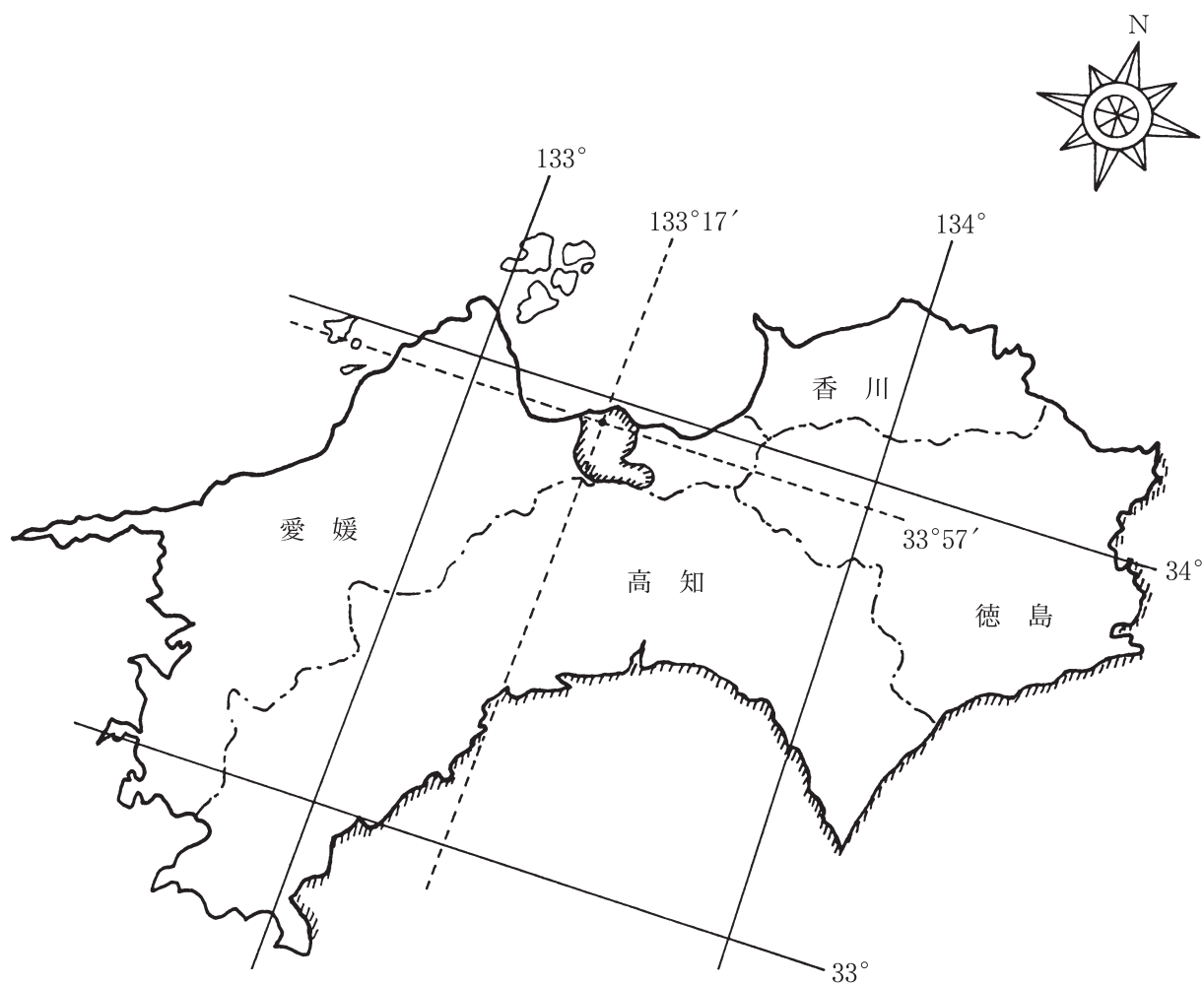

市域面積	234.50 km ²
東西	20.52 km
南北	21.48 km

市域の変遷

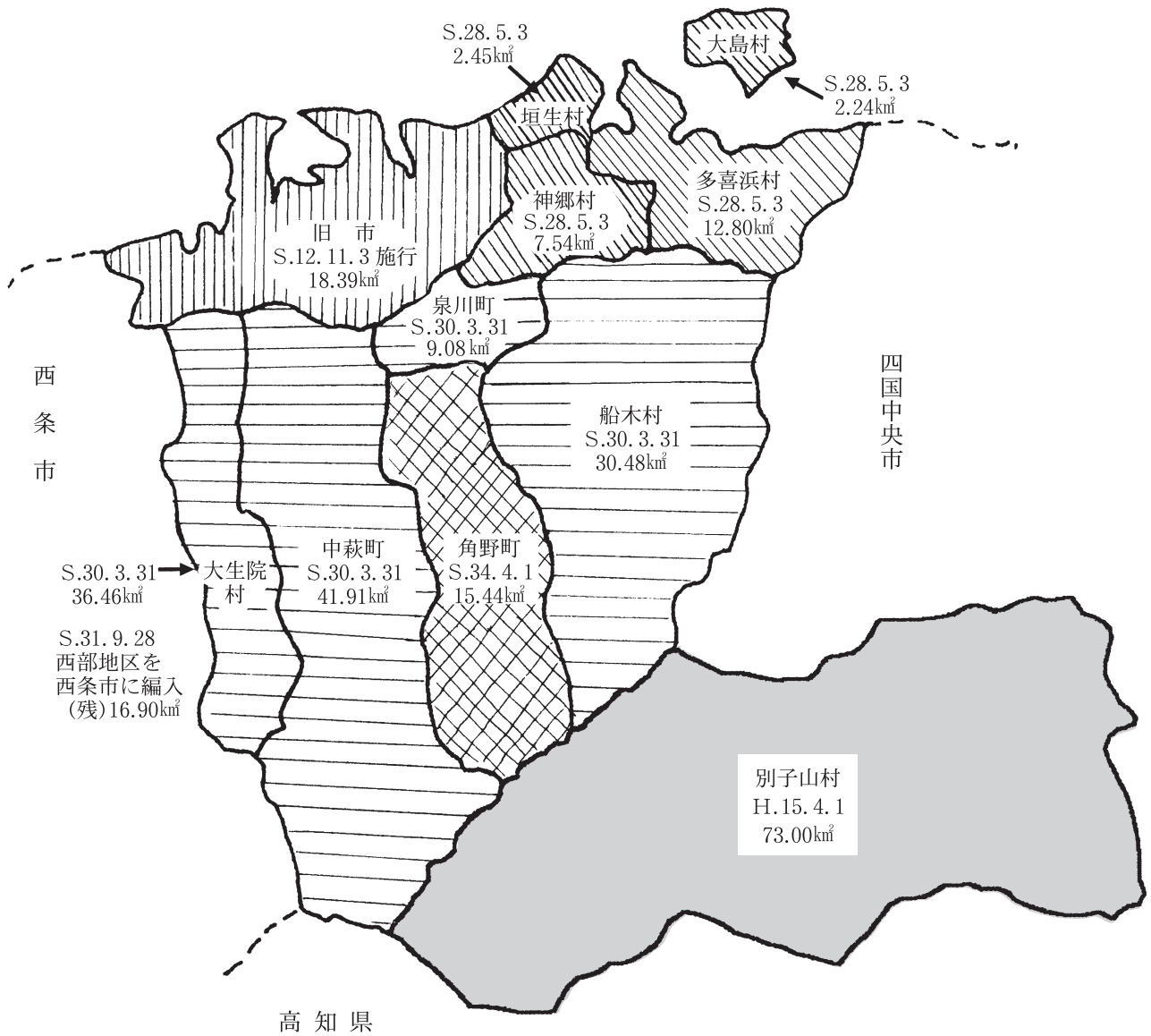

(注)
 旧町村名
 合併年月日
 合併時面積

人口と世帯の推移 (各年12月末現在)

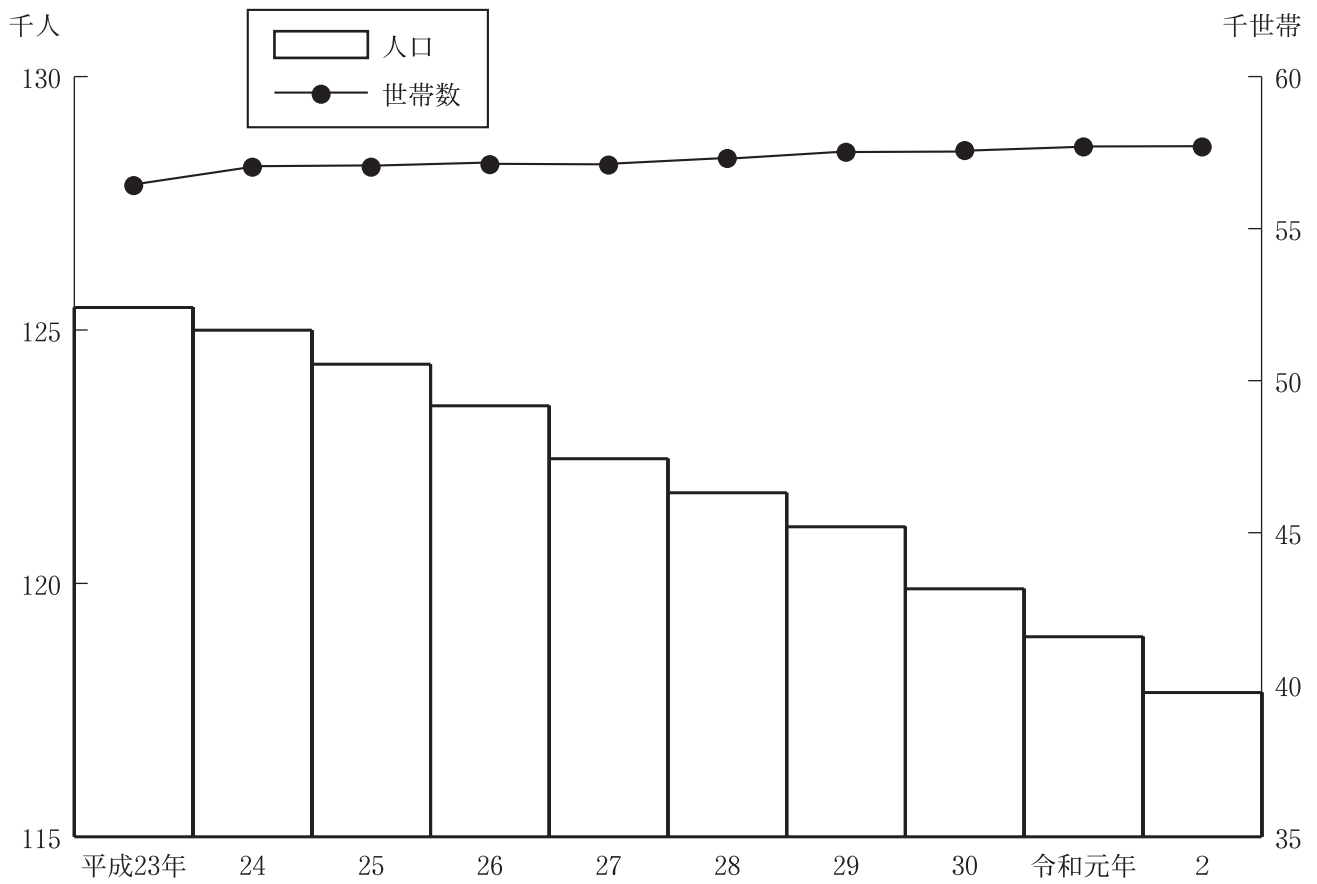

自然動態

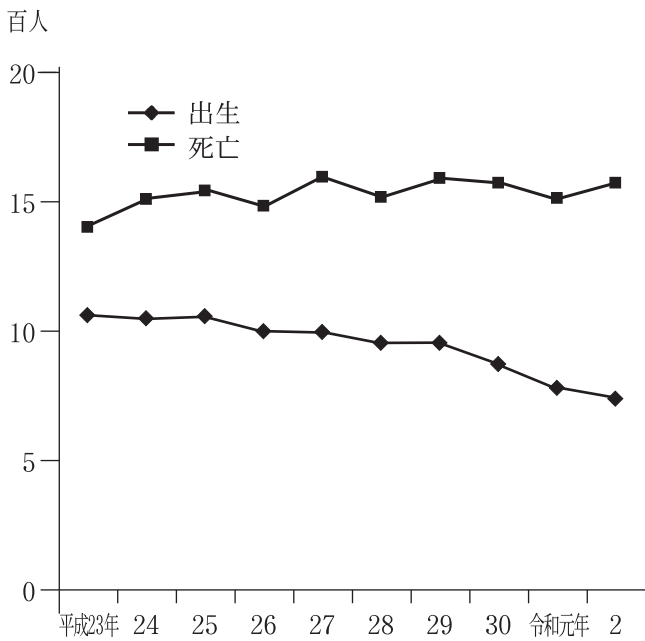

社会動態

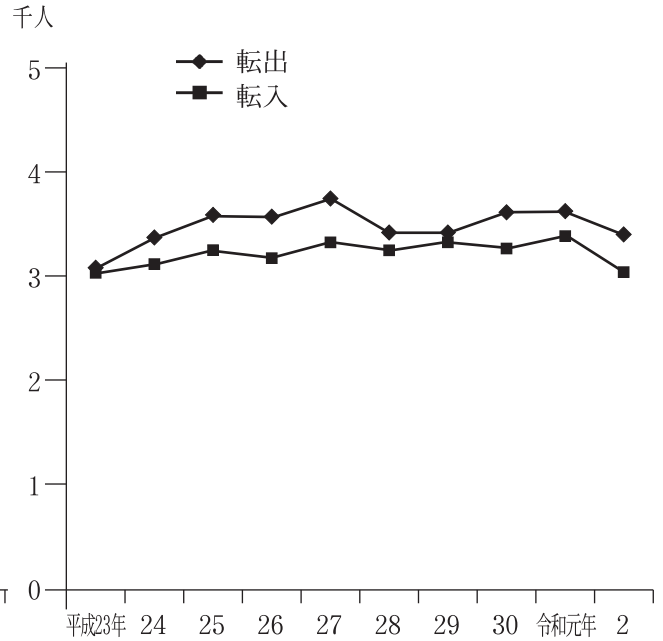

年齢（5歳階級）男女別人口

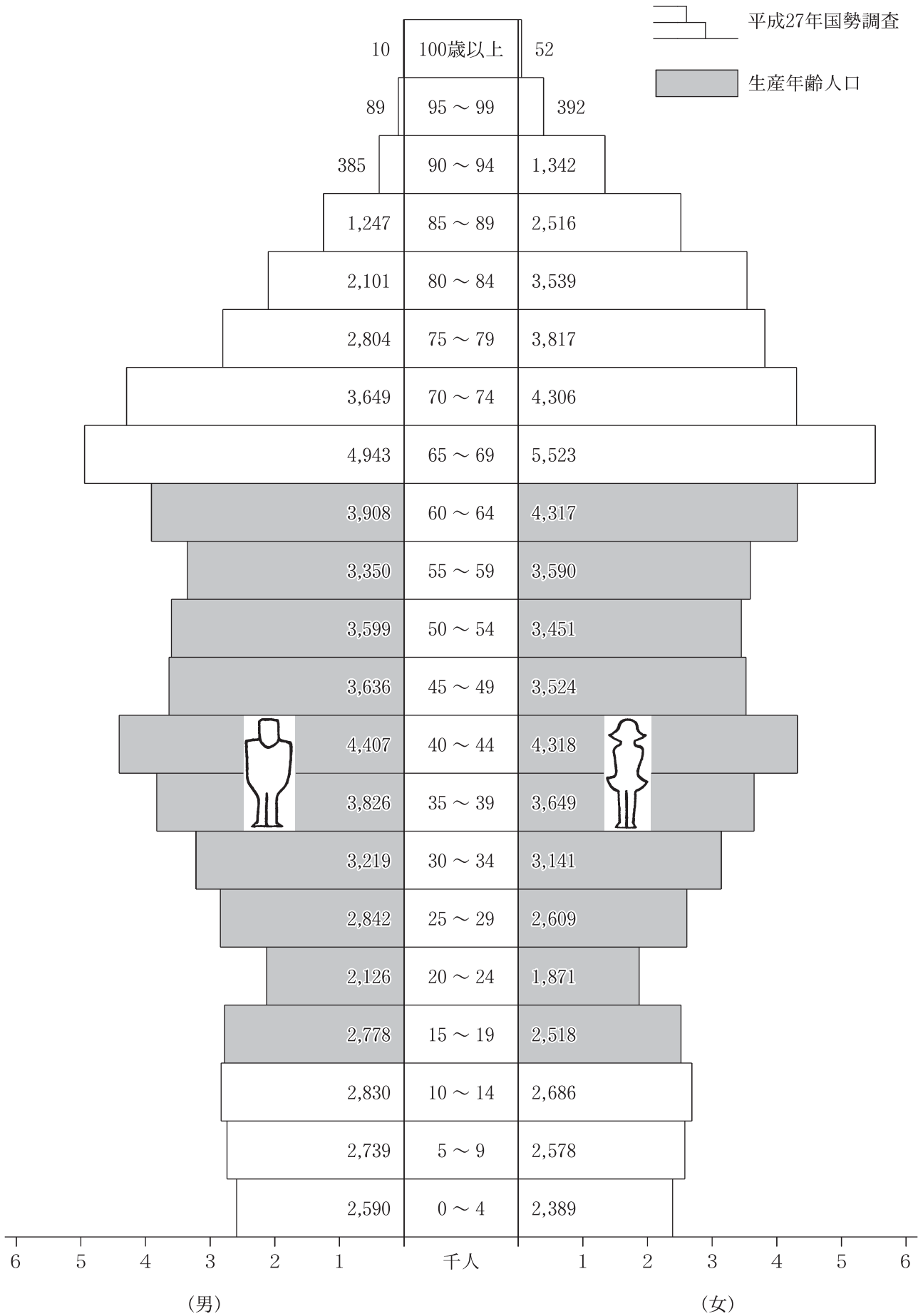

産業(大分類)・男女別就職構成 (平成27年国勢調査)

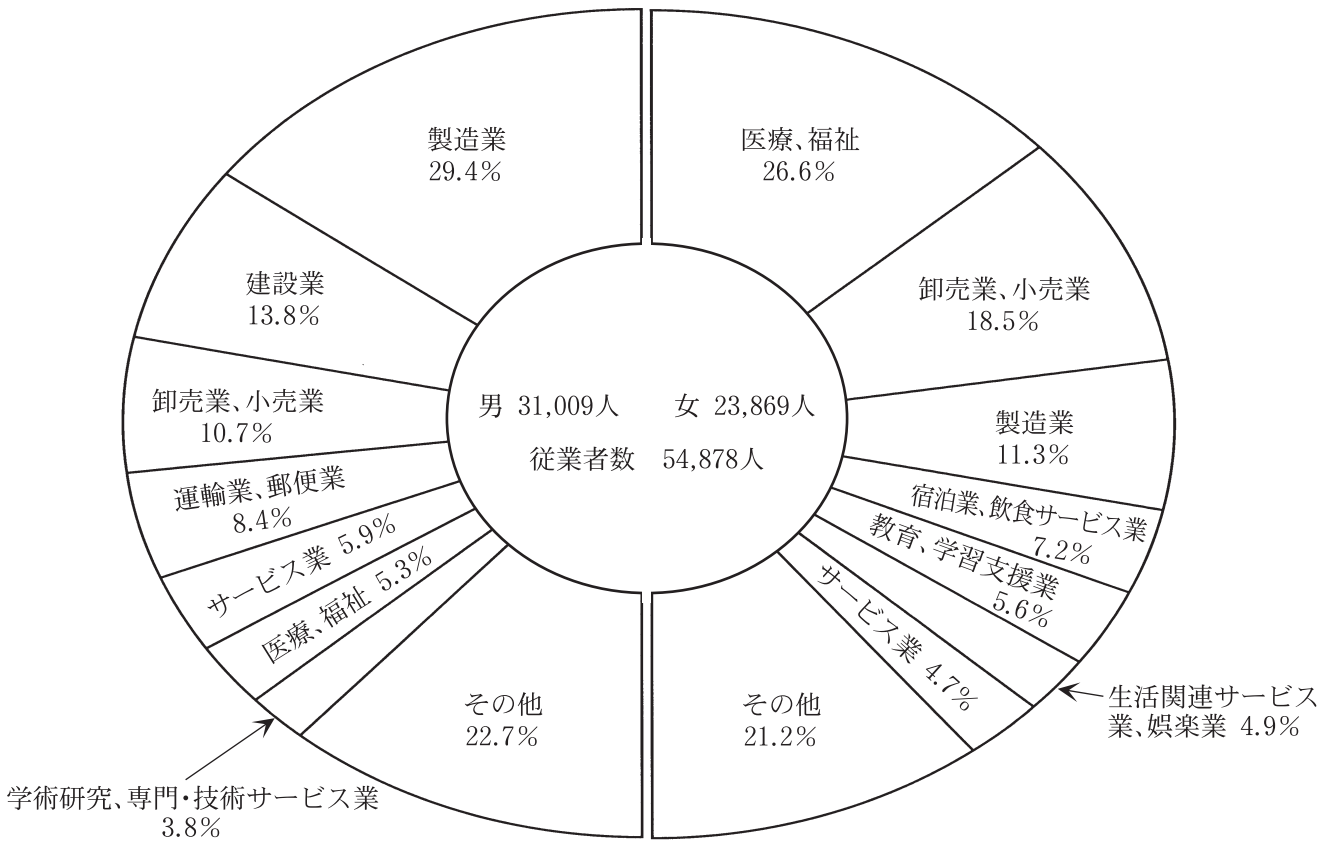

年齢(5歳階級)・男女別就業者数 (平成27年国勢調査)

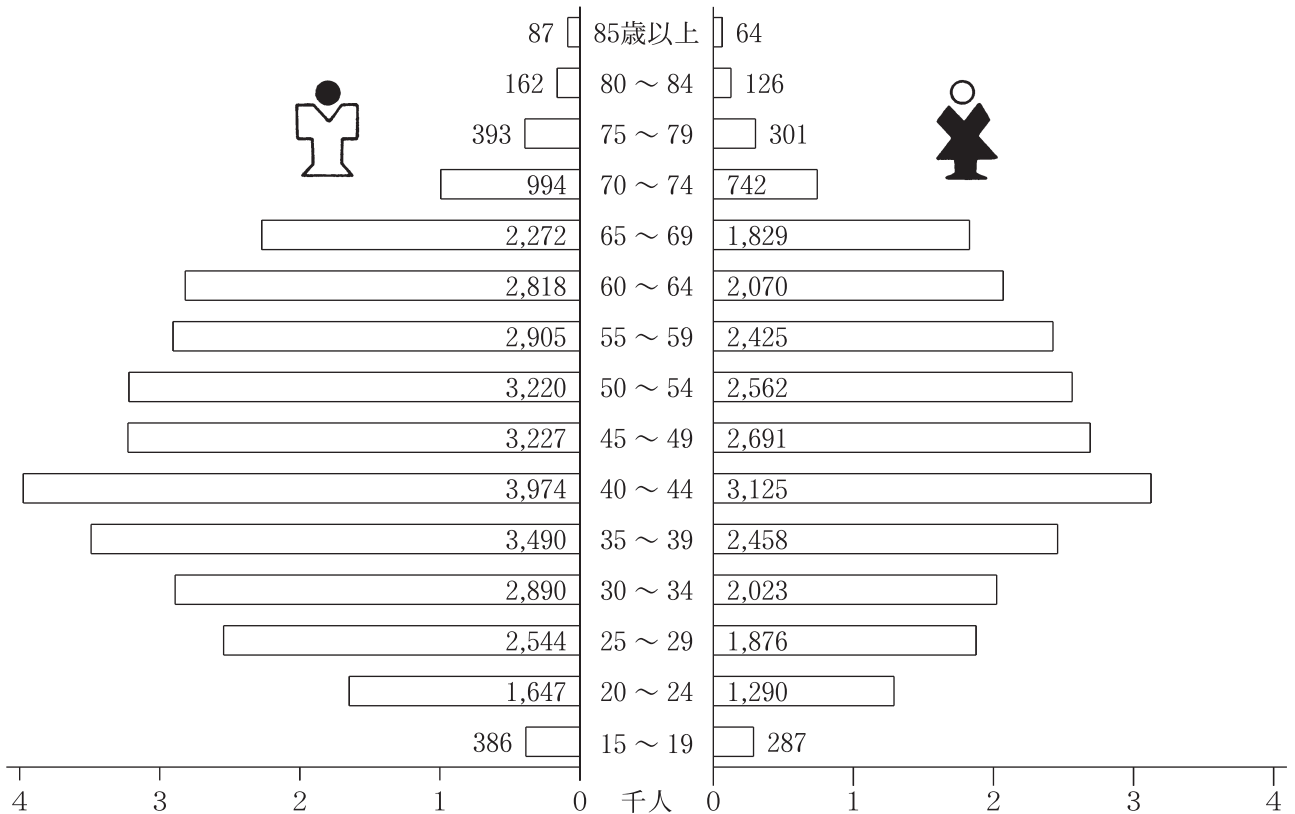

工業（令和元年工業統計調査）

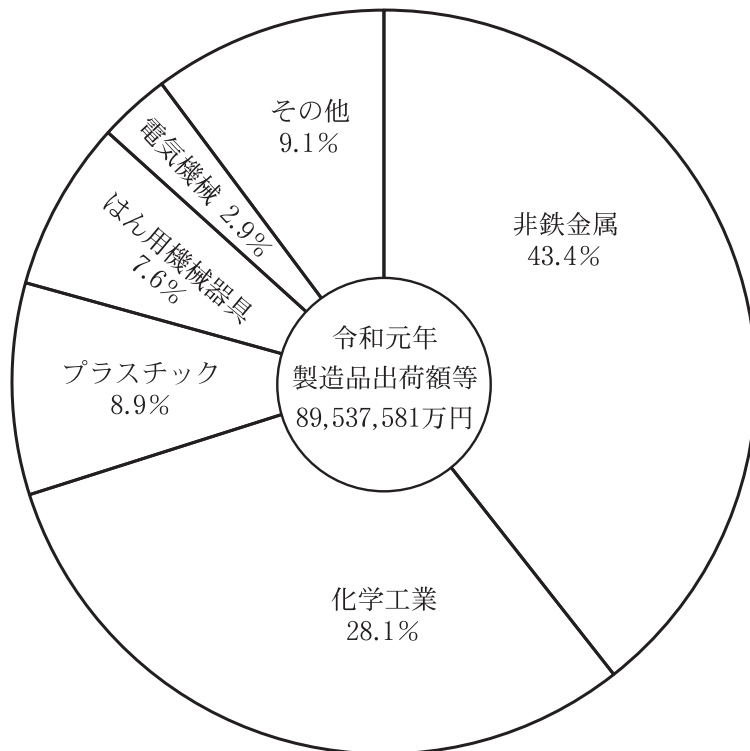
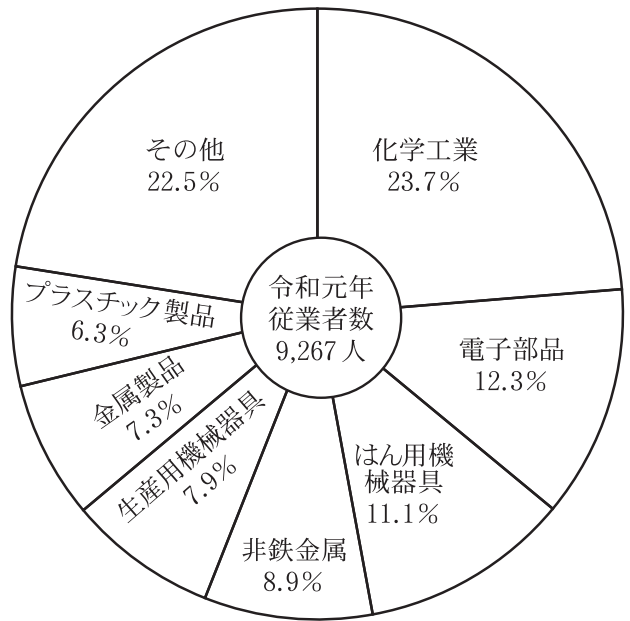
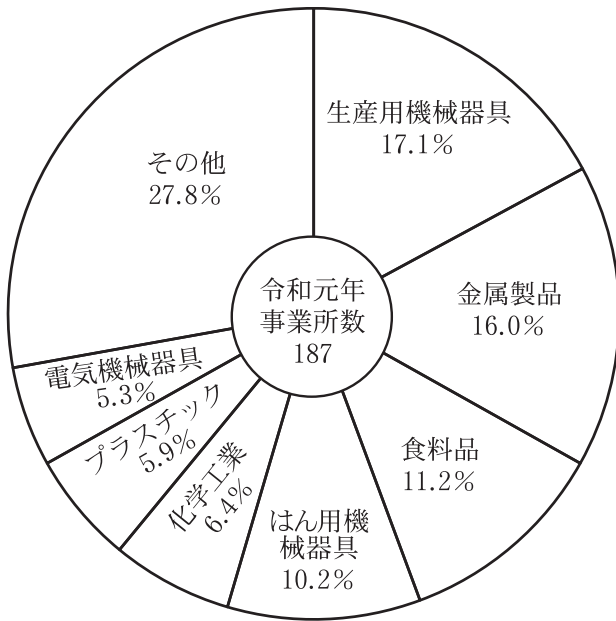

月別交通事故発生件数（令和2年度）

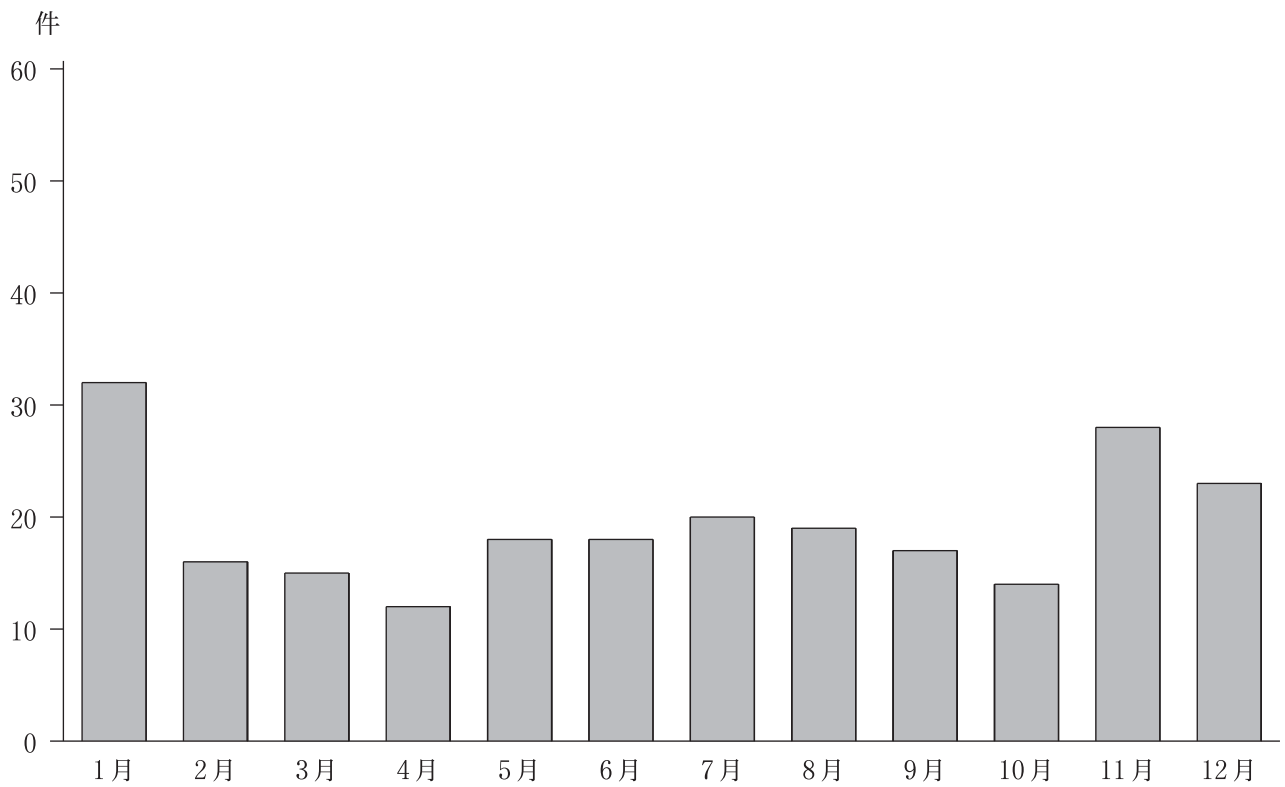

自動車等保有台数と交通事故発生件数の推移

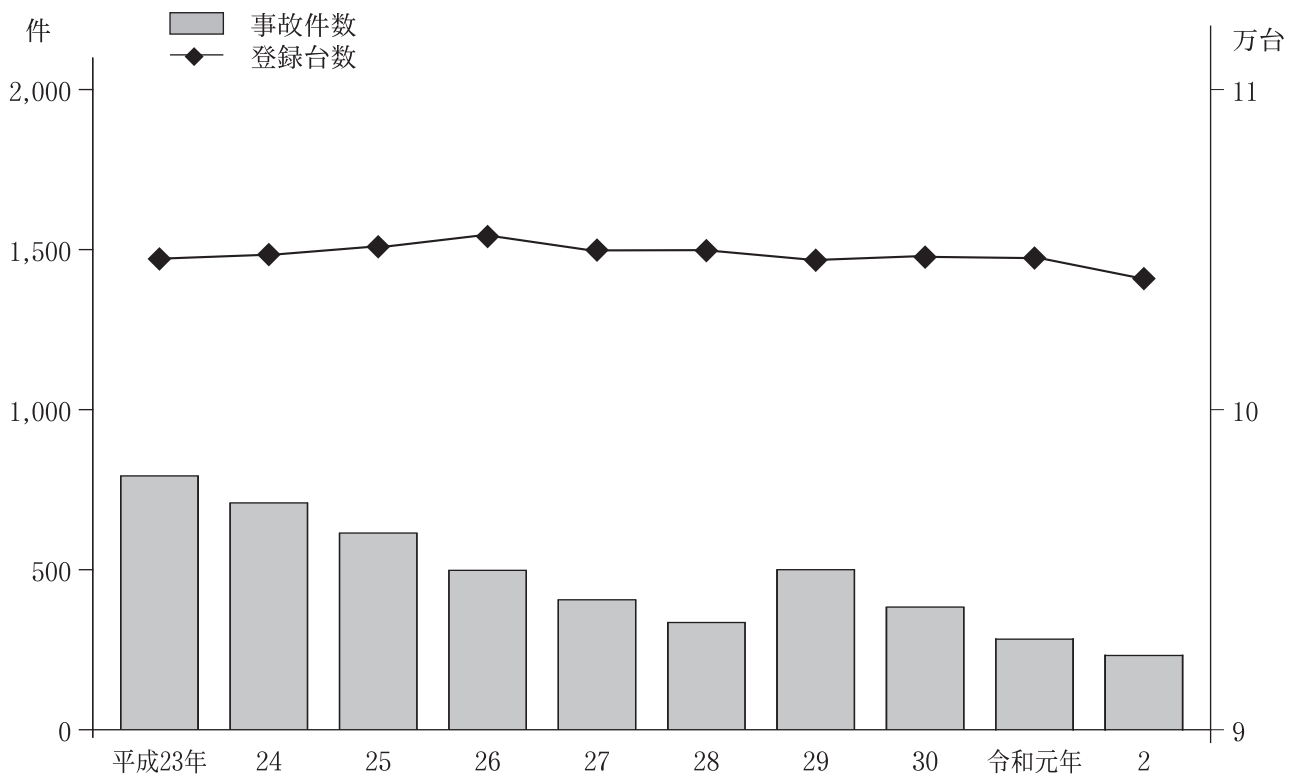

一般職業紹介状況

(件・人)

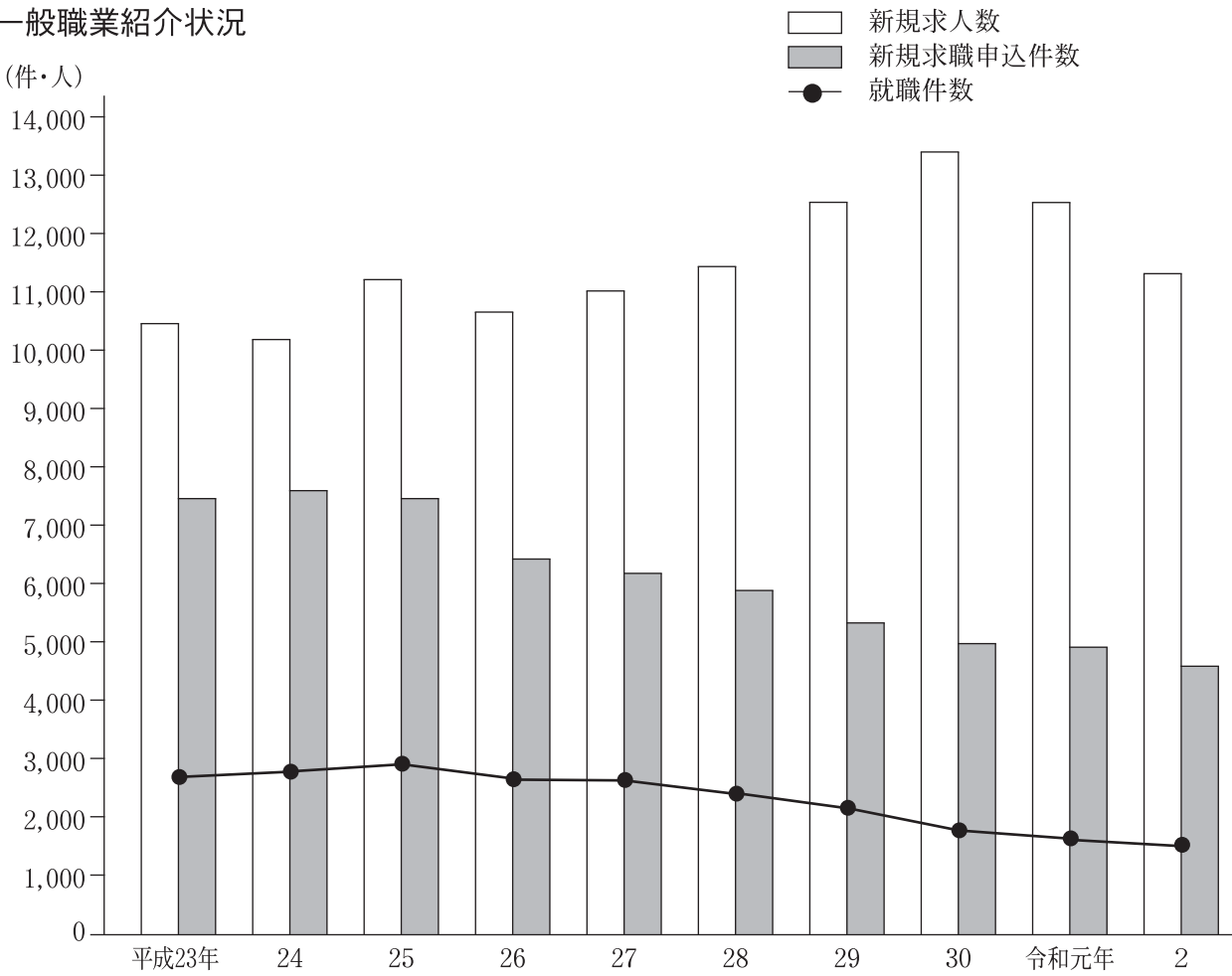

火災件数

件

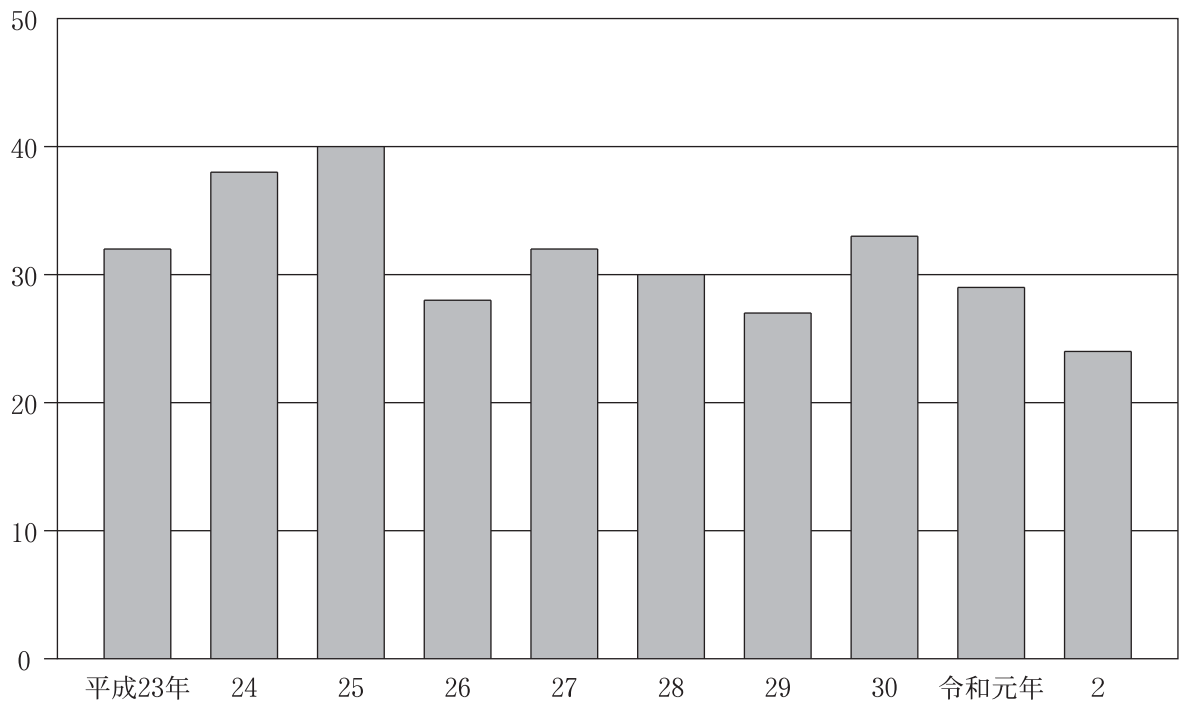

一般会計歳入歳出決算額（令和2年度）

歳入

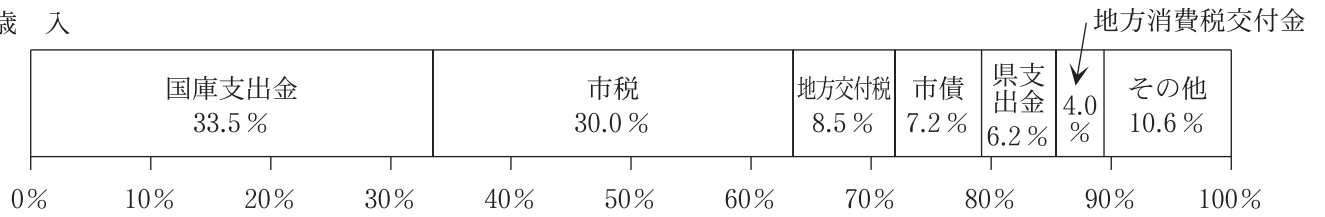

令和2年度

歳入総額 64,605,086千円

歳出総額 63,441,464千円

歳出

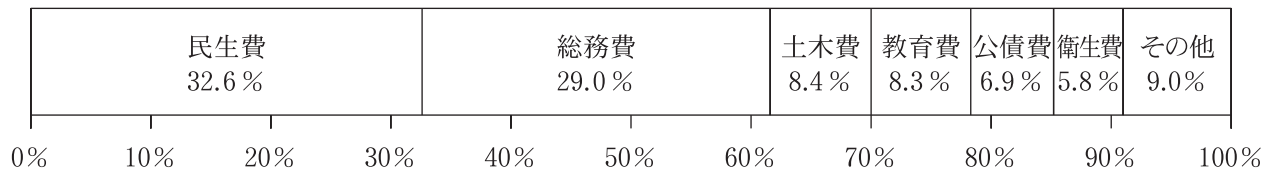

市税収入状況

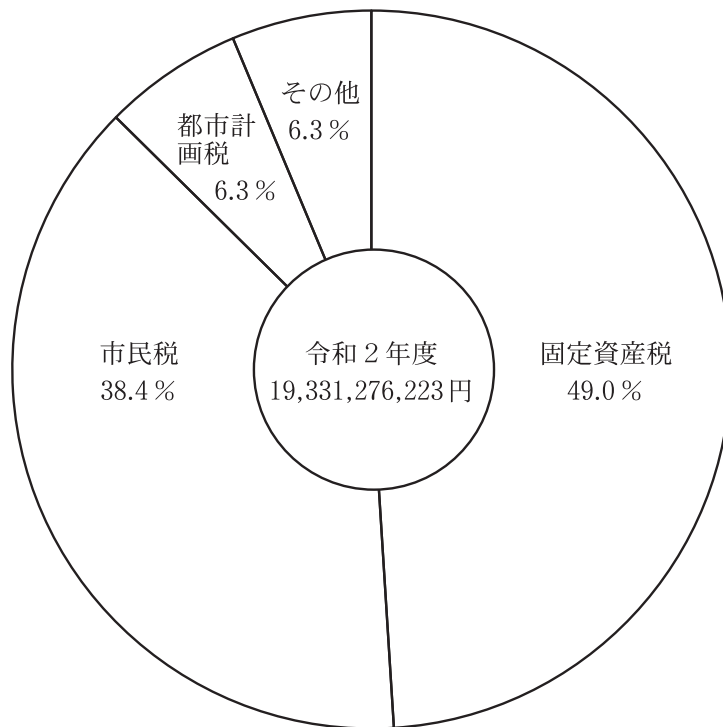

蔵書数 (図書館)

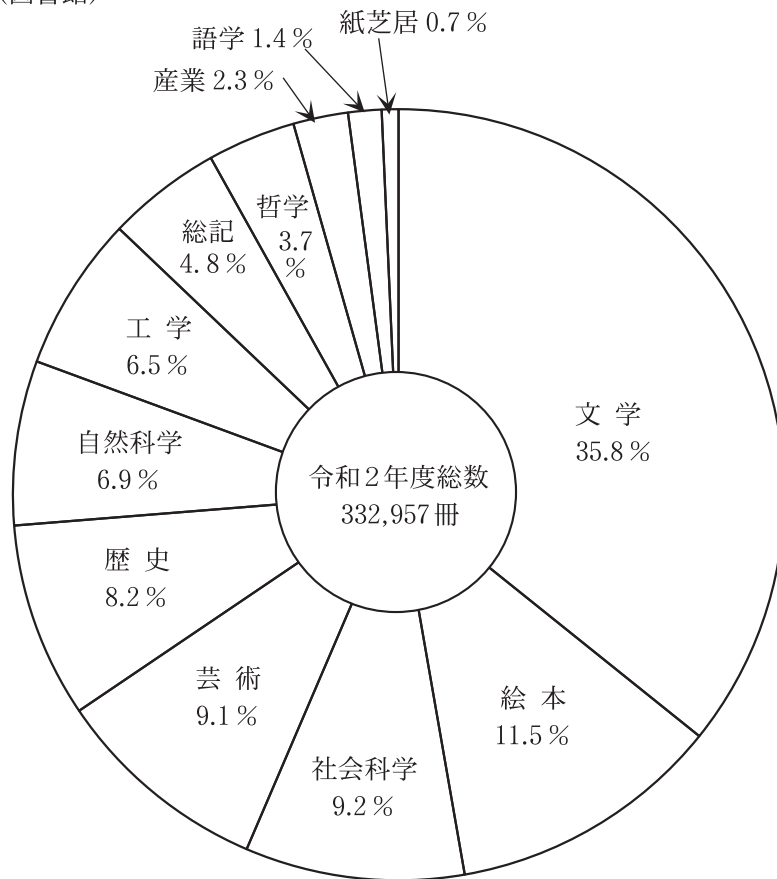

AV資料

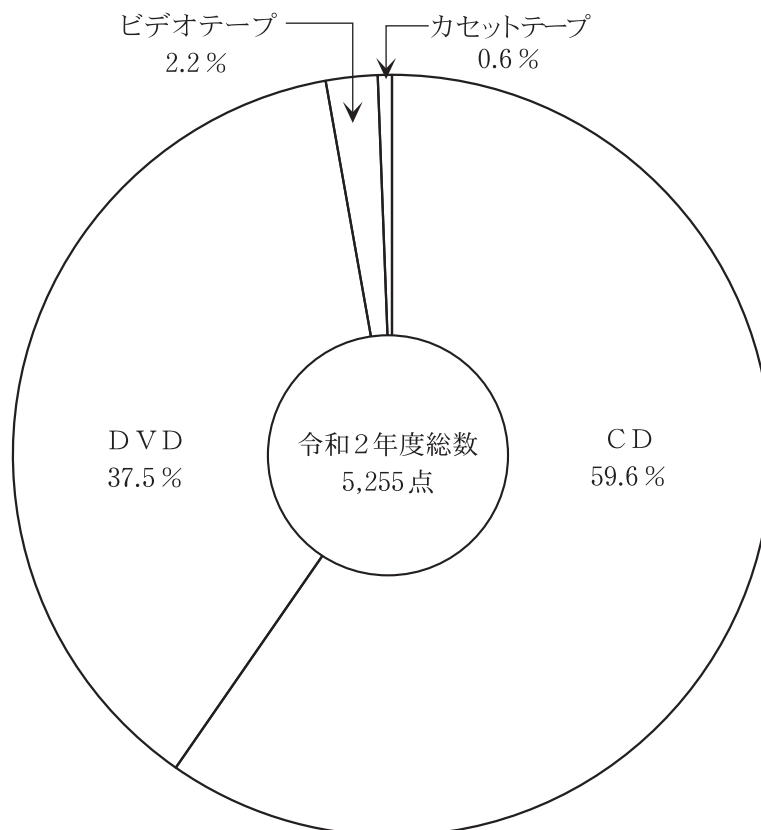

統計表

1 自然条件

1. 気象

1 気象

年次	気温 ℃			降水量 mm		湿度 %		風速 m	
	平均	最高	最低	総量	最大日量	平均	最低	平均	最大
平成23年	16.5	36.1	-3.3	1,872.0	210.0	70.3	13.6	1.7	24.8
24	16.3	35.8	-2.2	1,234.5	132.5	72.7	18.6	1.7	24.9
25	16.9	38.4	-0.3	1,855.5	252.5	72.1	12.5	1.7	25.4
26	16.3	36.4	-0.4	1,890.0	192.0	72.3	14.7	1.6	25.2
27	16.7	36.1	-0.1	1,458.0	61.0	74.6	12.2	1.6	26.1
28	17.4	36.8	-2.6	1,414.0	154.5	75.7	14.1	1.5	30.0
29	16.9	37.3	-0.1	1,282.5	135.0	71.1	13.6	1.8	25.0
30	17.1	38.7	-3.2	1,822.5	242.5	73.8	11.1	1.7	25.2
令和元年	17.5	35.4	0.4	950.5	57.0	73.8	12.2	1.5	27.4
2	17.2	37.6	0.6	1,415.5	91.5	69.1	9.9	1.6	25.0
令和2年									
1月	8.7	15.9	2.5	70.0	25.5	73.9	26.6	1.7	20.7
2	8.2	18.3	1.0	35.5	11.0	70.8	29.7	1.7	22.3
3	11.0	21.8	2.5	87.5	28.5	65.9	19.1	1.7	19.7
4	13.4	22.5	3.9	173.5	59.0	52.6	9.9	1.9	16.0
5	19.9	29.2	10.9	67.5	20.5	65.8	15.5	1.4	20.8
6	24.0	34.6	17.8	180.0	55.5	74.1	24.4	1.3	15.2
7	25.2	35.4	19.6	282.0	84.0	82.5	41.2	1.2	16.2
8	29.6	37.1	24.5	22.0	13.5	70.9	32.7	1.3	15.0
9	24.8	37.6	17.3	260.5	91.5	73.9	34.3	1.4	23.9
10	18.4	26.4	10.5	144.0	52.0	70.5	35.5	1.5	13.1
11	14.3	25.3	6.8	65.0	51.0	69.3	31.0	1.5	17.0
12	8.4	15.3	0.6	28.0	13.5	58.9	26.7	2.0	25.0

資料：消防本部

観測場所：新居浜市一宮町 1-5-1

2. 土 地

2 有租地面積

(単位：ha)

年 次	総 数	宅 地	田	畑	山 林	原 野	池 沼	雑種地
平成23年度	10,416	2,416	861	668	6,072	10	3	386
24	10,415	2,427	851	650	6,087	10	3	387
25	10,414	2,438	844	646	6,085	10	3	388
26	10,400	2,447	836	644	6,070	10	3	390
27	10,401	2,459	825	638	6,069	10	3	397
28	10,318	2,469	815	633	5,989	10	3	399
29	10,325	2,478	808	618	6,002	10	3	406
30	10,355	2,489	800	611	6,041	10	3	401
令和元年度	10,365	2,502	791	610	6,041	10	3	408
2	10,363	2,514	779	591	6,053	10	3	413

資料：資産税課

3 土 地

年 次	総面積 km ²	可住地面積 km ²	林野面積 km ²	DID面積 km ²	民有地面積 ha	宅地面積 ha	可住地面積割合%	DID面積割合 %	宅地化率 %
平成21年	234.30	63.11	171.19	—	10,593	2,395	26.9	—	22.6
22	234.30	63.01	171.29	29.4	10,417	2,404	26.9	12.5	23.1
23	234.32	63.03	171.29	—	10,416	2,416	26.9	—	23.2
24	234.32	63.03	171.29	—	10,415	2,427	26.9	—	23.3
25	234.32	63.03	171.29	—	10,414	2,438	26.9	—	23.4
26	234.46	63.17	171.29	—	10,399	2,447	26.9	—	23.5
27	234.46	63.52	170.94	29.2	10,401	2,459	27.1	12.5	23.6
28	234.46	63.52	170.94	—	10,319	2,469	27.1	—	23.9
29	234.50	63.56	170.94	—	10,325	2,478	27.1	—	24.0
30	234.50	63.56	170.94	—	10,355	2,478	27.1	—	23.9
令和元年	234.50	63.56	170.94	—	10,365	2,502	27.1	—	24.1

注：D I D面積…人口集中地区（総務省が一定の条件により指定した地域）

資料：県統計課
（市町のすがた）

2 人 口

3. 国勢調査人口

4 国勢調査人口の推移（各年10月1日現在）

年次	総数	男	女	世帯数
昭和45年	126,033	61,009	65,024	35,430
50	131,712	63,979	67,733	39,366
55	132,339	64,042	68,297	41,525
60	132,184	63,695	68,489	42,995
平成2年	129,149	62,081	67,068	44,280
7	127,917	61,460	66,457	46,559
12	125,537	60,034	65,503	48,126
17	123,952	59,190	64,762	49,484
22	121,735	58,219	63,516	50,377
27	119,903	57,551	62,352	50,653

資料：国勢調査

5 県内各市国勢調査人口の推移（各年10月1日現在）

区分	平成7年	12年	区分	平成17年	22年	27年
県計	1,506,700	1,493,092	県計	1,467,815	1,431,493	1,385,262
松山市	460,968	473,379	松山市	514,937	517,231	514,865
今治市	120,214	117,930	今治市	173,983	166,532	158,114
宇和島市	65,470	62,126	宇和島市	89,444	84,210	77,465
八幡浜市	35,891	33,285	八幡浜市	41,264	38,370	34,951
新居浜市	127,917	125,537	新居浜市	123,952	121,735	119,903
西条市	57,110	58,110	西条市	113,371	112,091	108,174
大洲市	38,937	39,011	大洲市	50,786	47,157	44,086
川之江市	38,561	38,126	伊予市	39,493	38,017	36,827
伊予三島市	37,587	36,832	四国中央市	92,854	90,187	87,413
伊予市	30,270	30,547	西予市	44,948	42,080	38,919
北条市	29,040	28,547	東温市	35,278	35,253	34,613
東予市	33,468	32,993				

資料：国勢調査

6 年齢(5歳階級)・男女別人口の推移(各年10月1日現在)

年 齢 (5歳階級)		平成17年			22年			27年		
		総数	男	女	総数	男	女	総数	男	女
総 数		123,952	59,190	64,762	121,735	58,219	63,516	119,903	57,551	62,352
幼年人口		17,132	8,744	8,388	16,550	8,432	8,118	15,812	8,159	7,653
幼年人口内訳	0～4歳	5,524	2,854	2,670	5,308	2,739	2,569	4,979	2,590	2,389
	5～9	5,887	2,932	2,955	5,476	2,809	2,667	5,317	2,739	2,578
	10～14	5,721	2,958	2,763	5,766	2,884	2,882	5,516	2,830	2,686
生産年齢人口		76,329	38,033	38,296	71,730	35,985	35,745	66,679	33,691	32,988
生産年齢人口内訳	15～19歳	5,611	2,971	2,640	5,062	2,762	2,300	5,296	2,778	2,518
	20～24	4,849	2,385	2,464	4,155	2,099	2,056	3,997	2,126	1,871
	25～29	6,944	3,592	3,352	6,052	3,073	2,979	5,451	2,842	2,609
	30～34	8,617	4,334	4,283	7,274	3,774	3,500	6,360	3,219	3,141
	35～39	7,298	3,707	3,591	8,687	4,397	4,290	7,475	3,826	3,649
	40～44	7,274	3,704	3,570	7,184	3,628	3,556	8,725	4,407	4,318
	45～49	7,157	3,500	3,657	7,139	3,648	3,491	7,160	3,636	3,524
	50～54	8,547	4,107	4,440	7,012	3,410	3,602	7,050	3,599	3,451
	55～59	11,120	5,417	5,703	8,340	4,004	4,336	6,940	3,350	3,590
60～64	8,912	4,316	4,596	10,825	5,190	5,635	8,225	3,908	4,317	
老年人口		30,160	12,218	17,942	32,643	13,271	19,372	36,715	15,228	21,487
老年人口内訳	65～69歳	7,825	3,528	4,297	8,448	3,997	4,451	10,466	4,943	5,523
	70～74	7,675	3,346	4,329	7,286	3,194	4,092	7,955	3,649	4,306
	75～79	6,433	2,692	3,741	6,784	2,766	4,018	6,621	2,804	3,817
	80～84	4,441	1,538	2,903	5,241	2,002	3,239	5,640	2,101	3,539
	85～89	2,420	759	1,661	3,111	906	2,205	3,763	1,247	2,516
	90～94	1,061	303	758	1,358	330	1,028	1,727	385	1,342
	95～99	270	50	220	360	71	289	481	89	392
100歳以上	35	2	33	55	5	50	62	10	52	
年齢不詳		331	195	136	812	531	281	697	473	224

資料：国勢調査

7 産業（大分類）別就業者数の推移（各年10月1日現在）

産 業		平成17年	産 業		平成22年	平成27年
総 数		56,024	総 数		54,462	54,878
第 一 次 産 業	農 業	970	第 一 次 産 業	農 業、林 業	674	636
	林 業	48		(うち 農 業)	(623)	(599)
	漁 業	158		漁 業	115	84
第 二 次 産 業	鉱 業	2	第 二 次 産 業	鉱業、採石業、砂利採取業	10	19
	建 設 業	6,430		建 設 業	5,658	5,127
	製 造 業	12,216		製 造 業	11,475	11,814
第 三 次 産 業	電気・ガス・熱供給・水道業	398	第 三 次 産 業	電気・ガス・熱供給・水道業	413	407
	情 報 通 信 業	377		情 報 通 信 業	386	402
	運 輸 業	3,087		運 輸 業、郵便業	3,304	3,136
	卸 売・小 売 業	9,722		卸 売 業、小 売 業	8,279	7,773
	金 融・保 険 業	1,211		金 融 業、保 険 業	1,161	1,074
	不 動 産 業	348		不 動 産 業、物品賃貸業	515	554
	飲 食 店、宿 泊 業	2,240		学術研究、専門・技術サービス業	1,831	1,749
	医 療、福 祉	6,879		宿 泊 業、飲 食 サービス 業	2,636	2,480
	教 育、学 習 支 援 業	2,263		生活関連サービス業、娯楽業	1,998	1,810
	複 合 サービス 事 業	524		教 育、学 習 支 援 業	2,142	2,212
	サ ー ビ ス 業	7,669		医 療、福 祉	7,343	8,003
	公 務	1,293		複 合 サービス 事 業	305	437
分類不能の産業		189	サ ー ビ ス 業		2,837	2,951
			公 務		1,329	1,258
			分類不能の産業		2,051	2,992

資料：国勢調査

4. 住民基本台帳人口

8 住民基本台帳人口の推移（各年12月末現在）

年 次	世 帯 数	人 口			1世帯当たり人口
		総 数	男	女	
平成 23 年	56,469	124,880	59,733	65,147	2.21
24	57,074	124,990	59,801	65,189	2.19
25	57,113	124,183	59,459	64,724	2.17
26	57,159	123,330	59,075	64,255	2.16
27	57,144	122,347	58,562	63,785	2.14
28	57,361	121,637	58,181	63,456	2.12
29	57,565	120,915	57,947	62,968	2.10
30	57,621	119,893	57,566	62,327	2.08
令和 元 年	57,741	118,970	57,166	61,804	2.06
2	57,740	117,846	56,711	61,135	2.04

資料：市民課

9 人口動態と移動（各年1/1～12/31合計）

年次	出生	死亡	自然増減	転入	転出	社会増減	年増減数
平成23年	1,062	1,403	△ 341	3,048	3,097	△ 49	△ 390
24	1,050	1,511	△ 461	3,132	3,388	△ 256	△ 717
25	1,058	1,544	△ 486	3,266	3,605	△ 339	△ 825
26	1,000	1,485	△ 485	3,189	3,588	△ 399	△ 884
27	997	1,597	△ 600	3,282	3,696	△ 414	△ 1,014
28	955	1,519	△ 564	3,207	3,375	△ 168	△ 732
29	928	1,582	△ 654	3,259	3,357	△ 98	△ 752
30	873	1,574	△ 701	3,224	3,566	△ 342	△ 1,043
令和元年	781	1,515	△ 734	3,371	3,577	△ 206	△ 940
2	773	1,574	△ 801	3,001	3,357	△ 356	△ 1,157

資料：市民課

10 在住外国人国籍別人口（各年12月末現在）

年次	世帯数	総数			ベトナム			中国			韓国、朝鮮			ブラジル			フィリピン			インドネシア			その他		
		計	男	女	計	男	女	計	男	女	計	男	女	計	男	女	計	男	女	計	男	女			
平成28年	819	954	423	531	171	68	103	205	105	100	224	103	121	60	36	24	118	27	91	60	18	42	116	66	50
29	927	1,070	474	596	235	99	136	205	112	93	212	95	117	71	36	35	140	45	95	87	23	64	120	64	56
30	1,007	1,139	518	621	297	125	172	198	118	80	196	87	109	104	53	51	134	44	90	90	29	61	120	62	58
令和元年	1,217	1,359	633	726	418	174	244	210	132	78	187	84	103	154	85	69	146	52	94	105	33	72	139	73	66
2	1,224	1,353	656	697	455	215	240	178	107	71	180	81	99	133	76	57	164	64	100	90	28	62	153	85	68

資料：市民課

11 年次別人口推移

年次	世帯数	人 口			面積	摘 要
		総 数	男	女		
	世帯	人	人	人	km ²	
昭和12年	6,740	32,254	16,024	16,230	18.39	市制施行 (11.3)
15	8,261	42,392	22,669	19,723	18.39	第5回国勢調査
22	12,206	51,930	26,313	25,617	18.39	第6回国勢調査
25	12,443	57,421	28,618	28,803	18.39	第7回国勢調査
28	15,702	73,671			43.42	神郷村、垣生村、多喜浜村 大島村編入 (5.3)
30	21,386	101,870			161.35	泉川町、中萩町、船木村、 大生院村編入 (3.31)
30	22,804	107,234	52,938	54,296	161.60	第8回国勢調査
31	22,641	106,421	52,531	53,890	142.04	大生院西部地区西条市に分離 (9.28)
34	25,821	120,863			157.41	角野町編入 (4.1)
35	29,167	125,688	61,356	64,332	156.55	第9回国勢調査
40	31,929	125,155	60,863	64,292	156.69	第10回国勢調査
45	35,430	126,033	61,009	65,024	157.41	第11回国勢調査
50	39,366	131,712	63,979	67,733	158.62	第12回国勢調査
55	41,525	132,339	64,042	68,297	160.05	第13回国勢調査
56	44,516	135,396	65,985	69,411	160.08	住民基本台帳人口 (4.1)
57	44,812	135,021	65,701	69,320	160.12	住民基本台帳人口 (4.1)
58	45,135	134,698	65,363	69,335	160.13	住民基本台帳人口 (4.1)
59	45,334	134,078	64,978	69,100	160.13	住民基本台帳人口 (4.1)
60	45,689	134,127	64,889	69,238	160.13	住民基本台帳人口 (4.1)
60	42,995	132,184	63,695	68,489	160.54	第14回国勢調査
61	46,104	134,047	64,840	69,207	160.56	住民基本台帳人口 (4.1)
62	46,269	133,536	64,541	68,995	160.60	住民基本台帳人口 (4.1)
63	46,427	132,984	64,188	68,796	161.12	住民基本台帳人口 (4.1)
平成元年	46,864	132,764	64,069	68,695	161.12	住民基本台帳人口 (4.1)
2	47,250	132,251	63,761	68,490	161.12	住民基本台帳人口 (4.1)
2	44,280	129,149	62,081	67,068	161.14	第15回国勢調査
3	47,782	132,200	63,800	68,400	161.16	住民基本台帳人口 (4.1)
4	48,337	132,105	63,753	68,352	161.16	住民基本台帳人口 (4.1)
5	48,952	132,026	63,755	68,271	161.17	住民基本台帳人口 (4.1)
6	49,304	131,638	63,527	68,111	161.23	住民基本台帳人口 (4.1)
7	49,773	131,324	63,334	67,990	161.23	住民基本台帳人口 (4.1)
7	46,559	127,917	61,460	66,457	161.23	第16回国勢調査
8	50,060	130,570	62,920	67,650	161.23	住民基本台帳人口 (4.1)
9	50,442	130,331	62,687	67,644	161.27	住民基本台帳人口 (4.1)
10	51,034	130,115	62,541	67,574	161.27	住民基本台帳人口 (4.1)
11	51,341	129,432	62,214	67,218	161.27	住民基本台帳人口 (4.1)

年次	世帯数	人 口			面積	摘 要
		総 数	男	女		
	世帯	人	人	人	km ²	
平成12年	51,614	128,882	61,827	67,055	161.30	住民基本台帳人口 (4.1)
12	48,126	125,537	60,034	65,503	161.30	第17回国勢調査
13	51,885	128,337	61,567	66,770	161.30	住民基本台帳人口 (4.1)
14	52,366	128,161	61,406	66,755	161.30	住民基本台帳人口 (4.1)
15	48,272	125,814	60,172	65,642	234.30	別子山村編入 (4.1)
15	52,993	127,926	61,284	66,642	234.30	住民基本台帳人口 (4.1)
16	53,404	127,553	61,092	66,461	234.30	住民基本台帳人口 (4.1)
17	53,679	126,708	60,619	66,089	234.30	住民基本台帳人口 (4.1)
17	49,484	123,952	59,190	64,762	234.30	第18回国勢調査
18	54,308	126,581	60,616	65,965	234.30	住民基本台帳人口 (4.1)
19	54,745	126,248	60,429	65,819	234.30	住民基本台帳人口 (4.1)
20	55,131	126,024	60,296	65,728	234.30	住民基本台帳人口 (4.1)
21	55,556	125,689	60,195	65,494	234.30	住民基本台帳人口 (4.1)
22	55,833	125,413	60,041	65,372	234.30	住民基本台帳人口 (4.1)
22	50,377	121,735	58,219	63,516	234.30	第19回国勢調査
23	56,147	124,931	59,768	65,163	234.30	住民基本台帳人口 (4.1)
24	56,429	124,438	59,541	64,897	234.32	住民基本台帳人口 (4.1)
25	56,952	124,388	59,475	64,913	234.32	住民基本台帳人口 (4.1)
26	57,055	123,696	59,195	64,501	234.46	住民基本台帳人口 (4.1)
27	57,147	122,751	58,801	63,950	234.46	住民基本台帳人口 (4.1)
27	50,653	119,903	57,551	62,352	234.46	第20回国勢調査
28	57,237	121,966	58,368	63,598	234.50	住民基本台帳人口 (4.1)
29	57,339	121,211	58,082	63,129	234.50	住民基本台帳人口 (4.1)
30	57,461	120,351	57,688	62,663	234.50	住民基本台帳人口 (4.1)
31	57,573	119,281	57,258	62,023	234.50	住民基本台帳人口 (4.1)
令和2年	57,808	118,521	57,008	61,513	234.50	住民基本台帳人口 (4.1)
3	57,839	117,439	56,534	60,905	234.47	住民基本台帳人口 (4.1)

注：国勢調査・住民基本台帳人口以外は推計人口である。

昭和35年以降の面積は国土地理院発表による。

平成15年の別子山村編入人口は新居浜市、別子山村平成12年の国勢調査の合算である。

平成15年の住民基本台帳人口は新居浜市、別子山村3月末現在の住民基本台帳の合算である。

平成24年7月9日の住民基本台帳法改正により、外国人が住民基本台帳の登録対象となったため、平成25年以降は外国人を含む人口としている。

12 町丁別人口と世帯数

町 丁 名	世帯数	人口	男	女	町 丁 名	世帯数	人口	男	女
港 町	492	947	448	499	庄内町五丁目	381	772	380	392
若水町一丁目	249	473	198	275	庄内町六丁目	442	809	402	407
若水町二丁目	294	488	234	254	八 雲 町	367	709	354	355
徳 常 町	400	647	335	312	坂井町一丁目	274	625	307	318
繁 本 町	169	360	151	209	坂井町二丁目	243	508	236	272
宮 西 町	117	213	111	102	大 江 町	—	—	—	—
泉 宮 町	453	770	380	390	金 子 町	—	—	—	—
泉 池 町	247	432	206	226	新 居 浜 乙	—	—	—	—
西 町	146	283	144	139	東雲町一丁目	188	354	189	165
中須賀町一丁目	464	940	453	487	東雲町二丁目	502	1,007	487	520
中須賀町二丁目	199	362	178	184	東雲町三丁目	351	636	304	332
西原町一丁目	122	228	111	117	桜 木 町	794	1,565	734	831
西原町二丁目	185	337	171	166	南小松原町	602	1,098	502	596
西原町三丁目	68	108	51	57	清 水 町	457	904	454	450
政枝町一丁目	290	665	331	334	松 の 木 町	510	965	477	488
政枝町二丁目	290	599	292	307	沢津町一丁目	199	376	185	191
政枝町三丁目	172	362	177	185	沢津町二丁目	320	666	322	344
高 木 町	332	758	369	389	沢津町三丁目	225	478	239	239
久保田町一丁目	240	520	254	266	高 津 町	574	1,274	599	675
久保田町二丁目	576	1,306	645	661	宇高町一丁目	383	728	345	383
久保田町三丁目	426	1,001	484	517	宇高町二丁目	235	497	237	260
一宮町一丁目	259	580	274	306	宇高町三丁目	239	566	274	292
一宮町二丁目	204	319	114	205	宇高町四丁目	188	422	206	216
滝 の 宮 町	220	475	231	244	宇高町五丁目	287	668	317	351
西の土居町一丁目	252	508	233	275	高 田 一 丁 目	210	530	270	260
西の土居町二丁目	543	1,044	511	533	高 田 二 丁 目	169	348	168	180
河 内 町	616	1,411	684	727	郷 乙	3	8	3	5
江 口 町	443	878	436	442	八 幡 一 丁 目	646	1,495	719	776
北 新 町	380	799	369	430	八 幡 二 丁 目	271	580	282	298
前 田 町	140	284	167	117	八 幡 三 丁 目	251	561	258	303
王 子 町	302	514	297	217	垣 生 一 丁 目	251	596	291	305
新田町一丁目	393	712	321	391	垣 生 二 丁 目	331	685	338	347
新田町二丁目	240	421	210	211	垣 生 三 丁 目	237	517	238	279
新田町三丁目	48	64	37	27	垣 生 四 丁 目	251	473	226	247
惣 開 町	10	11	4	7	垣 生 五 丁 目	166	351	171	180
磯 浦 町	276	417	206	211	垣 生 六 丁 目	339	740	359	381
星 越 町	380	843	480	363	郷	—	—	—	—
田 所 町	227	472	231	241	楠 崎 一 丁 目	131	270	132	138
新 須 賀	—	—	—	—	楠 崎 二 丁 目	102	191	88	103
新須賀町一丁目	323	649	325	324	郷 一 丁 目	336	700	350	350
新須賀町二丁目	270	555	256	299	郷 二 丁 目	106	253	119	134
新須賀町三丁目	189	333	166	167	郷 三 丁 目	295	636	300	336
新須賀町四丁目	215	387	184	203	郷 四 丁 目	252	578	292	286
菊本町一丁目	96	164	90	74	郷 五 丁 目	217	381	196	185
菊本町二丁目	129	250	127	123	又 野 一 丁 目	166	351	167	184
平 形 町	298	551	274	277	又 野 二 丁 目	66	126	64	62
庄内町一丁目	465	1,001	458	543	又 野 三 丁 目	125	245	121	124
庄内町二丁目	456	965	478	487	落 神 町	181	382	182	200
庄内町三丁目	450	889	440	449	神 郷 一 丁 目	165	339	167	172
庄内町四丁目	433	837	396	441	神 郷 二 丁 目	46	111	55	56

令和3年3月末現在

町 丁 名	世帯数	人口	男	女	町 丁 名	世帯数	人口	男	女
清 住 町	97	127	37	90	上 原 四 丁 目	56	127	55	72
田 の 上 一 丁 目	440	903	417	486	御 蔵 町	259	412	163	249
田 の 上 二 丁 目	440	1,022	528	494	角 野	26	49	25	24
田 の 上 三 丁 目	242	501	240	261	西 泉 町	277	591	290	301
田 の 上 四 丁 目	214	488	239	249	西連寺町一丁目	452	901	409	492
松 神 子 一 丁 目	225	472	214	258	西連寺町二丁目	223	456	224	232
松 神 子 二 丁 目	381	793	373	420	篠 場 町	372	730	345	385
松 神 子 三 丁 目	112	255	136	119	山 田 町	160	330	160	170
松 神 子 四 丁 目	141	300	144	156	山 根 町	86	148	75	73
長 岩 町	55	134	69	65	中 西 町	424	840	378	462
多 喜 浜	—	—	—	—	宮 原 町	261	539	253	286
多喜浜一丁目	192	344	177	167	中筋町一丁目	292	692	326	366
多喜浜二丁目	75	179	83	96	中筋町二丁目	207	515	244	271
多喜浜三丁目	136	315	168	147	北内町一丁目	314	691	330	361
多喜浜四丁目	334	564	282	282	北内町二丁目	248	534	258	276
多喜浜五丁目	226	478	235	243	北内町三丁目	320	681	316	365
多喜浜六丁目	4	10	5	5	北内町四丁目	353	702	330	372
阿 島	—	—	—	—	吉 岡 町	252	501	240	261
阿 島 一 丁 目	325	592	308	284	角野新田町一丁目	113	227	111	116
阿 島 二 丁 目	215	438	208	230	角野新田町二丁目	107	236	118	118
阿 島 三 丁 目	76	160	87	73	角野新田町三丁目	109	268	135	133
阿 島 四 丁 目	82	142	74	68	種 子 川 町	48	105	50	55
荷 内 町	76	112	46	66	上 泉 町	380	723	361	362
黒 島	—	—	—	—	外 山 町	234	522	243	279
黒 島 一 丁 目	2	2	2	0	星 原 町	370	714	350	364
黒 島 二 丁 目	195	321	165	156	寿 町	329	597	273	324
大 島	117	165	86	79	岸の上町一丁目	291	590	279	311
阿 島 乙	—	—	—	—	岸の上町二丁目	122	218	111	107
坂井町三丁目	589	1,090	504	586	下泉町一丁目	436	825	376	449
船 木	2,961	6,184	2,938	3,246	下泉町二丁目	212	437	196	241
種 子 川 山	2	2	1	1	城 下 町	128	269	130	139
大 生 院	1,834	3,781	1,800	1,981	瀬 戸 町	268	468	235	233
菫 生 村	3,861	8,034	3,787	4,247	松 原 町	731	1,316	627	689
中 村	—	—	—	—	喜光地町一丁目	374	701	342	359
横 水 町	288	607	294	313	喜光地町二丁目	222	433	206	227
中村松木一丁目	311	575	295	280	西 喜 光 地 町	202	364	176	188
中村松木二丁目	132	291	142	149	松 木 町	108	196	92	104
土 橋 一 丁 目	307	610	305	305	光 明 寺 一 丁 目	131	295	153	142
土 橋 二 丁 目	441	873	394	479	光 明 寺 二 丁 目	1	2	1	1
本 郷 一 丁 目	441	911	442	469	東 田 一 丁 目	352	704	344	360
本 郷 二 丁 目	325	714	349	365	東 田 二 丁 目	447	935	446	489
本 郷 三 丁 目	167	300	133	167	東 田 三 丁 目	261	605	287	318
中 菫 町	657	1,342	606	736	観 音 原 町	53	109	61	48
中 村 一 丁 目	215	404	204	200	国 領 一 丁 目	110	215	110	105
中 村 二 丁 目	505	1,136	536	600	七 宝 台 町	413	814	372	442
中 村 三 丁 目	494	1,021	495	526	立 川 町	72	115	52	63
中 村 四 丁 目	640	1,419	682	737	大 永 山	20	43	23	20
上 原 一 丁 目	298	626	313	313	別 子 山	83	129	64	65
上 原 二 丁 目	185	404	183	221					
上 原 三 丁 目	213	478	235	243	合 計	57,839	117,439	56,534	60,905

資料：総合政策課

3 産 業

5. 農 業

13 農家数と世帯員数

年 次	農 家 数 (戸)						世帯員数 (人)
	総農家数	自給的農家	販 売 農 家				
			総 数	専 業	第1種兼業	第2種兼業	
平成12年	2,069	1,055	1,014	284	36	694	7,347
17	1,896	1,125	771	239	39	493	2,671
22	1,735	1,089	646	252	34	360	1,980
27	1,515	1,009	506	223	21	262	1,451
令和2年	1,277	874	403	—	—	—	1,139

注：世帯員数の調査対象について、平成12年の調査対象は全農家。平成17年以降の調査対象は全農家のうち販売農家のみ。

2020年(令和2年)農林業センサスから「専業」「第1種兼業」「第2種兼業」の調査項目削除

資料：農林業センサス

14 経営耕地面積規模別農家(経営体)数

(単位：戸)

年次	農家(経営体)数	30a未満	30～50a	50～100a	100～150a	150～200a	200a以上	経営耕地なし
平成12年	2,069	1,062	524	402	52	17	12	—
17	784	18	405	298	42	9	12	—
22	646	2	324	244	41	19	13	3
27	524	4	253	196	31	9	20	11
令和2年	423	9	193	152	34	7	18	10

注：平成12年の調査対象は全農家。平成17年の調査対象は全農業経営体のうち家族経営のみ。平成22年以降の調査対象は全農家のうち販売農家のみ。

資料：農林業センサス

15 経営耕地の状況

(単位：ヘクタール)

年 次	経営耕地総面積	田	畑	樹園地
平成12年	785	603	95	88
17	443	352	45	46
22	417	337	46	35
27	337	276	36	24
令和2年	276	210	47	19

注：経営耕地面積の調査対象について、平成12年は全農家。平成17年以降は全農家のうち販売農家のみ。

資料：農林業センサス

16 旧市町村別農家数

(単位：戸)

年次	新居浜市	垣生村	神郷村	多喜浜村	大島村	船木村	泉川町	大生院村	角野町	中萩町	別子山村
平成12年	370	107	218	104	37	286	206	180	165	396	36
17	340	90	175	110	41	249	176	166	163	360	26
22	319	87	161	100	38	216	170	149	143	331	21
27	291	67	149	88	24	197	153	133	125	270	18
令和2年	268	65	129	83	8	160	130	102	119	202	11

資料：農林業センサス

17 旧市町村別経営耕地面積

(単位：アール)

年次	新居浜市	垣生村	神郷村	多喜浜村	大島村	船木村	泉川町	大生院村	角野町	中萩町	別子山村
平成12年	13,933	4,930	7,966	3,902	1,009	11,484	7,420	7,111	6,020	14,761	1,129
17	11,711	3,853	5,883	3,163	985	9,408	5,819	5,977	5,239	11,908	528
22	11,348	4,208	5,520	2,899	793	7,973	5,673	6,441	4,605	11,213	516
27	10,452	3,747	4,548	2,726	458	6,238	5,114	4,934	4,060	9,141	415
令和2年	8,974	3,638	3,796	2,232	134	4,903	4,194	3,914	3,768	6,773	256

資料：農林業センサス

18 耕地面積

区分	平成23年	24年	25年	26年	27年	28年	29年	30年	令和元年	2年
耕地面積 (ha)	998	990	980	961	950	933	922	909	891	876

資料：農林水産課
(わがまちわがむら)

19 農地転用地区別調

4、5条関係(申請) 令和2年

(単位：㎡)

地区名	公共施設				法人施設				個人施設				計					
	田		畑		田		畑		田		畑		田		畑		小計	
	筆数	面積	筆数	面積	筆数	面積	筆数	面積	筆数	面積	筆数	面積	筆数	面積	筆数	面積	筆数	面積
大生院	-	-	-	-	6	2,856.00	5	1,798.00	9	3,391.00	7	2,308.00	15	6,247.00	12	4,106.00	27	10,353.00
中萩	-	-	-	-	7	2,830.00	24	11,697.99	15	6,218.00	9	5,632.00	22	9,048.00	33	17,329.99	55	26,377.99
泉川	-	-	-	-	2	1,882.00	12	3,677.00	4	1,247.00	21	4,992.18	6	3,129.00	33	8,669.18	39	11,798.18
角野	-	-	-	-	1	1,262.00	17	5,788.26	2	1,096.00	4	1,824.00	3	2,358.00	21	7,612.26	24	9,970.26
船木	-	-	-	-	5	3,876.00	10	5,864.00	11	6,957.00	4	1,203.00	16	10,833.00	14	7,067.00	30	17,900.00
大島	-	-	-	-	-	-	-	-	-	-	-	-	-	-	-	-	-	-
多喜浜	-	-	-	-	3	2,055.00	2	3,088.00	2	362.10	2	466.00	5	2,417.10	4	3,554.00	9	5,971.10
神郷	-	-	-	-	12	9,729.00	4	3,209.00	7	2,693.00	4	1,511.00	19	12,422.00	8	4,720.00	27	17,142.00
垣生	-	-	-	-	0	0.00	1	253.00	2	290.00	0	0.00	2	290.00	1	253.00	3	543.00
高津	-	-	-	-	5	4,716.00	2	356.00	3	1,174.00	5	698.00	8	5,890.00	7	1,054.00	15	6,944.00
新居浜	-	-	-	-	10	9,484.00	1	1,077.00	13	7,969.00	14	3,012.31	23	17,453.00	15	4,089.31	38	21,542.31
別子山	-	-	-	-	-	-	-	-	-	-	-	-	-	-	-	-	-	-
合計	-	-	-	-	51	38,690.00	78	36,808.25	68	31,397.10	70	21,646.49	119	70,087.10	148	58,454.74	267	128,541.84

注：平成16年5月14日に線引きが廃止され、市街化区域・市街化調整区域の別がなくなり、市域全域許可制(申請)となっている。

資料：農業委員会

6. 林 業

20 林野面積

(単位：ha)

年次	総数	森 林								森林で ない 原野
		総数	人 工 林		天 然 林		竹 林	人 工 伐採地 跡地	未 立 木 地	
			針葉樹	広葉樹	針葉樹	広葉樹				
平成12年	10,077	10,077	5,697	20	798	2,708	36	1	817	—
17	17,198	17,198	9,377	29	1,344	4,994	115	—	1,339	—
22	17,172	17,172	9,355	30	1,338	5,016	115	—	1,318	—
27	17,166	17,166	9,354	30	1,314	5,020	115	—	1,333	—
令和2年	17,161	17,161	9,300	112	1,300	5,010	115	—	1,324	—

注：平成17年以降 旧別子山村を含めた面積

資料：農林水産課

7. 漁 業

21 漁協支所組合員数（令和3年3月末現在）

(単位：人)

区 分	総 数	新居浜	垣 生	多喜浜	大 島	銅山川
正 組 合 員	181	34	21	16	29	81
準 組 合 員	155	10	121	7	12	5

注1：漁協聞き取りによる。

資料：農林水産課

注2：銅山川漁業協同組合の組合員数については、四国中央市在住の者も含む。

22 漁船数（令和2年12月末現在）

支 所 名	総 数			隻 数 の 内 訳			
	隻数	総トン数	総馬力数	1 t 未満	1 ~ 3 t	3 ~ 5 t	5 t 以上
新 居 浜	36	120.91	2,157	10	5	19	2
垣 生	73	165.56	4,158	24	30	17	2
多 喜 浜	43	131.17	2,382	12	11	18	2
大 島	53	160.58	3,249	12	15	24	2
計	205	578.22	11,946	58	61	78	8

資料：愛媛県漁船統計表

23 漁獲高

(単位：千円)

区 分	平成27年	28年	29年	30年	令和元年
魚 介 類	310,345	307,453	316,127	264,587	186,290
藻 類	12,235	2,930	27,067	30,979	51,729
計	322,580	310,383	343,194	295,066	238,019

注：藻類にのり養殖分を含む。

資料：農林水産課

24 男女・年齢（5歳階級）別漁業就業者数（平成30年11月1日現在）

組合名	総数	男女別計		15～	20～	25～	30～	35～	40～	45～	50～	55～	60～	65歳
		男	女	19歳	24歳	29歳	34歳	39歳	44歳	49歳	54歳	59歳	64歳	以上
多喜浜	15	男	14	—	—	—	—	—	3	—	3	—	1	7
		女	1	—	—	—	—	—	—	1	—	—	—	—
垣生	25	男	25	—	—	—	—	—	3	—	—	1	—	21
		女	—	—	—	—	—	—	—	—	—	—	—	—
新居浜	26	男	23	—	—	—	—	3	1	2	—	5	1	11
		女	3	—	—	—	—	—	1	1	—	—	—	1
大島	28	男	22	—	—	2	2	—	—	1	—	6	1	10
		女	6	—	—	—	—	—	—	—	1	1	—	4
計	94	男	84	—	—	2	2	3	7	3	3	12	3	49
		女	10	—	—	—	—	—	1	2	1	1	—	5

資料：漁業センサス

25 経営体数、個人経営体の世帯員数（平成30年11月1日現在）

組合名	漁業経営体										
	総数	個人				団体					
		計	専業	兼業							
				自営漁業が主	自営漁業が従						
多喜浜	18	18	11	4	3	—					
垣生	25	25	25	—	—	—					
新居浜	21	21	16	4	1	—	世帯員				
大島	24	24	18	4	2	—	総数	男女別計		14歳	15歳
計	88	88	70	12	6	—		243	男	125	17
								女	118	20	98

注：世帯員は個人経営体出身者のみを対象としている。

資料：漁業センサス

8. 事業所

26 産業(大分類)別事業所数と従業者数

産業	平成21年		平成23年		平成26年		平成28年	
	事業所数	従業者数	事業所数	従業者数	事業所数	従業者数	事業所数	従業者数
総数	5,737	58,951	5,353	54,020	5,377	53,335	5,235	53,020
農林漁業	13	101	15	118	19	168	15	122
鉱業、採石業、砂利採取業	1	1	2	21	2	139	1	2
建設業	653	5,810	603	4,912	602	4,593	590	4,791
製造業	393	10,801	383	10,399	397	9,933	381	9,847
電気・ガス・熱供給・水道業	8	420	5	319	6	338	7	370
情報通信業	58	592	46	456	43	348	39	325
運輸業、郵便業	130	3,489	134	3,738	127	3,293	126	3,128
卸売業、小売業	1,590	11,158	1,487	10,190	1,410	9,931	1,365	9,814
金融業、保険業	109	1,314	105	1,304	98	1,219	96	1,137
不動産業、物品賃貸業	230	661	216	700	206	657	184	645
学術研究、専門・技術サービス業	247	2,075	237	1,922	246	2,189	239	2,276
宿泊業、飲食サービス業	729	4,202	673	4,117	684	4,002	687	3,887
生活関連サービス業、娯楽業	571	2,593	526	2,268	530	2,133	511	2,155
教育、学習支援業	211	2,306	147	850	150	875	146	929
医療、福祉	361	7,966	390	8,023	452	8,628	454	8,546
複合サービス事業	41	324	28	180	39	534	37	515
サービス業	355	4,045	356	4,503	366	4,355	357	4,531
公務	37	1,093	—	—	—	—	—	—

注：事業内容等不詳事業所は除く。

注：平成23年以降は民営事業所を調査対象とし、「大分類－公務」は調査対象外である。

資料：経済センサス－基礎調査(平成21年、平成26年各年7月1日現在)

経済センサス－活動調査(平成23年、平成24年2月1日現在)

経済センサス－活動調査(平成28年、平成28年6月1日現在)

28 県内各市の産業(大分類)別民営事業所数と従業者数(平成28年6月1日現在)

産業	愛媛県		松山市		今治市		宇和島市		八幡浜市	
	事業所数	従業者数	事業所数	従業者数	事業所数	従業者数	事業所数	従業者数	事業所数	従業者数
総数	63,310	566,761	21,001	215,683	8,439	69,558	4,353	28,011	2,035	13,104
A-B 農林漁業	571	5,854	57	414	53	515	92	916	30	256
C 鉱業、採石業、砂利採取業	34	212	1	5	28	168	—	—	—	—
D 建設業	6,094	42,032	1,800	13,142	777	5,641	346	1,986	154	921
E 製造業	4,946	91,256	925	17,312	982	15,766	263	2,276	132	1,913
F 電気・ガス・熱供給・水道業	75	2,243	17	634	11	205	3	125	2	51
G 情報通信業	485	7,111	309	5,898	41	309	15	66	7	16
H 運輸業、郵便業	1,725	33,281	488	10,521	372	5,691	88	1,264	41	878
I 卸売業、小売業	17,077	119,185	5,516	47,247	2,271	14,244	1,253	7,319	585	2,910
J 金融業、保険業	1,121	15,487	502	8,828	136	1,562	81	803	32	277
K 不動産業、物品賃貸業	3,432	11,030	1,515	5,981	271	933	250	541	255	426
L 学術研究、専門・技術サービス業	2,269	12,116	973	5,196	281	1,473	123	400	46	188
M 宿泊業、飲食サービス業	7,571	48,714	2,692	21,982	1,076	5,692	579	2,769	224	997
N 生活関連サービス業、娯楽業	6,001	24,721	2,076	10,643	687	2,180	437	1,529	182	674
O 教育、学習支援業	1,769	16,049	691	9,881	205	1,327	90	349	51	144
P 医療、福祉	5,048	90,160	1,811	35,590	609	10,194	362	4,934	150	2,305
Q 複合サービス事業	666	8,756	140	2,578	86	720	55	874	24	429
R サービス業(他に分類されないもの)	4,426	38,554	1,488	19,831	553	2,938	316	1,860	120	719

27 産業（大分類）・従業者規模別事業所数と従業者数（平成28年6月1日現在）

産 業	総 数		従 業 者 規 模 別 事 業 所 数							出向・派遣 従業者のみ
	事業所数	従業者数	1~4人	5~9人	10~19人	20~29人	30~49人	50~99人	100人以上	
総 数	5,235	53,020	2,964	1,039	658	242	141	104	59	28
A-B 農 林 漁 業	15	122	7	5	2	—	1	—	—	—
C 鉱業、採石業、砂利採取業	1	2	1	—	—	—	—	—	—	—
D 建 設 業	590	4,791	274	177	94	28	9	6	2	—
E 製 造 業	381	9,847	149	79	61	34	20	20	17	1
F 電気・ガス・熱供給・水道業	7	370	1	1	2	1	—	—	2	—
G 情 報 通 信 業	39	325	23	7	4	2	3	—	—	—
H 運 輸 業、郵 便 業	126	3,128	33	14	29	14	21	9	6	—
I 卸 売 業、小 売 業	1,365	9,814	763	333	165	44	20	18	5	17
J 金 融 業、保 険 業	96	1,137	41	13	24	7	8	3	—	—
K 不 動 産 業、物 品 賃 貸 業	184	645	151	21	9	3	—	—	—	—
L 学術研究、専門・技術サービス業	239	2,276	158	40	21	7	2	6	5	—
M 宿泊業、飲食サービス業	687	3,887	456	120	75	23	9	2	1	1
N 生活関連サービス業、娯楽業	511	2,155	425	43	19	10	6	4	1	3
O 教 育、学 習 支 援 業	146	929	103	24	6	7	3	1	1	1
P 医 療、福 祉	454	8,546	136	107	103	48	29	21	8	2
Q 複 合 サ ー ビ ス 事 業	37	515	21	11	3	—	—	1	1	—
R サービス業(他に分類されないもの)	357	4,531	222	44	41	14	10	13	10	3

注：事業内容等不詳事業所は除く。

資料：経済センサス — 活動調査

新居浜市		西条市		大洲市		伊予市		四国中央市		西予市		東温市	
事業所数	従業者数	事業所数	従業者数	事業所数	従業者数	事業所数	従業者数	事業所数	従業者数	事業所数	従業者数	事業所数	従業者数
5,235	53,020	4,852	42,405	2,418	17,092	1,503	12,581	4,212	41,469	2,072	12,118	1,194	16,324
15	122	73	626	27	274	17	150	26	170	49	432	11	268
1	2	1	5	—	—	—	—	1	3	—	—	—	—
590	4,791	606	3,862	224	1,525	184	1,040	376	2,731	235	1,209	112	537
381	9,847	464	9,696	154	2,388	138	3,027	625	14,368	174	1,750	112	3,132
7	370	7	191	5	66	3	36	6	86	1	8	2	26
39	325	20	62	7	21	1	13	15	109	7	38	7	125
126	3,128	107	2,069	59	859	41	741	120	3,360	64	745	62	1,989
1,365	9,814	1,228	8,396	707	3,860	434	2,909	1,095	7,008	578	2,890	331	2,678
96	1,137	64	772	35	355	13	165	74	799	16	145	16	141
184	645	184	660	124	301	69	133	273	625	79	143	41	151
239	2,276	176	794	59	309	41	159	127	593	53	1,766	24	55
687	3,887	580	3,396	298	1,541	114	685	403	2,538	193	740	115	1,008
511	2,155	461	2,057	248	788	137	561	374	1,179	197	560	117	682
146	929	111	415	77	386	46	111	108	466	46	136	46	1,149
454	8,546	384	6,643	192	3,005	127	1,949	249	5,122	195	2,183	98	3,703
37	515	50	874	43	524	21	214	37	426	43	531	11	175
357	4,531	336	1,887	159	890	117	688	303	1,886	142	432	89	505

資料：経済センサス — 活動調査

9. 工 業

29 県内各市における工業主標比較と推移

(単位：所・人・万円)

区 分	平成 29 年			30 年			令和元年		
	事業所数	従業者数	製造品出荷額等	事業所数	従業者数	製造品出荷額等	事業所数	従業者数	製造品出荷額等
県 計	2,189	76,840	381,424,815	2,152	77,264	417,849,497	2,078	76,606	426,403,823
市 計	1,947	69,064	359,456,001	1,915	69,569	397,006,669	1,842	68,799	405,264,372
松山市	356	13,960	37,143,630	357	14,253	39,110,035	339	14,017	42,131,820
今治市	396	11,646	85,728,828	388	11,742	100,918,360	370	11,489	97,134,854
宇和島市	94	1,658	3,449,227	90	1,670	3,034,790	86	1,647	3,687,701
八幡浜市	54	1,684	3,934,242	49	1,694	3,708,110	45	1,571	3,144,266
新居浜市	202	9,536	70,241,576	197	9,478	79,736,038	187	9,267	89,537,581
西条市	235	8,961	71,973,293	237	9,180	82,515,763	233	9,395	84,504,479
大洲市	62	2,130	3,103,757	57	1,866	2,975,006	58	2,153	3,185,811
伊予市	69	2,377	6,802,742	68	2,346	7,059,579	68	2,448	7,625,914
四国中央市	347	13,104	66,795,257	344	13,261	67,730,145	327	12,750	64,467,756
西予市	77	1,374	2,417,614	73	1,414	2,441,020	75	1,394	2,844,761
東温市	55	2,634	7,865,835	55	2,665	7,777,823	54	2,668	6,999,429

注：従業者4人以上の事業所を対象としている。

資料：工業統計調査(平成29～令和元年、各年6月1日現在)

30 工業の累年比較

年 次	事 業 所 数		従 業 者 数		製造品出荷額等(百万円)	
	実 数	対平成21年比	実 数	対平成21年比	実 数	対平成21年比
平成 21 年	216	100	9,428	100	546,197	100
22	204	94.4	8,423	89.3	615,047	112.6
23	221	102.3	9,564	101.4	699,301	128.0
24	215	99.5	8,736	92.7	601,952	110.2
25	200	92.6	8,485	90.0	658,215	120.5
26	200	92.6	8,958	95.0	729,841	133.6
28	211	97.7	9,145	97.0	703,935	128.9
29	202	93.5	9,536	101.1	702,415	128.6
30	197	91.2	9,478	100.5	797,360	146.0
令和元年	187	86.6	9,267	98.3	895,376	163.9

注：従業者4人以上の事業所を対象としている。

調査基準の変更に伴い、平成27年については工業統計調査は実施していない。

資料：工業統計調査(平成21～26年、各年12月31日現在)

経済センサス — 活動調査(平成23年、平成24年2月1日現在)

経済センサス — 活動調査(平成28年、平成28年6月1日現在)

工業統計調査(平成29～令和元年、各年6月1日現在)

産 業	平 成 29 年			30 年			令 和 元 年		
	事業 所数	従業 者数	製 造 品 出荷額等	事業 所数	従業 者数	製 造 品 出荷額等	事業 所数	従業 者数	製 造 品 出荷額等
総 数	202	9,536	70,241,576	197	9,478	79,736,038	187	9,267	89,537,581
食 料 品	23	808	940,572	22	596	1,003,897	21	440	731,495
織 維 工 業	9	343	800,838	9	341	810,051	8	349	882,780
木 材 ・ 木 製 品	6	180	496,868	6	177	502,323	6	176	576,572
家 具 ・ 装 備 品	2	15	X	2	15	X	2	16	X
パルプ・紙・紙加工品	8	342	789,160	9	396	954,745	8	346	900,475
印 刷 ・ 同 関 連 業	5	67	54,489	5	67	58,151	3	44	32,139
化 学 工 業	13	2,087	23,494,952	13	2,232	24,509,029	12	2,199	25,138,503
プ ラ ス チ ッ ク 製 品	12	604	6,149,866	11	579	7,357,839	11	584	8,013,267
窯 業 ・ 土 石 製 品	7	81	167,693	6	88	188,936	6	82	153,433
鉄 鋼 業	4	44	66,582	5	47	X	5	51	72,531
非 鉄 金 属	5	720	23,893,960	5	773	31,435,913	5	829	38,853,855
金 属 製 品	34	703	1,410,339	33	682	1,468,177	30	679	1,538,830
は ん 用 機 械 器 具	21	1,046	6,458,603	20	1,059	5,939,163	19	1,027	6,836,022
生 産 用 機 械 器 具	33	695	1,360,909	31	685	1,318,948	32	728	1,593,425
業 務 用 機 械 器 具	1	5	X	—	—	—	—	—	—
電 子 部 品 ・ デ バ イ ス ・ 電 子 回 路	3	1,117	1,558,859	3	1,108	X	3	1,139	X
電 気 機 械 器 具	10	644	2,556,878	10	594	2,468,186	10	542	2,575,578
そ の 他	6	35	33,418	7	39	34,973	6	36	33,800

注：従業者4人以上の事業所を対象としている。

経済産業省が公表する数値と相違があり得る。

資料：工業統計調査(平成29～令和元年、各年6月1日現在)

4 金 融

10. 金 融

32 中小企業向け融資制度貸付状況

(単位：件・万円)

年 度	総 数		振 興 資 金				緊 急 経 営 資 金		設 備 近 代 化 資 金		緊 急 経 済 対 策 資 金		災 害 対 策 特 別 融 資	
			長 期		季 節		件 数	金 額	件 数	金 額	件 数	金 額	件 数	金 額
	件 数	金 額	件 数	金 額	件 数	金 額								
平成23年度	109	57,870	65	23,410	—	—	36	23,700	8	10,760	—	—	—	—
24	175	83,308	132	45,798	—	—	37	27,400	6	10,110	—	—	—	—
25	222	108,108	158	55,918	—	—	57	39,330	7	12,860	—	—	—	—
26	146	62,960	108	33,230	1	160	35	25,370	2	4,200	—	—	—	—
27	177	68,827	145	48,077	—	—	31	20,150	1	600	—	—	—	—
28	139	57,960	113	37,750	—	—	25	19,700	1	510	—	—	—	—
29	213	92,064	180	64,014	—	—	32	26,550	1	1,500	—	—	—	—
30	224	95,403	190	66,273	2	250	32	28,880	—	—	—	—	—	—
令和元年度	174	77,623	142	50,273	—	—	30	25,700	2	1,650	—	—	—	—
2	57	27,707	52	18,657	—	—	4	3,050	1	6,000	—	—	—	—

資料：産業振興課

33 市内金融機関預貯金と貸出状況（各年12月31日現在）

(単位：万円)

年 度	普 通 銀 行		そ の 他 金 融 機 関	
	預 金	貸 出	預 貯 金	貸 出
平成23年度	51,829,077	40,503,158	15,117,735	6,360,535
24	52,815,390	39,717,120	14,451,795	6,419,043
25	53,818,342	39,868,349	14,906,974	6,338,311
26	56,027,114	39,821,344	20,506,359	8,052,735
27	56,897,695	40,021,773	19,735,600	7,861,321
28	56,971,757	40,808,716	16,660,769	6,573,065
29	58,346,628	42,063,243	17,888,927	6,965,547
30	59,839,971	41,783,557	18,176,094	7,312,442
令和元年度	61,364,427	42,831,700	16,655,797	6,780,057
2	66,420,547	43,863,614	21,602,202	8,813,461

資料：新居浜金融協会・東予信用金庫・四国労働金庫・えひめ未来農業協同組合・愛媛信用金庫

5 市 民 生 活

11. 労 働

34 一般職業紹介

年 度	新規求人数	新規求職申込件数			就 職 件 数		
		総 数	男	女	総 数	男	女
平成23年度	10,389	7,260	3,207	4,035	2,767	1,226	1,533
24	10,256	7,212	3,128	4,076	2,763	1,202	1,561
25	11,129	6,820	2,876	3,937	2,865	1,179	1,685
26	10,438	6,298	2,679	3,615	2,607	1,161	1,446
27	10,792	6,058	2,523	3,522	2,572	1,091	1,477
28	11,201	5,771	2,354	3,413	2,353	1,015	1,337
29	12,278	5,227	2,129	3,088	2,128	872	1,253
30	13,122	4,880	1,939	2,941	1,979	767	1,212
令和元年度	12,275	4,820	1,953	2,862	1,839	737	1,101
2	11,082	4,501	1,870	2,630	1,519	591	928

注：平成16年11月より求職申込件数の計は、性別を特定しないものを含み、男女の合計は必ずしも計と一致しない。

注：学卒を除き、パートを含む。

資料：新居浜公共職業安定所

35 雇用保険

年 度	離職票提出件数	初 回 受給者数	受 給 者 実 人 員			一般求職者 給付支給総額 (千円)
			総 数	男	女	
平成23年度	1,707	1,474	6,233	2,607	3,626	791,883
24	1,710	1,586	7,095	3,018	4,077	910,470
25	1,564	1,370	5,945	2,368	3,577	747,844
26	1,604	1,264	5,642	2,275	3,367	724,039
27	1,530	1,181	4,802	1,842	2,960	582,346
28	1,448	1,108	4,689	1,682	3,007	541,070
29	1,712	1,048	4,320	1,578	2,742	518,500
30	1,646	980	4,123	1,468	2,655	506,917
令和元年度	1,795	945	3,943	1,357	2,586	476,613
2	1,799	1,044	4,371	1,624	2,747	619,333

資料：新居浜公共職業安定所

12. 所得

36 新居浜市内総生産

(単位：百万円)

項目	平成26年度	27年度	28年度	29年度	30年度
1. 農林水産業	1,653	1,949	2,146	2,020	1,892
(1) 農業	791	885	994	942	929
(2) 林業	92	97	215	224	256
(3) 水産業	770	968	937	854	707
2. 鉱業	1,360	1,311	1,190	1,248	1,172
3. 製造業	205,222	232,351	220,638	261,221	288,976
4. 電気・ガス・水道業・廃棄物処理業	20,262	22,023	21,498	21,323	20,863
5. 建設業	18,446	16,130	24,061	26,081	18,851
6. 卸売・小売業	33,244	34,091	34,005	33,053	32,660
7. 運輸・郵便業	23,800	24,253	24,538	25,881	26,647
8. 宿泊・飲食サービス業	8,436	8,195	9,037	9,520	9,272
9. 情報通信業	11,060	11,209	11,260	11,032	11,400
10. 金融・保険業	16,708	16,786	16,182	16,558	15,890
11. 不動産業	40,247	39,939	39,261	38,697	37,904
12. 専門・科学技術、業務支援サービス業	26,848	28,455	29,794	29,795	30,393
13. 公務	13,058	13,839	14,238	14,627	15,198
14. 教育	16,028	16,098	16,434	16,107	16,018
15. 保健衛生・社会事業	40,031	41,284	41,895	41,763	42,929
16. その他のサービス	20,045	20,481	20,309	21,704	20,587
17. 小計 (1+2+3+4+5+6+7+8+9+10+11+12+13+14+15+16)	496,447	528,394	526,488	570,628	590,652
18. 輸入品に課される税・関税	8,456	8,756	7,576	9,017	10,037
19. (控除)総資本形成に係る消費税	4,513	5,563	6,486	6,717	9,094
20. 市町内総生産(17+18-19)	500,390	531,587	527,577	572,928	591,595
(参 考)					
第 1 次 産 業	1,653	1,949	2,146	2,020	1,892
第 2 次 産 業	225,028	249,791	245,890	288,550	309,000
第 3 次 産 業	269,766	276,653	278,452	280,059	279,761

資料：県統計課「市町民所得統計」

37 新居浜市民所得

(単位：百万円)

項 目	平成26年度	27年度	28年度	29年度	30年度
1. 雇 用 者 報 酬	214,924	219,486	223,676	229,284	222,608
2. 財 産 所 得 (非 企 業 部 門)	21,594	20,815	19,539	21,828	21,338
(1) 一 般 政 府	950	1,165	702	2,562	2,549
(2) 家 計	20,458	19,468	18,669	19,077	18,581
(3) 対 家 計 民 間 非 営 利 団 体	185	181	168	189	208
3. 企 業 所 得 (法 人 企 業 の 第 1 次 所 得 バ ラ ン ス)	105,827	101,617	110,846	118,533	113,226
(1) 民 間 法 人 企 業	77,963	73,167	83,614	91,535	84,720
(2) 公 的 企 業	3,937	3,606	3,967	3,271	3,701
(3) 個 人 企 業	23,928	24,843	23,265	23,727	24,805
a 農 林 水 産 業	235	479	519	633	469
b その他の産業(非農林水・非金融)	8,310	9,091	7,520	7,999	9,465
c 持 ち 家	15,383	15,274	15,226	15,095	14,871
市民所得(要素費用表示)(1+2+3)	342,345	341,918	354,061	369,645	357,173

資料：県統計課「市町民所得統計」

38 県内各市の総生産・市町民所得(平成30年度)

区 分	市 町 内 総 生 産		市 町 民 所 得	1 人 当 たり 市 町 民 所 得	
	実 数 (百万円)	経 済 成 長 率 (%)	実 数 (百万円)	実 数 (千円)	水 準 県=100
県 計	4,988,260	△ 2.1	3,593,060	2,658	100.0
市 計	4,592,385	△ 2.3	3,284,275	2,676	100.7
郡 計	395,875	0.6	308,787	2,484	93.5
松 山 市	1,640,499	△ 0.1	1,262,972	2,471	93.0
今 治 市	682,394	△ 7.7	453,602	2,947	110.9
宇 和 島 市	239,749	2.8	176,209	2,416	90.9
八 幡 浜 市	113,950	△ 0.8	81,008	2,467	92.8
新 居 浜 市	591,595	3.3	357,173	3,043	114.5
西 条 市	388,370	△ 10.4	306,488	2,899	109.1
大 洲 市	139,341	3.7	101,259	2,414	90.8
伊 予 市	112,380	3.0	93,131	2,598	97.7
四 国 中 央 市	438,635	△ 7.7	275,427	3,248	122.2
西 予 市	106,880	4.5	85,267	2,331	87.7
東 温 市	138,592	△ 2.7	91,739	2,664	100.2

資料：県統計課「市町民所得統計」

13. 住 宅

39 地区・構造別公営住宅管理戸数（令和3年3月31日現在）

地 区		構 造			
		管 理 戸 数	木 造	簡 耐	中 耐
川 西	泉 宮	32	—	—	32
	泉 宮 第 二	20	—	—	20
	庄 内	10	—	10	—
	新 田	30	—	—	30
	新 田 第 二	70	—	—	70
	新 須 賀	48	—	—	48
	西 の 土 居	11	—	—	11
	滝 の 宮	7	—	7	—
	西 原	32	—	—	32
	北 新 町	170	—	—	170
川 東	南 小 松 原	248	—	—	248
	高 津	36	—	—	36
	桜 木	24	—	—	24
	城 下	35	—	—	35
	大 島	8	—	8	—
	大 島 東	5	—	5	—
上 部	岸 の 上 （上）	6	—	6	—
	瀬 戸	32	—	—	32
	瀬 戸 西	5	—	5	—
	寿	16	—	—	16
	篠 場	116	63	53	—
	横 山 北	18	—	—	18
	横 山 南	66	—	—	66
	治 良 丸	150	—	—	150
	治 良 丸 西	22	22	—	—
	治 良 丸 北	10	10	—	—
	治 良 丸 南	58	—	—	58
	東 田	78	—	30	48
	元 船 木	48	—	48	—
	大 生 院	188	30	158	—
松 原	180	—	—	180	
坂 井	12	—	—	12	
別 子 山	弟 地	5	5	—	—
	保 土 野	4	4	—	—
計		1,800	134	330	1,336

地区・構造別改良住宅管理戸数（令和3年3月31日現在）

地 区		構 造			
		管 理 戸 数	木 造	簡 耐	中 耐
川 東	南 小 松 原	64	—	—	64
	桜 木	72	—	—	72
	東 雲	24	—	—	24
計		160	—	—	160

地区・構造別活性化推進住宅管理戸数（令和3年3月31日現在）

地 区		構 造				
		管 理 戸 数	木 造	簡 耐	中 耐	耐 火
別 子 山	草 原	1	1	—	—	—
	肉 淵	7	1	—	—	6
	瓜 生 野	4	4	—	—	—
	瓜 生 野 第 2	4	4	—	—	—
計		16	10	—	—	6

資料：建築住宅課

40 住宅数（平成30年10月1日現在）

総 数	住 宅 数							住宅以外で人が 居住する建物数
	居 住 世 帯 あ り			居 住 世 帯 な し				
	総 数	同居世帯 なし	同居世帯 あり	総 数	一 時 現在者 のみ	空き家	建築中	
60,160	49,950	49,580	370	10,210	20	10,200	—	40

資料：住宅・土地統計調査

41 世帯数（平成30年10月1日現在）

種 別	住宅数又は人が居 住する住宅以外の 建物数	世 帯 数						
		総 数	主 世 帯			同居世帯又は住居以外の建物 に居住する世帯		
			総 数	1人世帯	2人以上 の世帯	総 数	普通世帯	準世帯
住 宅 数	49,950	50,370	49,950	15,590	34,360	430	220	210
住宅以外で人が 居住する建物数	40	40	—	—	—	40	—	40

資料：住宅・土地統計調査

14. 生 活

42 酒類販売(消費)数量の推移

(単位：キロリットル)

区 分	平成27年	28年	29年	30年	令和元年
清 酒	508	470	381	442	414
合 成 清 酒	24	25	24	26	22
焼 酎	829	790	656	771	742
み り ん	88	82	72	83	71
ビ ー ル	2,512	2,621	2,426	2,300	2,113
果 実 酒	144	136	118	143	140
甘 味 果 実 酒	6	5	4	6	6
ウ イ ス キ ー	86	93	88	126	134
ブ ラ ン デ ー	7	7	5	6	5
発 泡 酒	880	807	635	726	665
ス ピ リ ッ ツ 類	331	354	322	499	582
リ キ ュ ー ル 類	1,991	2,040	1,783	2,241	2,292
そ の 他	638	635	393	442	431
計	8,043	8,064	6,907	7,811	7,617

資料：高松国税局

43 市内たばこ消費本数の推移

(単位：千本)

平成28年度	29年度	30年度	令和元年度	2年度
163,809	156,481	148,604	143,098	133,116

資料：市民税課

15. 市 民 意 識

44 項目・部門別要望及び処理状況（令和2年度）

(単位：件)

部局名	件数	項 目	件数	部 門 別 処 理 状 況							合計
				満たした	近く満たせる	次年度以降	調査検討	参考	満たせない	その他	
経 済 部	3	農道の補修・整備について	3	1						2	3
建 設 部	11	道路の補修・整備について	3				3				3
		交通安全施設の整備について	4		1		1			2	4
		河川・水路の整備について	2	1						1	2
		公園の整備について	1		1						1
		空き家等の適正管理について	1				1				1
合 計	14		14	2	2	0	5	0	0	5	14

資料：秘書広報課

45 市長への手紙・メール処理状況（令和2年度）

（単位：件）

部 名	件数	項 目	件数	部 門 別 処 理 状 況						合 計	(再掲)新型コロナウイルス感染症対策に関するもの	
				満 た し た	満 近 た せ る く	以 次 年 降 度	検 査 調 査	参 考	な 満 た い せ			そ の 他
企 画 部	35	広報・広聴について	12	2			3	5		2	12	2
		政策について	8			4	4				8	5
		地方創生について	3	1			1	1			3	1
		情報化推進について	1				1				1	
		国勢調査について	3				1			2	3	
		新居浜あかがねポイントについて	3	1			2				3	
その他	5				4	1			5			
総 務 部	36	市役所職員について	19	3			3	8		5	19	6
		市役所庁舎について	4				2	1		1	4	2
		税金について	9				2	3	1	3	9	3
		その他	4					2	2		4	
福 祉 部	53	生活保護について	10					2		8	10	
		障がい福祉について	3	2			1				3	1
		高齢者福祉について	11	2			3	4		2	11	2
		子育て支援について	12	1	1		5	3	1	1	12	8
		保育園について	7	2			2	2		1	7	4
		健康・医療について	5				1	4			5	5
		窓口対応について	3	1						2	3	1
		その他	2							2	2	1
市 民 環 境 部	75	安全安心について	36	4			4	21	1	6	36	29
		自治会について	3					1	2		3	
		国際交流について	2							2	2	2
		戸籍・住民記録について	1				1				1	
		マイナンバーカードについて	4				2	1	1		4	
		窓口対応について	3	2			1				3	
		男女共同参画推進について	1					1			1	
		ごみ処理について	10	2			3	4	1		10	
		環境政策について	4					3		1	4	1
		環境衛生(悪臭・騒音・犬猫)について	5				2	2	1		5	
		斎場・墓地について	3					2	1		3	
		まちの美化について	1	1							1	
		その他	2	1				1			2	
経 済 部	48	観光について	3				1		2	3		
		太鼓祭りについて	3				1	2		3	1	
		マイントピア別子について	1					1			1	
		産業について	18	4	2		4	5	1	2	18	14
		地域公共交通について	10	1	1		6		2		10	6
		農地・農道等について	8	3	1		1		3		8	
		その他	5	1				2		2	5	1
建 設 部	39	都市計画について	1				1			1		
		公園整備等について	18	2	2	1	5	4	2	2	18	4
		道路整備・舗装・改修	8	1	1		3	2		1	8	
		交通安全対策について	2	1				1			2	
		市営住宅について	6				1	5			6	1
		河川・水路について	3				1		2		3	
		その他	1	1							1	
教 育 委 員 会	126	小・中学校について	89	3	1		3	27	38	17	89	81
		市立幼稚園について	5				1			4	5	
		学校給食について	3					2	1		3	1
		公民館について	3					1		2	3	1
		成人式について	3				3				3	3
		スポーツについて	4	1		1		1	1		4	2
		文化について	1					1			1	
		図書館について	4	1			1	1		1	4	
		総合文化施設について	3					3			3	
		その他	11	1				1		9	11	8
消 防 本 部	1	消防・救急について	1	1						1		
選 挙 管 理 委 員 会	1	選挙について	1					1		1		
農 業 委 員 会	1	農業について	1	1						1		
上 下 水 道 局	3	水道について	1				1			1		
		下水道について	2	1			1			2		
港 務 局	2	港湾施設について	2	2						2		
そ の 他	23		23						23	23	2	
合 計	443		443	50	9	2	72	143	64	103	443	198

うち 市長への手紙 : 154件
 市長へのメール : 289件

資料：秘書広報課

46 市民相談件数の推移

(単位：件)

年 度	総 数	相 続 ・ 贈 与	土 地 ・ 家 屋	夫 婦 ・ 親 子	相 隣 ・ 境 界	金 融 ・ 保 険	税 金	そ の 他	簡 易 な 相 談	担 当 課 案 内
平成23年度	900	137	41	85	35	12	14	133	443	
24	1,057	125	16	83	40	12	6	57	718	
25	1,088	184	15	121	54	18	7	69	620	
26	1,054	165	28	70	57	15	8	57	654	
27	1,164	231	68	105	67	21	5	135	532	
28	1,125	194	73	92	61	7	7	143	548	
29	1,138	219	57	73	61	6	4	94	624	
30	1,348	213	67	74	65	14	6	89	820	
令和元年度	1,286	209	50	57	50	8	7	81	824	
2	642	180	34	40	19	7	23	94	245	

注：その他… 契約問題、破産問題、損害賠償、債権・債務問題、保証人問題、行政問題、各種手続・手段、成年後見人制度など

資料：地域コミュニティ課

47 自治会の推移（各年1月1日現在）

区 分	平成29年	30年	31年	令和2年	3年
自治会数	310	307	306	304	302
加入世帯数	36,161	35,591	35,027	34,477	33,864

資料：地域コミュニティ課

16. 男女共同参画

48 女性総合センター（令和3年4月1日現在）

施 設 名	所 在 地	職 員 数	開所年月日
女性総合センター	新居浜市庄内町四丁目4番19号	6人	平成2年5月8日

利用者数（令和2年4月1日～令和3年3月31日）

(単位：人)

区 分	総 数	勤労女性	家庭女性	その他(男性・子供等)
個 別 利 用	3,961	1,422	1,976	563
グループ活動による利用	18,181	4,451	8,867	4,863
そ の 他	34	4	4	26
計	22,176	5,877	10,847	5,452

資料：男女共同参画課

49 政策・方針決定等への女性の参画状況（令和3年4月1日現在）

法律により設置されている委員会・委員

名 称	委員総数	うち女性	女性の割合
教 育 委 員 会	4	2	50.0 %
選 挙 管 理 委 員 会	4	1	25.0 %
公 平 委 員 会	3	1	33.3 %
監 査 委 員	3	0	0.0 %
農 業 委 員 会	19	1	5.3 %
固 定 資 産 評 価 審 査 委 員 会	3	0	0.0 %
計	36	5	13.9 %

法律により設置されている審議会等

名 称	委員総数	うち女性	女性の割合
新 居 浜 市 防 災 会 議	30	4	13.3 %
民 生 委 員 推 薦 会	14	4	28.6 %
新居浜市国民健康保険運営協議会	14	5	35.7 %
新居浜港地方港湾審議会	17	0	0.0 %
新 居 浜 市 水 防 協 議 会	25	0	0.0 %
新 居 浜 市 建 築 審 査 会	7	1	14.3 %
新 居 浜 市 介 護 認 定 審 査 会	54	12	22.2 %
新 居 浜 市 環 境 審 議 会	19	5	26.3 %
新 居 浜 市 青 少 年 問 題 協 議 会	19	10	52.6 %
新 居 浜 市 立 公 民 館 運 営 審 議 会	291	70	24.1 %
新 居 浜 市 地 域 交 流 セ ン タ ー 運 営 審 議 会	30	10	33.3 %
新 居 浜 市 社 会 教 育 委 員 会	15	4	26.7 %
新 居 浜 市 ス ポ ー ツ 推 進 審 議 会	18	3	16.7 %
新 居 浜 市 都 市 計 画 審 議 会	15	1	6.7 %
新 居 浜 市 国 民 保 護 協 議 会	29	3	10.3 %
新 居 浜 市 立 図 書 館 協 議 会	12	7	58.3 %
農業委員会(農地利用最適化推進委員)	14	0	0.0 %
計	623	139	22.3 %

市町村独自で設置している審議会等（行政職員のみで構成されている会を除く。）

委 員 会 数	委員総数	うち女性	女性の割合
98	1,923	610	31.7 %

総合計

委 員 会 数	委員総数	うち女性	女性の割合
121	2,582	754	29.2 %

資料：男女共同参画課

6 社 会 生 活

17. 生活保護

50 生活保護状況

区 分		平成28年度	29年度	30年度	令和元年度	2 年度
保護世帯数		1,050	1,066	1,052	1,040	1,023
保護人員		1,281	1,286	1,266	1,236	1,217
保護率		10.7	10.8	10.7	10.5	10.5
保護費総額(千円)		2,211,278	2,271,985	2,246,401	2,194,403	2,089,940
生活扶助	人員	1,145	1,126	1,091	1,059	1,025
	総額	621,447	605,367	564,957	542,583	519,460
住宅扶助	人員	963	969	940	912	912
	総額	216,689	229,583	231,081	231,006	230,675
教育扶助	人員	49	45	44	38	36
	総額	6,412	5,797	5,047	3,880	3,821
介護扶助	人員	297	318	327	333	332
	総額	67,511	67,550	63,350	67,252	65,171
医療扶助	人員	1,197	1,210	1,194	1,172	1,151
	総額	1,264,297	1,326,588	1,341,426	1,307,122	1,235,688
その他	人員	26	27	28	30	28
	総額	34,920	37,099	40,540	42,559	35,125

注：保護世帯数及び保護人員は月平均、保護率は1000分比（人口千人当たりの保護人員の割合）

資料：生活福祉課

18. 児童福祉

51 私立保育所一覧（令和3年4月1日現在）

（単位：人）

施設名	所在地	職員数	園児数(2号・3号認定)		認可年月日
			定数	実数	
朝日保育園	新須賀町3-4-5	28	90	(105) 105	昭和23年 9月 3日
みなと保育園	港町15-38	24	100	(95) 95	昭和48年11月 5日
十全保育園	西原町2-3-12	21	120	(115) 115	昭和55年 4月 1日
新居浜八雲保育園	八雲町2-14	29	150	(150) 147	平成20年 4月 1日
はびねすnursery school	若水町1-9-13	13	55	(40) 40	平成31年 4月 1日
ルンビニ乳幼児保育園	東雲町3-2-2	19	60	(56) 56	昭和48年 4月 1日
さくら乳児園	桜木町11-21	12	30	(16) 16	昭和52年12月 1日
新居浜南沢津保育園	高津町12-58	27	160	(152) 152	平成21年 4月 1日
ミドリ保育園	八幡2-4-69	23	120	(121) 121	昭和38年12月13日
めぐみ保育園	田の上3-1-53	27	120	(138) 137	昭和44年 9月 9日
新田保育園	角野新田町3-12-51	35	90	(91) 91	昭和61年 1月 1日
泉川保育園	松原町11-15	34	120	(142) 142	平成15年 8月 1日
みどり園保育所	喜光地町2-6-8	36	200	(165) 163	昭和37年 9月 1日
すみれ保育園	土橋2-13-16	26	110	(129) 126	昭和57年 9月 1日
中萩保育園	中萩町6-16	26	140	(136) 134	平成24年 4月 1日
新居浜上部のぞみ保育園	中村2-8-49	19	60	(57) 57	昭和53年 4月 1日
新居浜萩生保育園	萩生1091-1	19	90	(92) 92	昭和57年 4月 1日
17園		418	1,815	(1,800) 1,789	

注：（ ）は広域入所を含む

資料：こども保育課

52 公立保育所一覧（令和3年4月1日現在）

（単位：人）

施設名	所在地	職員数	園児数（2号・3号認定）		認可年月日	
			定数	実数		
若宮保育園	新田町1-8-38	27	120	(99)	99	昭和44年4月1日
新居浜保育園	泉宮町7-11	24	120	(80)	80	昭和23年9月3日
金子保育園	久保田町1-3-13	24	90	(78)	78	昭和27年9月19日
高津保育園	松の木町3-12	19	90	(75)	75	昭和44年4月1日
垣生保育園	垣生4-2-25	18	60	(49)	49	昭和25年3月1日
多喜浜保育園	多喜浜5-4-53	16	120	(41)	41	昭和36年4月1日
東田保育園	東田1丁目甲1215-1	19	120	(92)	92	昭和30年9月1日
船木保育園	船木甲4319	20	80	(63)	63	昭和29年8月1日
角野保育園	中筋町2-4-34	16	60	(59)	59	昭和26年4月30日
大生院保育園	大生院344-1	22	120	(82)	82	昭和26年4月30日
別子保育園	別子山甲369	3	30	(1)	1	平成15年4月1日 (僻地保育所として設置)
11園		208	1,010	(719)	719	

注：（ ）は広域入所を含む

資料：こども保育課

53 認定こども園（令和3年4月1日現在）

（単位：人）

施設名	所在地	職員数	園児数（2号・3号認定）		認可年月日	
			定数	実数		
認定こども園泉幼稚園	王子町4番30号	28	60	(70)	70	平成27年4月1日
認定こども園グレース幼稚園	菘生2726番地1	12	33	(27)	27	平成29年4月1日
認定こども園グレース第二幼稚園	大生院栗林9番地の1	7	27	(3)	3	平成29年4月1日
認定こども園ひかり幼稚園	山根町8番10号	39	60	(67)	66	平成31年4月1日
認定こども園菊本幼稚園	菊本町二丁目1番35号	24	48	(35)	34	令和3年4月1日
5園		110	228	(202)	200	

注：（ ）は広域入所を含む

資料：こども保育課

54 地域型保育事業（令和3年4月1日現在）

（単位：人）

施設名	所在地	職員数	園児数（3号認定）		認可年月日	
			定数	実数		
かがやき保育園	西原町二丁目2番111号	8	19	(22)	21	平成27年4月1日
かがやきぷらす保育園	久保田町二丁目4番41号	14	19	(22)	22	令和2年4月1日
ちびっこワールドにいはま園	船木2404番地の1	11	19	(4)	4	平成27年4月1日
ぽこ・あ・ぽこ保育園	又野一丁目6番20号	12	18	(19)	19	平成29年4月1日
すいよう会事業所内保育施設ひまわり乳児園	郷三丁目16番7号	20	36	(28)	27	平成27年4月1日
こども園みるみる	西原町一丁目1番62号	17	12	(11)	11	平成27年4月1日
6園		82	123	(106)	104	

注：（ ）は広域入所を含む

資料：こども保育課

55 保育所入所人員の推移（各年4月1日現在）

（単位：人）

区分	平成29年	30年	31年	令和2年	3年
定数	2,977	2,986	3,109	3,128	3,176
入所人員	2,762 (2,777)	2,799 (2,814)	2,827 (2,848)	2,837 (2,860)	2,812 (2,827)

注：（ ）は広域入所を含む

資料：こども保育課

56 児童遊園地・子供広場設置数の推移（各年4月1日現在）

区 分	平成29年	30年	31年	令和2年	3年
児童遊園地	8	8	8	7	7
子供広場	57	58	58	58	55

資料：子育て支援課

57 児童センター（令和3年4月1日現在）

施 設 名	所 在 地	職員数	開 所 年 月 日
中央児童センター	新居浜市繁本町8-10	5人	昭和54年3月1日
川東児童センター	〃 八幡2-10-22	4人	昭和59年4月1日
瀬戸児童館	〃 瀬戸町7-32	4人	昭和57年4月1日
上部児童センター	〃 中萩町10-13	5人	昭和62年4月1日

注：センター長は4館兼務 中央児童センターに配置

資料：子育て支援課

19. 高齢者福祉

58 高齢者人口（各年4月1日現在）

年 次	総 人 口		65 歳 以 上		年 齢 階 層 別 人 口				高 齢 者 人 口 構 成 比
	人 員	指 数	人 員	指 数	65～69歳	70～74歳	75～79歳	80歳以上	
平成29年	121,211	100	37,753	100	10,966	7,585	6,971	12,231	31.1
30	120,351	99.3	38,030	100.7	10,182	8,421	6,957	12,470	31.6
31	119,281	98.4	38,126	101.0	9,204	9,212	7,160	12,550	32.0
令和2年	118,521	97.8	38,089	100.9	8,348	9,764	7,266	12,711	32.1
3	117,439	96.9	37,924	100.5	7,679	10,405	6,949	12,891	32.3

資料：総合政策課

59 後期高齢者医療

年 度	被保険者数	医 療 総 額 (円)	1人当医療費(年額)
平成28年度	19,324	17,872,631,950	936,034
29	19,533	18,290,654,755	941,119
30	19,820	18,742,053,315	957,057
令和元年度	20,059	19,629,210,631	984,957
2	19,905	19,197,433,892	959,200

資料：国保課

60 独居高齢者対策

緊急通報装置設置数

(単位：人)

年 度	総 数	川 西 地 区	川 東 地 区	上 部 地 区
平 成 28 年 度	243	56	94	93
29	222	50	84	88
30	203	43	76	84
令 和 元 年 度	171	32	67	72
2	146	29	57	60

注：上部地区に別子山分を含む

見守り推進員数

(単位：人)

年 度	総 数	川 西 地 区	川 東 地 区	上 部 地 区
平 成 28 年 度	283	85	80	118
29	279	85	79	115
30	279	87	77	115
令 和 元 年 度	280	88	77	115
2	281	88	76	117

注：上部地区に別子山分を含む

資料：介護福祉課

61 生きがい対策

老人クラブの状況

区 分	平成28年度	29年度	30年度	令和元年度	2年度
ク ラ ブ 数	93	93	88	87	84
構 成 人 員 (人)	5,716	5,775	5,511	5,458	5,159

老人福祉センター（令和3年4月1日現在）

施 設 名	所 在 地	職 員 数	開 所 年 月 日
上部高齢者福祉センター	中筋町1-6-8	4人	昭和55年4月1日
川東高齢者福祉センター	八幡2-10-23	5人	昭和58年4月11日
川西高齢者福祉センター	滝の宮町3-3	4人	昭和60年4月1日

注：所長1名（3館兼務）を職員と別に配置

資料：介護福祉課

62 施設の状況

老人ホーム（令和3年4月1日現在）

種別	施設名	所在地	人員(人)		開設年月日
			定員	実数	
養護	慈光園	西の土居町1-6-20	100	65	昭和25年6月24日
特別養護	きぼうの苑	西の土居町2-8-12	120	113	昭和49年3月27日
特別養護	ふたば荘	船木959-3	80	80	昭和54年4月5日
特別養護	豊園荘	船木2216-29	80	65	平成3年4月1日
特別養護	ハートランド三恵	萩生17	40	39	平成3年10月1日
特別養護	アソカ園	清住町1-36	50	50	平成8年4月15日
特別養護	若水館	若水町1-9-13	70	70	平成14年4月1日
特別養護	おくらの里	御蔵町11-23	100	73	平成14年5月1日
特別養護	ハートランド三恵南館	萩生17	40	39	平成26年4月1日
特別養護	プラチナプレイス	一宮町2-6-72	80	79	平成26年9月6日
地域密着型特養	シニアリビング八雲ガーデン	八雲町8-24	29	29	平成21年11月1日
地域密着型特養	なの花	郷3-16-58	29	29	平成23年2月14日
地域密着型特養	ふたばの森	船木3101-1	29	29	平成23年5月1日
地域密着型特養	広瀬の里	御蔵町11-20	29	26	平成23年10月23日
地域密着型特養	うみかぜ	阿島1-7-20	29	29	平成23年11月1日
地域密着型特養	つばき	垣生5-8-46	29	29	平成24年3月1日
地域密着型特養	宝閑荘	東田3乙11-91	29	29	平成27年3月25日

資料：介護福祉課

63 介護保険事業

概況

年度	被保険者数(人)	認定者数(人)	給付額総額(円)
平成28年度	37,687	8,028	11,990,247,034
29	37,958	7,786	11,878,974,247
30	38,069	7,862	12,088,336,568
令和元年度	38,018	7,919	12,333,877,782
2	37,866	7,864	12,473,916,986

要介護（要支援）認定者数

(単位：人)

年度	第1号被保険者数	要支援1	要支援2	要介護1	要介護2	要介護3	要介護4	要介護5
平成28年度	37,687	1,179	992	1,725	1,354	1,047	986	745
29	37,958	1,013	972	1,590	1,351	1,112	1,000	748
30	38,069	1,020	985	1,611	1,390	1,045	1,033	778
令和元年度	38,018	1,007	1,106	1,555	1,439	955	1,055	802
2	37,866	1,029	1,037	1,496	1,533	933	1,094	742

財政状況

(単位：円)

年度	歳 入				歳 出			
	総 額	保険料	国庫支出金	その他	総 額	事務費	保険給付費	その他
平成28年度	13,136,863,824	2,649,368,358	3,397,752,257	7,089,743,209	12,617,435,476	220,105,454	11,990,247,034	407,082,988
29	13,463,423,615	2,678,513,691	3,247,497,448	7,537,412,026	13,218,171,017	251,629,444	11,878,974,247	1,087,567,326
30	13,390,768,985	2,716,600,204	3,399,238,368	7,274,930,413	13,193,951,011	233,197,143	12,088,336,568	872,417,300
令和元年度	13,414,649,592	2,632,052,119	3,258,139,189	7,524,458,284	13,414,649,592	240,160,255	12,333,877,782	840,611,555
2	13,505,828,762	2,547,939,054	3,505,095,021	7,452,794,687	13,450,578,016	249,641,443	12,473,916,986	727,019,587

資料：介護福祉課

20. 障がい者福祉

64 身体障害者手帳所持者数（令和3年4月1日現在）

(単位：人)

障害区分	年齢区分	1級	2級	3級	4級	5級	6級	小計	合計
視 覚 障 害	18歳未満	2	0	0	0	0	0	2	329
	18歳以上	96	125	20	25	46	15	327	
聴 覚 障 害	18歳未満	1	6	0	0	1	8	16	333
	18歳以上	18	73	30	47	2	147	317	
音 声 障 害	18歳未満	0	0	0	0	0	0	0	41
	18歳以上	1	2	22	16	0	0	41	
肢 体 不 自 由	18歳未満	34	7	7	1	3	1	53	2,570
	18歳以上	541	654	362	628	218	114	2,517	
内 部 障 害	18歳未満	13	1	10	4	0	0	28	1,685
	18歳以上	1,144	23	205	285	0	0	1,657	
小 計	18歳未満	50	14	17	5	4	9	99	4,958
	18歳以上	1,800	877	639	1,001	266	276	4,859	
合 計		1,850	891	656	1,006	270	285	4,958	

資料：地域福祉課

65 精神障害者保健福祉手帳所持者数（令和3年4月1日現在）

(単位：人)

1級	2級	3級	計
68	636	216	920

資料：地域福祉課

66 療育手帳所持者数（令和3年4月1日現在）

(単位：人)

年 齢 区 分	最 重 度 ・ 重 度	中 度 ・ 軽 度	計
18 歳 未 満	107	218	325
18 歳 以 上	319	502	821
計	426	720	1,146

資料：地域福祉課

67 施設の状況（令和3年4月1日現在）

施設名	所在地	利用者数（人）	
		定数	実員
障がい者福祉センター	庄内町1-14-18	25	37
くすのき園	萩生1834-1	60	83
まさき育成園	大生院1686	90	110
すいよう作業所	郷甲687	40	47
わかば共同作業所	船木甲741-1	30	29
わかば第2作業所	船木甲2114	30	31
あゆみ苑	西の土居町2-8-12	40	60
国領荘	角野新田町1-1-28	10	3
どんでんどん	下泉町2-7-25	36	60
つぼみ	喜光地町1-6-34	20	31
わくわくクラブ	多喜浜1-2-16	20	29
ワークチームゆい	南小松原町3-32	35	33
クック・チャム my mama	新須賀町2-6-16	20	20
スマイルラボ	郷3-6-10	30	40
しいたけの里	垣生3-3-29	20	24
サスケ工房	若水町1-9-19	20	40
プラネットワークス新居浜	萩生1100-2	20	25
ハビリテーリングセンターvivre	若水町2-4-38	5	22
ほのぼの工房	喜光地町1-4-45	20	9
就労継続支援事業所topas	久保田町3-9-27	20	13
サスケアカデミー新居浜	高木町2-20	20	21
e n	岸の上町1-14-37	20	38
ライフケア	喜光地町1-7-17	20	0

資料：地域福祉課

21. 福祉総合施設

68 施設の状況（令和3年4月1日現在）

施設名	住所	職員数	開所年月日
総合福祉センター	高木町2-60	16人	平成8年4月1日
総合福祉センター別子山分館	別子山乙241番地の6	2人	平成15年4月1日

資料：地域福祉課

22. 人 権

69 施設の状況（令和3年4月1日現在）

施設名	職員数	利用延人員	建物面積
瀬戸会館	5人	13,057人	634.42㎡

資料：瀬戸会館

23. 国民年金

70 拠出年金被保険者と免除状況

(単位：件、人)

区 分		平成28年度	29年度	30年度	令和元年度	2年度
適用被保険者	総 数	20,072	19,415	18,843	18,356	17,900
	第 1 号 (A)	11,372	10,974	10,626	10,489	10,267
	任 意	179	157	168	172	154
	第 3 号	8,521	8,284	8,049	7,695	7,479
免除被保険者	総 数 (B)	5,573	5,584	5,551	5,568	5,525
	法 定 免 除	1,199	1,234	1,202	1,242	1,265
	申 請 免 除	3,231	3,167	3,127	3,115	3,091
	学 生 納 付 特 例	1,143	1,183	1,222	1,199	1,163
	産 前 産 後 免 除	—	—	—	12	6
免除の割合 (B/A)		49.0	50.9	52.2	53.1	53.8

資料：市民課

71 拠出年金受給状況

区 分		平成28年度	29年度	30年度	令和元年度	2年度
総数	件 数	37,155	38,127	38,428	38,676	38,840
	支給額(円)	24,266,611,866	24,802,437,387	25,067,739,003	25,338,973,464	25,599,101,607
障害年金件数		63	54	51	47	44
老齢年金件数		1,376	1,203	1,044	890	744
老齢基礎年金件数		33,298	34,411	34,851	35,204	35,455
障害基礎年金件数		2,171	2,209	2,250	2,313	2,370
遺族基礎年金件数		231	235	219	209	214
死亡一時金件数		—	—	—	—	—
寡婦年金件数		16	15	13	13	13
特別一時金件数		—	—	—	—	—

資料：市民課

24. 国民健康保険

72 概況

年 度	被保険者数 (人)	加入率 (%)	保険料調定額 (現年度分) (円)	1人当たり 保 険 料 (円)	医療費総額 (円)	1人当たり 医 療 費 (円)
平成23年度 (介護保険分)	30,041 (10,805)	24.1 —	2,465,376,330 (165,471,370)	82,067 (15,314)	11,139,755,910 —	370,818 —
24 (介護保険分)	29,875 (10,509)	24.0 —	2,471,954,560 (163,940,920)	82,743 (15,600)	11,394,431,946 —	381,404 —
25 (介護保険分)	29,367 (9,745)	23.6 —	2,400,426,400 (150,676,000)	81,739 (15,462)	11,431,506,337 —	389,264 —
26 (介護保険分)	28,876 (9,119)	23.4 —	2,279,528,460 (136,654,056)	78,942 (14,986)	11,313,586,657 —	391,799 —
27 (介護保険分)	27,993 (8,409)	22.9 —	2,149,744,796 (124,156,560)	76,796 (14,765)	11,506,404,818 —	411,046 —
28 (介護保険分)	26,819 (7,773)	22.0 —	2,091,878,640 (117,811,250)	78,000 (15,156)	11,254,664,143 —	419,653 —
29 (介護保険分)	25,405 (7,156)	21.0 —	1,984,069,280 (108,302,260)	78,098 (15,134)	10,765,728,928 —	423,764 —
30 (介護保険分)	24,429 (6,699)	20.5 —	1,942,413,530 (107,537,090)	79,512 (16,052)	10,600,605,637 —	433,935 —
令和元年度 (介護保険分)	23,558 (6,472)	19.8 —	1,878,480,230 (105,398,130)	79,738 (16,285)	10,609,311,251 —	450,349 —
2 (介護保険分)	22,892 (6,292)	19.5 —	1,835,244,120 (101,386,145)	80,169 (16,113)	10,104,362,302 —	441,393 —

資料：国保課

73 財政状況

(単位：千円)

年 度	歳 入				歳 出			
	総 額	保 険 料	国庫支出金	その 他	総 額	事 務 費	保険給付費	その 他
平成23年度	13,230,793	2,412,097	3,004,010	7,814,686	12,996,267	210,014	9,311,140	3,475,113
24	14,073,959	2,419,395	2,982,666	8,671,898	13,995,768	209,552	9,595,330	4,190,886
25	13,971,037	2,359,786	3,131,997	8,479,254	13,862,274	210,373	9,638,190	4,013,711
26	13,762,317	2,244,429	3,203,417	8,314,471	13,762,317	219,164	9,521,604	4,021,549
27	15,523,621	2,134,956	3,274,018	10,114,647	15,523,621	220,071	9,802,302	5,501,248
28	15,127,576	2,077,572	3,358,558	9,691,446	15,127,576	210,871	9,597,670	5,319,035
29	14,454,023	1,955,842	3,246,961	9,251,220	14,454,023	220,132	9,150,260	5,083,631
30	12,493,990	1,922,308	—	10,571,682	12,493,990	215,431	9,129,122	3,149,437
令和元年度	12,476,759	1,864,575	—	10,612,184	12,476,759	202,824	9,130,820	3,143,115
2	12,125,579	1,837,131	21,234	10,267,214	12,125,579	217,423	8,778,495	3,129,661

資料：国保課

7 保健・衛生・予防・公害

25. 保 健

74 医療施設数(各年10月1日現在)

年 次	総 数	病 院	一般診療所	歯科診療所	薬 局
平成24年度	211	12	97	54	48
25	210	12	95	54	49
26	210	12	95	53	50
27	162	12	96	54	50
28	161	12	96	53	…
29	158	12	93	53	…
30	157	12	92	53	…
令和元年度	150	11	89	50	…

注：薬局のみ各年度末現在

資料：医療施設調査

75 医師・歯科医師・薬剤師数(各年12月31日現在)

年 次	総 数	医 師	歯科医師	薬 剤 師
平成22年	602	284	85	233
24	597	280	87	230
26	600	273	88	239
28	591	267	89	235
30	577	257	87	233

資料：医師・歯科医師・薬剤師統計

76 死因別死亡者数

(単位：人)

死 因	平成23年	24年	25年	26年	27年	28年	29年	30年	令和元年
総 数	1,405	1,507	1,542	1,477	1,592	1,517	1,574	1,560	1,512
結 核	1	4	—	1	2	1	1	—	2
悪性新生物	400	434	371	394	404	409	422	400	392
高血圧性疾患	9	3	4	6	5	6	9	11	4
心 疾 患	279	294	286	260	275	257	274	283	244
脳血管疾患	122	111	133	111	116	111	112	98	102
肺 炎	142	149	161	140	164	135	102	116	117
肝 疾 患	14	15	17	20	21	22	16	18	12
老 衰	53	58	86	92	144	127	151	142	136
不慮の事故	38	53	55	42	38	44	61	56	65
自 殺	30	26	33	20	12	19	19	13	17
そ の 他	317	360	396	391	411	386	407	423	421

資料：人口動態調査

77 年齢（5歳階級）別死亡者数

（単位：人）

区 分	平成22年	23年	24年	25年	26年	27年	28年	29年	30年	令和元年
総 数	1,460	1,405	1,507	1,542	1,477	1,592	1,517	1,574	1,560	1,512
0～4歳	3	1	10	3	4	2	4	5	1	2
5～9	—	1	1	1	—	—	—	1	1	—
10～14	—	—	1	—	—	1	1	—	—	—
15～19	—	1	1	1	2	1	1	2	—	1
20～24	2	2	2	3	—	3	2	3	2	3
25～29	5	12	4	6	2	1	—	1	1	2
30～34	5	2	4	6	2	—	2	3	3	1
35～39	7	5	7	9	3	4	3	5	3	2
40～44	6	5	10	9	12	12	10	7	5	13
45～49	14	20	13	12	22	10	10	17	11	13
50～54	24	24	19	22	17	19	19	16	26	17
55～59	45	34	35	29	31	30	36	24	24	26
60～64	85	80	90	81	59	68	62	55	39	45
65～69	85	88	88	84	99	91	97	115	98	93
70～74	121	116	129	127	110	114	132	107	122	132
75～79	229	179	200	186	168	180	172	178	171	173
80～84	275	259	256	257	232	276	253	247	243	244
85～89	260	272	265	291	314	309	299	338	329	298
90～94	186	185	220	264	245	295	266	265	302	264
95歳以上	108	119	152	151	155	176	148	185	179	183

資料：人口動態調査

26. 清 掃

78 ごみ収集処理の推移

年 度	総 処 理 量 (トン)	委 託 収 集 量 (トン)	委 託 収 集 車 台 数 (台)	処 理 量 (トン)	
				施 設 焼 却 量	埋 立 量
平成23年度	48,301	29,229	30	39,972	3,012
24	47,167	28,614	30	39,632	2,450
25	47,530	28,585	30	39,967	2,471
26	47,340	27,868	30	40,352	2,298
27	47,360	27,207	30	40,485	2,656
28	45,596	26,122	30	39,049	2,728
29	45,328	25,600	30	39,188	2,992
30	45,257	25,020	30	38,867	3,955
令和元年度	45,364	24,815	30	39,020	6,284
2	44,565	24,427	30	38,462	6,785

資料：ごみ減量課

79 し尿収集処理の推移

年 度	作業日数(日)	収 集 (キロリットル)			処 理 (キロリットル)
		計	委 託	許可業者	
平成 23 年度	292	35,919	1,473	34,446	35,919
24	296	35,352	1,010	34,342	35,352
25	291	34,333	975	33,358	34,333
26	291	33,651	909	32,742	33,651
27	294	33,050	866	32,184	33,050
28	291	32,101	825	31,276	32,101
29	293	31,281	801	30,480	31,281
30	289	31,016	369	30,647	31,016
令和 元 年 度	294	29,409	341	29,068	29,409
2	297	29,667	333	29,334	29,667

資料：環境保全課

27. 予 防

80 予防接種

種 類	平成 30 年度			令和 元 年 度			2 年 度		
	対 象 延人数	接 種 延人数	率 (%)	対 象 延人数	接 種 延人数	率 (%)	対 象 延人数	接 種 延人数	率 (%)
B C G	894	865	96.8	806	791	98.1	773	778	100.6
四 種 混 合	3,682	3,566	96.8	3,293	3,227	97.9	3,100	3,205	103.4
三 種 混 合	—	1	—	—	—	—	—	0	—
二 種 混 合	1,055	763	72.3	1,106	770	69.6	1,054	871	82.6
急性灰白髄炎(不活化ポリオ)	—	37	—	—	4	—	—	2	—
日 本 脳 炎	—	4,227	—	—	4,032	—	—	3,154	—
麻しん・風しん(1期2期)	1,927	1,910	99.1	1,811	1,794	99.1	1,780	1,742	97.9
高 齢 者 インフルエンザ	38,126	20,423	53.6	38,086	21,261	55.8	37,994	26,624	70.1
ヒトパピローマウイルス感染症	—	0	—	—	14	—	7,581	200	2.6
ヒ ブ 感 染 症	3,628	3,572	98.5	3,212	3,120	97.1	3,064	3,182	103.9
小児の肺炎球菌感染症	3,628	3,584	98.8	3,212	3,193	99.4	3,064	3,129	102.1
水 痘	2,153	1,763	81.9	2,113	1,620	76.7	1,572	1,571	99.9
高齢者の肺炎球菌感染症	8,570	4,060	47.4	5,103	1,479	29.0	5,138	1,576	30.7
B 型 肝 炎	2,682	2,653	98.9	2,366	2,340	98.9	2,319	2,340	100.9
ロタウイルス感染症	—	—	—	—	—	—	1,236	647	52.3
風しんの抗体検査	—	—	—	14,324	1,526	10.7	14,324	1,384	9.7
風しん第5期定期接種	—	—	—	589	484	82.2	517	441	85.3
受験生予防接種助成	—	—	—	2,229	964	43.2	2,094	920	43.9

注1：対象延人数の算定方法は厚生労働省の方法による。

注2：風しんの抗体検査及び風しん第5期予防接種は、風しんの追加的対策事業として、昭和37年4月2日から昭和54年4月1日生まれの男性を対象に、風しんの抗体保有率が85%に達成することを目標に、令和元年度から令和3年度までの時限措置として実施する。対象者には、順次、抗体検査・予防接種の無料クーポン券を送付する。

注3：受験生予防接種助成は、中3・高3生等を対象に市が委託する医療機関にてインフルエンザ予防接種を個別接種し、予防接種費用として1人につき1,000円を助成する。

注4：対象延人数は各年度に新規に予防接種対象者に該当した人口であることに対し、接種延人数は各年度における対象者全体の中での予防接種を受けた人員であるため、実施率は100%を超える場合がある。

資料：保健センター

81 検診状況（令和2年度）

（単位：人）

区 分	受診者数	異常なし	要指導	経過観察	要精密検査	要治療	既医療
胃 が ん	2,356	2,210	—	0	146	0	
子 宮 頸 部 が ん	集団 1,434	1,421	—	0	13	0	
	個別 31	30	—	0	1	0	
乳 が ん	集団 1,601	1,528	—	0	73	0	
	個別 82	61	—	5	16	0	
肺 が ん	3,749	3,647	—	0	102	0	
大 腸 が ん	4,769	4,425	—	0	344	0	
一 日 人 間 ド ッ ク	253	19	—	52	50	132	
妊 婦 一 般 健 康 診 査	8,925	5,443	—	1,726	177	1,579	
妊 婦 歯 科 健 康 診 査	408	53	70	—	—	285	
新 生 児 聴 覚 検 査	546	540	—	—	6	—	
乳 児 一 般 健 康 診 査	1,468	1,322	—	48	5	37	56
1 歳 6 か 月 児 健 康 診 査	772	658	—	64	21	2	27
3 歳 児 健 康 診 査	601	518	—	44	13	0	26
若 年 者 健 康 診 査	270	147	78	9	23	13	
骨 粗 鬆 症 検 診	248	110	—	102	36	0	
成 人 歯 周 病 検 診	1,424	158	303	—	963	—	

資料：保健センター

82 結核レントゲン検診の実施状況（令和2年度）（単位：人）

区 分	実施人数	要精密検査
一 般	2,547	70

備考 一般市民の結核レントゲン検診対象者は、65歳以上、肺がん検診併設

資料：保健センター

28. 環 境

83 苦情種類別状況

（単位：件）

年 度	総 数	大 気	水 質	騒 音	振 動	悪 臭	土 壌	そ の 他
平成23年度	144	87	12	17	1	20	—	7
24	140	94	5	23	—	14	—	4
25	143	84	6	30	0	13	1	9
26	155	99	11	24	0	12	1	8
27	120	76	15	12	0	7	0	10
28	101	63	8	17	2	9	0	2
29	96	59	8	16	0	13	0	0
30	83	63	6	10	0	4	0	0
令和元年度	57	41	2	11	0	3	0	0
2	91	67	4	11	1	8	0	0

資料：環境保全課

8 都 市 施 設

29. 都市計画

84 建築確認申請受付件数（建築設備、工作物除く）

（単位：件）

年 度	総 数	住 宅	貸 家	店 舗	店 住	工 場	事 務 所	そ の 他
平成23年度	730	468	53	20	4	60	16	109
24	653	457	50	13	7	52	19	55
25	752	562	47	16	9	37	9	72
26	574	387	38	18	6	42	4	79
27	567	422	24	18	7	36	13	47
28	602	453	38	7	9	39	11	45
29	532	390	28	11	7	52	18	26
30	596	447	41	23	8	33	8	36
令和元年度	636	452	38	12	6	50	18	60
2	597	417	37	14	4	56	11	58

資料：建築指導課

30. 道 路

85 市道の舗装状況

年 度	市道延長 (m)	舗装延長 (m)	舗 装 率 (%)
平成23年度	491,395	483,690	98.43
24	495,875	488,463	98.51
25	497,138	489,731	98.51
26	498,065	490,736	98.53
27	498,445	491,303	98.57
28	499,387	492,190	98.56
29	500,679	493,616	98.58
30	501,673	494,610	98.59
令和元年度	503,372	496,327	98.60
2	502,866	495,821	98.60

資料：道路課

31. 上 水 道

86 給水人口・戸数・装置数

年 度	給水人口 (人)	給水戸数 (戸)	量水器設置個数 (個)	普及率 (%)	一戸当たり平均水道料金(円/月)
平成23年度	117,614	53,583	50,995	93.9	2,654
24	117,408	53,756	51,383	94.4	2,603
25	117,495	54,195	51,865	95.0	2,574
26	116,773	54,364	52,324	95.1	2,576
27	116,362	54,607	52,460	95.4	2,557
28	116,030	54,888	52,791	95.7	2,535
29	115,804	55,290	53,326	96.2	2,497
30	114,483	55,257	53,874	96.0	2,458
令和元年度	114,254	55,724	54,221	96.4	2,426
2	113,652	55,974	54,512	96.8	2,461

資料：上下水道局

87 用途別使用水量

(単位：立方メートル)

年 度	総使用水量数	家 庭 用	業 務 用	大 口 用	公衆浴場用
平成23年度	14,022,358	10,448,922	1,394,633	2,178,803	—
24	13,837,352	10,360,081	1,341,814	2,135,457	—
25	13,790,098	10,311,687	1,314,653	2,163,758	—
26	13,546,055	10,034,215	1,285,194	2,226,646	—
27	13,428,851	9,985,122	1,249,437	2,194,292	—
28	13,353,130	9,959,661	1,270,000	2,123,469	—
29	13,224,304	9,923,119	1,254,005	2,047,180	—
30	13,081,857	9,845,170	1,200,425	2,036,262	—
令和元年度	12,880,508	9,727,897	1,207,804	1,944,807	—
2	13,005,684	10,050,125	1,180,025	1,775,534	—

資料：上下水道局

88 総配水量・有効水量・無効水量

(単位：立方メートル)

年 度	区分	総配水量	配 水 量 内 訳			
			有効水量	有 効 水 量 内 訳		無効水量
				有収水量	無収水量	
平成23年度	水量 %	15,540,933 100.0	14,261,590 91.8	14,255,758 91.7	5,832 0.1	1,279,343 8.2
24	水量 %	15,151,580 100.0	14,065,246 92.8	14,059,430 92.7	5,816 0.1	1,086,334 7.2
25	水量 %	15,010,422 100.0	14,035,452 93.5	14,028,029 93.4	7,423 0.1	974,970 6.5
26	水量 %	14,741,238 100.0	13,784,294 93.5	13,781,111 93.4	3,183 0.1	956,944 6.5
27	水量 %	14,691,667 100.0	13,692,493 93.2	13,688,013 93.1	4,480 0.1	999,174 6.8
28	水量 %	14,573,953 100.0	13,634,635 93.6	13,631,827 93.5	2,808 0.1	939,318 6.4
29	水量 %	14,457,312 100.0	13,478,782 93.2	13,473,444 93.1	5,338 0.1	978,530 6.8
30	水量 %	14,181,855 100.0	13,298,918 93.8	13,293,328 93.7	5,590 0.1	882,937 6.2
令和元年度	水量 %	14,032,788 100.0	13,084,086 93.3	13,079,599 93.2	4,487 0.1	948,702 6.7
2	水量 %	14,321,892 100.0	13,222,495 92.3	13,214,630 92.2	7,865 0.1	1,099,397 7.7

資料：上下水道局

89 1日平均配水量と1日平均有収水量

(単位：立方メートル)

区 分	平成 23年度	24年度	25年度	26年度	27年度	28年度	29年度	30年度	令和 元年度	2 年度
1日平均配水量	42,462	41,511	41,124	40,387	40,141	39,929	39,609	38,854	38,341	39,238
1日平均有収水量	38,950	38,519	38,433	37,756	37,399	37,347	36,914	36,420	35,737	36,204

資料：上下水道局

32. 工業用水道

90 給水社数・配水量・有収水量

年 度	計画給水社数 (社)	現在給水社数 (社)	普及率 (%)	年間配水量 (m ³)	年間有収水量 (m ³)	有収率 (%)
平成23年度	3	3	100	15,522,865	15,412,140	99.3
24	3	3	100	15,630,882	15,608,021	99.9
25	3	3	100	14,851,715	14,829,940	99.9
26	3	3	100	14,508,828	14,484,568	99.8
27	3	3	100	15,585,822	15,543,850	99.7
28	3	3	100	15,269,110	15,175,354	99.4
29	3	3	100	15,732,198	15,701,488	99.8
30	3	3	100	14,722,532	14,693,277	99.8
令和元年度	3	3	100	15,261,347	15,230,607	99.8
2	3	3	100	14,684,114	14,545,084	99.1

資料：上下水道局

33. 下 水 道

91 公共下水道整備状況

年 度	全体計画 (ha)	認可計画 (ha)	住民基本 台帳人口 (人)	処理区域面積 (ha)		整備率 (%)	処理人口 累計(人)	人口普及率 (%)
				単 年	累 計			
平成23年度	4,453	2,367	124,438	35.7	1,821.8	40.9	71,833	57.7
24	4,453	2,367	124,388	62.5	1,884.3	42.3	73,848	59.4
25	4,453	2,367	123,696	15.8	1,900.1	42.7	73,849	59.7
26	4,453	2,367	122,751	17.8	1,917.9	43.1	73,968	60.3
27	4,453	2,367	121,966	32.2	1,950.1	43.8	74,603	61.2
28	4,453	2,367	121,211	20.5	1,970.6	44.3	74,838	61.7
29	4,453	2,538	120,351	37.8	2,008.4	45.1	74,929	62.3
30	4,453	2,538	119,281	32.7	2,041.1	45.8	75,349	63.2
令和元年度	4,453	2,538	118,521	21.8	2,062.9	46.3	75,542	63.7
2	4,453	2,538	117,439	11.2	2,074.1	46.6	75,170	64.0

資料：上下水道局

92 水洗便所普及状況（令和3年4月1日現在）

処理区域内人口(人)	水洗化人口(人)	処理区域内の水洗化率(%)
75,170	69,296	92.2

資料：上下水道局

9 運 輸 ・ 通 信

34. 運 輸

93 JR乗降人員

(単位：人)

年 度	総 数		多喜浜駅		新居浜駅		中萩駅	
	定期外	定 期	定期外	定 期	定期外	定 期	定期外	定 期
平成23年度	669,780	914,268	13,908	46,116	645,624	803,736	10,248	64,416
24	681,820	903,010	14,600	50,370	655,540	795,700	11,680	56,940
25	687,660	928,560	13,870	51,830	662,110	818,330	11,680	58,400
26	684,010	898,630	13,140	48,180	659,190	793,510	11,680	56,940
27	707,104	892,308	12,444	45,384	683,680	792,756	10,980	54,168
28	703,720	886,220	12,410	50,370	681,090	779,640	10,220	56,210
29	720,510	934,400	12,410	51,100	698,610	813,220	9,490	70,080
30	688,390	923,450	13,140	43,800	665,760	808,110	9,490	71,540
令和元年度	641,670	930,020	13,870	47,450	619,040	803,000	8,760	79,570
2	307,330	809,570	8,760	41,610	293,460	706,640	5,110	61,320

資料：JR新居浜駅

94 JR貨物輸送状況

(単位：トン)

区 分		平成28年度	29年度	30年度	令和元年度	2年度
コンテナ扱	発 送	119,217	117,307	91,247	93,582	81,154
	到 着	61,707	58,611	54,931	61,671	50,958

資料：JR貨物四国支店

95 松山自動車道出入交通量

(単位：台)

区 分	平成28年度	29年度	30年度	令和元年度	2年度
新 居 浜 I C	2,626,719	2,703,601	2,706,860	2,653,039	2,107,579
いよ西条 I C	2,684,922	2,675,697	2,692,938	2,681,866	2,249,458

資料：西日本高速道路株式会社四国支社

96 自動車登録台数（各年3月末現在）

（単位：台）

種 別	平成28年	29年	30年	令和元年	2年
普通貨物 （大型自動車）	2,121	2,151	2,165	2,199	2,233
小型四輪貨物 （普通自動車）	3,799	3,802	3,820	3,850	3,904
乗合自動車 （旅客自動車）	121	121	126	124	125
普通自動車 （大型自動車）	15,453	15,826	16,274	16,738	17,166
小型乗用車 （普通自動車）	19,984	19,506	19,069	18,569	18,121
特殊用途車	1,471	1,481	1,490	1,510	1,530
被けん引貨物	497	483	493	506	517
小 計	43,446	43,370	43,437	43,496	43,596
第1種原付自転車 （50cc以下）	11,023	10,609	10,213	9,792	9,557
第2種原付自転車 （50cc超）	3,188	3,120	3,122	3,133	2,991
軽二輪車 （250cc以下）	1,664	1,623	1,647	1,633	1,151
小型二輪車 （250cc超）	1,508	1,554	1,645	1,735	1,762
軽三輪貨物自動車	1	0	1	1	1
軽四輪貨物自動車	11,481	11,343	11,275	11,203	11,185
軽四輪乗用車	32,512	32,906	33,280	33,591	33,710
小型特殊自動車 農 耕 用	212	211	212	220	208
小 計	61,589	61,366	61,395	61,308	60,565
合 計	105,035	104,736	104,832	104,804	104,161

注：第1種・第2種原付自転車、小型特殊自動車、農耕用は各年12月末現在

資料：新居浜警察署

97 新居浜港船舶乗降人員

（単位：人）

年 次	総 数	乗 船	下 船
平成23年度	166,240	88,832	77,408
24	162,631	84,885	77,746
25	157,467	79,767	77,700
26	163,196	81,620	81,576
27	156,024	77,973	78,051
28	148,772	74,426	74,346
29	144,575	72,460	71,935
30	137,913	69,617	68,296
令和元年度	136,208	67,891	68,317
2	130,444	64,920	65,524

資料：港務局

98 海上出入貨物量

(単位：トン)

年次	総数	外国貿易			内国貿易		
		計	輸出	輸入	計	移出	移入
平成23年	7,094,216	3,200,889	388,551	2,812,338	3,893,327	2,834,245	1,059,082
24	7,035,266	3,229,349	506,876	2,722,473	3,805,917	2,752,921	1,052,996
25	7,159,979	3,355,447	435,498	2,919,949	3,804,532	2,759,928	1,044,604
26	7,604,472	3,704,603	447,250	3,257,353	3,899,869	2,891,286	1,008,583
27	6,971,826	3,167,230	371,311	2,795,919	3,804,596	2,834,372	970,224
28	6,240,949	2,764,149	187,684	2,576,465	3,476,800	2,575,575	901,225
29	7,870,276	3,096,259	180,717	2,915,542	4,774,017	3,500,858	1,273,159
30	8,717,427	2,694,086	133,437	2,560,649	6,023,341	3,738,530	2,284,811
令和元年	8,482,387	2,708,812	93,046	2,615,766	5,773,575	3,601,173	2,172,402
2	7,811,720	2,658,768	143,706	2,515,062	5,152,952	3,371,498	1,781,454

注：自動車航送船は含まない。

資料：港務局

99 入港船舶総数

区分		平成28年	29年	30年	令和元年	2年
総数	隻数	12,337	12,335	12,059	12,026	11,937
	トン数	10,452,234	10,416,255	10,232,750	10,358,382	9,650,955
5～500 総トン	隻数	10,545	10,633	10,346	10,287	10,305
	トン数	2,548,982	2,649,276	2,534,677	2,488,835	2,580,656
500～1,000 総トン	隻数	940	901	876	955	876
	トン数	680,826	654,770	636,811	702,183	640,625
1,000～3,000 総トン	隻数	511	463	498	450	465
	トン数	1,148,049	1,050,428	1,128,111	999,322	1,080,300
3,000～6,000 総トン	隻数	10	6	3	1	—
	トン数	49,097	29,714	14,225	4,828	—
6,000～10,000 総トン	隻数	39	45	52	39	34
	トン数	321,944	360,321	410,531	324,556	280,084
10,000総トン 以上	隻数	292	287	284	294	257
	トン数	5,703,336	5,671,746	5,508,395	5,838,658	5,069,290

資料：港務局

35. 通 信

100 電話の加入状況

区分	平成28年度	29年度	30年度	令和元年度	2年度
加入電話	24,111	22,414	20,898	19,244	17,788

注：新居浜局で管理している数値（近隣町村の数値含む）

資料：西日本電信電話(株)愛媛支店

101 テレビの普及状況

区分	平成28年度	29年度	30年度	令和元年度	2年度
放送受信契約数	41,930	43,112	43,672	43,717	43,439
うち衛生契約数	18,940	19,995	20,548	20,911	20,604

資料：NHK「放送受信契約数統計要覧」

10 教育・文化

36. 市内の学校

102 市内の学校一覧（令和3年5月1日現在）

（単位：人）

幼稚園	公私	総数	男	女	小学校	公私	総数	男	女
王子	市	13	8	5	新居浜	市	171	83	88
神郷	〃	21	14	7	宮西	〃	191	97	94
聖マリア	私	190	88	102	金子	〃	623	329	294
泉	〃	113	61	52	金栄	〃	421	228	193
ひかり	〃	266	137	129	高津	〃	632	309	323
シオン	〃	25	13	12	浮島	〃	122	73	49
愛光	〃	69	34	35	惣開	〃	349	169	180
菊本	〃	211	107	104	垣生	〃	241	115	126
パコダ	〃	158	79	79	神郷	〃	536	284	252
					多喜浜	〃	119	69	50
					泉川	〃	599	307	292
					船木	〃	365	186	179
					中萩	〃	833	414	419
					大生院	〃	249	131	118
					大角野	〃	603	303	300
					別子	〃	4	1	3
計	9	1,066	541	525	計	16	6,058	3,098	2,960

中学校	公私	総数	男	女	高等学校	公私	総数	男	女
東	市	386	199	187	東	県	734	305	429
西	〃	200	110	90	西	〃	832	377	455
南	〃	417	215	202	南	〃	313	95	218
北	〃	207	95	112	工業	〃	490	487	3
泉川	〃	280	143	137	商業	〃	393	121	272
船木	〃	165	71	94					
※ひびき	〃	6	5	1	計	5	2,762	1,385	1,377
中萩	〃	475	255	220					
大生院	〃	127	66	61					
大角野	〃	315	163	152					
川東	〃	504	283	221	高専	国	1,098	794	304
別子	〃	16	7	9					
計	12	3,098	1,612	1,486					

※平成13年4月1日から船木中学校分校として開校

資料：学校教育課（学校基本調査）

37. 幼稚園

103 園児数・教員数の推移（各年5月1日現在）

年次	幼稚園数	園児数			学級数	教員数
		総数	男	女		
平成24年	14	1,384	711	673	62	100
25	14	1,423	735	688	66	108
26	13	1,431	720	711	65	104
27	12	1,382	688	694	63	97
28	12	1,360	686	674	58	101
29	9	1,194	621	573	55	88
30	9	1,178	605	573	50	92
令和元年	9	1,132	578	554	54	88
2	9	1,098	560	538	55	92
3	9	1,066	541	525	56	98

資料：学校教育課（学校基本調査）

38. 小学校

104 児童数・教員数の推移（各年5月1日現在）

年次	学校数	児童数			学級数	教員数
		総数	男	女		
平成24年	18	6,696	3,426	3,270	264	383
25	17	6,519	3,345	3,174	263	386
26	17	6,435	3,332	3,103	263	386
27	17	6,417	3,306	3,111	269	389
28	17	6,348	3,248	3,100	266	382
29	17	6,380	3,290	3,090	274	390
30	16	6,329	3,278	3,051	268	382
令和元年	16	6,282	3,224	3,058	270	377
2	16	6,153	3,130	3,023	266	373
3	16	6,058	3,098	2,960	264	374

資料：学校教育課（学校基本調査）

105 学校・学年別児童数（令和3年5月1日現在）

小学校	1年	2年	3年	4年	5年	6年	合計
新居浜	32	25	23	28	30	33	171
宮西	27	25	36	42	28	33	191
金子	100	95	114	91	122	101	623
金栄	64	70	75	53	77	82	421
高津	99	104	112	94	106	117	632
浮島	17	22	19	16	21	27	122
惣開	71	60	58	59	43	58	349
垣生	42	42	28	48	43	38	241
神郷	93	73	91	94	91	94	536
多喜浜	12	19	20	26	21	21	119
泉川	106	100	102	92	120	79	599
船木	47	60	62	69	57	70	365
中萩	138	135	121	139	154	146	833
大生院	38	45	30	41	49	46	249
角野	99	99	93	101	110	101	603
別子	1	0	1	1	1	0	4
計	986	974	985	994	1,073	1,046	6,058

資料：学校教育課（学校基本調査）

39. 中学校

106 生徒数・教員数の推移（各年5月1日現在）

年次	学校数	生徒数			学級数	教員数
		総数	男	女		
平成24年	12	3,540	1,764	1,775	124	269
25	12	3,461	1,749	1,712	120	254
26	12	3,473	1,737	1,736	120	254
27	12	3,365	1,722	1,643	120	255
28	12	3,315	1,730	1,585	119	259
29	12	3,189	1,652	1,537	117	248
30	12	3,150	1,624	1,526	116	246
令和元年	12	3,013	1,547	1,466	119	251
2	12	3,064	1,613	1,451	122	242
3	12	3,098	1,612	1,486	122	249

資料：学校教育課（学校基本調査）

107 学校・学年別生徒数（令和3年5月1日現在）

中学校	1年	2年	3年	合計
東	118	140	128	386
西	70	61	69	200
南	144	149	124	417
北	80	62	65	207
泉	95	96	89	280
船	58	63	44	165
ひ	0	1	5	6
中	165	168	142	475
大	42	43	42	127
角	103	114	98	315
川	163	174	167	504
別	6	5	5	16
計	1,044	1,076	978	3,098

資料：学校教育課（学校基本調査）

108 中学生の卒業後の状況（各年5月1日現在）

年次	総数	高等学校等	その他進学者	就職者	左記以外の者	不詳の者	高校進学率
平成24年	1,194	1,158	8	15	11	2	97.0
25	1,200	1,174	5	9	10	2	97.8
26	1,153	1,125	4	9	15	—	97.6
27	1,177	1,147	5	13	12	—	97.5
28	1,147	1,127	1	7	12	—	98.3
29	1,157	1,119	5	11	22	—	96.7
30	1,051	1,027	3	10	11	—	97.7
令和元年	1,091	1,068	3	6	14	—	97.9
2	1,028	1,004	1	8	15	—	97.7
3	1,007	992	2	6	7	—	98.5

※ 平成29年次については定時制・通信制高等学校への進学と同時に就職している者は就職数に計上する。
（対象生徒2名）

資料：学校教育課（学校基本調査）

40. 高等学校

109 生徒数・教員数の推移（各年5月1日現在）

年次	学校数	生徒数			教員数
		総数	男	女	
平成24年	5	3,143	1,595	1,548	270
25	5	3,091	1,502	1,589	259
26	5	3,074	1,514	1,560	253
27	5	3,027	1,464	1,563	269
28	5	3,018	1,491	1,527	263
29	5	3,054	1,509	1,545	241
30	5	2,977	1,485	1,492	266
令和元年	5	2,919	1,464	1,455	274
2	5	2,833	1,408	1,425	259
3	5	2,762	1,385	1,377	258

資料：総合政策課

110 高等学校の進路別卒業生数（令和3年5月1日現在）

（単位：人）

学校名	総数		大進学者		短期大学進学者		その他進学者		就職者		左記以外の者 不詳・死亡の者	
	男	女	男	女	男	女	男	女	男	女	男	女
東高校	96	147	55	70	2	11	19	54	15	10	5	2
西高校	125	153	98	137	1	2	16	6	5	3	5	5
南高校	34	68	6	4	1	6	11	37	15	17	1	4
工業高校	156	1	8	0	0	0	26	0	122	1	0	0
商業高校	44	94	1	3	0	10	8	26	35	52	0	3
計	455	463	168	214	4	29	80	123	192	83	11	14

資料：総合政策課

111 高等学校卒業生の産業（大分類）別就職者数（令和3年5月1日現在）

（単位：人）

産業別	総数		男		女	
	県内	県外	県内	県外	県内	県外
農業、林業	0	0	0	0	0	0
漁業	0	0	0	0	0	0
鉱業、採石業、砂利採取業	1	0	0	0	1	0
建設業	18	7	16	6	2	1
製造業	133	11	103	11	30	0
電気・ガス・熱供給・水道業	1	1	1	1	0	0
情報通信業	1	0	1	0	0	0
運輸業、郵便業	23	3	16	3	7	0
卸売業、小売業	27	2	10	1	17	1
金融業、保険業	3	0	0	0	3	0
不動産業、物品賃貸業	0	0	0	0	0	0
学術研究、専門・技術サービス業	8	0	7	0	1	0
宿泊業、飲食サービス業	2	2	0	2	2	0
生活関連サービス業、娯楽業	7	1	3	1	4	0
教育、学習支援業	0	0	0	0	0	0
医療、福祉	11	0	1	0	10	0
複合サービス事業	3	0	0	0	3	0
サービス業（他に分類されないもの）	3	1	3	1	0	0
公務（他に分類されるものを除く）	3	3	2	3	1	0
上記以外のもの	0	0	0	0	0	0
計	244	31	163	29	81	2

資料：総合政策課

41. 専修・各種学校

112 生徒数・教員数・卒業者数の推移（各年5月1日現在）

年次	学校数	生徒数			課程数	教員数	卒業者数
		総数	男	女			
平成24年	5	201	55	146	10	36	76
25	5	251	62	189	11	31	122
26	5	212	56	156	10	31	76
27	5	283	65	218	10	30	75
28	5	285	62	223	9	32	105
29	5	315	66	249	9	34	89
30	5	294	75	219	12	32	129
令和元年	5	276	67	209	12	32	122
2	5	244	57	187	10	34	115
3	5	234	43	191	11	34	104

資料：総合政策課（学校基本調査）

42. 図書館

113 市立図書館登録者数の推移

（単位：人）

年次	総数	児童(小学生以下)	一般(中学生以上)	団体
平成28年	59,691	9,498	49,948	245
29	61,929	9,557	52,122	250
30	63,617	9,269	54,122	236
令和元年	65,777	9,156	56,374	247
2	67,267	8,758	58,257	252

資料：図書館

114 分類別蔵書冊数（令和3年3月末現在）

（単位：冊）

分類	本館	移動図書館	角野分館	計
0 総記	14,863	189	785	15,837
1 哲学	11,537	297	425	12,259
2 歴史	25,307	706	1,259	27,272
3 社会科学	29,216	479	1,065	30,760
4 自然科学	19,972	1,231	1,688	22,891
5 工学	18,557	1,510	1,458	21,525
6 産業	7,059	296	375	7,730
7 芸術	27,070	1,614	1,519	30,203
8 語学	4,170	144	282	4,596
9 文学	103,246	5,476	10,399	119,121
C 紙芝居	1,910	265	239	2,414
E 絵本	29,510	4,918	3,921	38,349
その他				
計	292,417	17,125	23,415	332,957

AV資料（単位：点）

種類	本館
カセットテープ	34
ビデオテープ	115
C D	3,134
D V D	1,972
計	5,255

注：AV資料は、本館のみ所蔵

資料：図書館

115 貸出者数・貸出点数の推移

年度	本館		移動図書館		角野分館		合計	
	貸出者数	貸出点数	貸出者数	貸出点数	貸出者数	貸出点数	貸出者数	貸出点数
平成28年度	116,888	593,084	13,585	51,523	11,445	56,449	141,918	701,056
29	113,931	579,317	13,846	47,215	11,141	56,178	138,918	682,710
30	109,834	566,900	12,533	44,426	10,922	56,804	133,289	668,130
令和元年度	110,997	562,198	11,477	45,507	11,410	58,243	133,884	665,948
2	98,235	509,147	11,977	46,345	10,671	52,898	120,883	608,480

1日平均貸出点数

年度	本館	移動図書館	角野分館
平成28年度	2,010	312	241
29	1,970	324	241
30	2,025	288	258
令和元年度	1,932	286	259
2	1,879	290	240

注：AV資料も含む

資料：図書館

43. 社会教育

116 公民館等の概況（令和3年4月1日現在）

公民館名	所在地	設立年月日	建物延面積 (㎡)	職員数	令和2年度 利用延人員 (人)
新居浜	新須賀町三丁目2番17号	昭和58.4.1	535.50	4	23,096
口屋跡記念	西町6番2号	45.10.3	970.65	4	33,001
地域交流センター	庄内町一丁目14番7号	平成22.4.1	945.02	4	43,174
金栄	高木町6番25号	昭和56.4.1	456.00	4	26,841
高津	沢津町二丁目3番30号	33.4.1	987.25	4	48,098
浮島	八幡二丁目6番52号	57.4.1	456.00	4	13,205
惣開	王子町1番3号	31.2.24	456.00	4	24,607
若宮	新田町一丁目8番37号	57.4.1	456.00	4	18,139
垣生	垣生二丁目12番26号	24.12.1	483.00	4	28,095
神郷	郷三丁目7番20号	33.4.1	624.00	4	47,284
多喜浜	多喜浜五丁目7番27号	31.12.27	545.63	4	15,549
大島交流センター	大島甲589番地	平成27.4.1	1,656.12	4	1,938
泉川	瀬戸町12番34号	昭和30.3.31	979.00	4	39,993
中萩	萩生740番地の1	22.11.1	984.00	5	68,887
船木	船木2579番地の1	24.9.14	456.00	4	40,092
大生院	大生院1063番地の1	25.9.28	795.90	4	32,789
角野	中筋町二丁目4番24号	23.11.3	864.00	4	52,704
別子山	別子山甲347番地の1	59.4.1	631.00	2	2,080

資料：社会教育課

44. 保健体育

117 市内小・中学生の平均身長の推移

(単位：cm)

年 度	6 歳		7 歳		8 歳		9 歳	
	男	女	男	女	男	女	男	女
平成 24 年度	116.1	115.1	121.7	120.9	128.2	127.5	132.8	132.8
25	116.1	115.5	121.9	121.1	127.7	126.9	133.6	132.9
26	116.4	115.6	121.9	121.1	127.5	126.9	133.0	132.8
27	116.3	115.4	122.3	121.4	127.2	127.1	132.6	133.0
28	116.7	115.1	122.4	121.5	128.1	127.4	132.7	133.3
29	116.1	115.6	122.6	121.0	127.7	127.2	133.2	133.6
30	116.2	115.4	122.0	121.5	128.1	126.7	133.2	133.2
令和 元 年度	116.2	115.3	122.1	121.3	127.4	127.4	133.5	132.8
2	116.4	115.5	122.3	121.5	127.9	127.0	133.1	133.6

(単位：cm)

10 歳		11 歳		12 歳		13 歳		14 歳	
男	女	男	女	男	女	男	女	男	女
138.5	139.6	143.9	146.4	152.4	151.7	158.3	154.1	164.2	155.7
138.2	139.7	144.5	146.2	151.3	151.3	159.5	154.3	164.5	156.0
138.9	140.1	144.6	146.0	151.6	151.2	158.5	154.1	164.7	155.8
138.4	139.4	144.4	146.5	152.3	151.3	158.9	154.3	164.1	155.5
138.2	139.6	144.6	146.1	152.8	151.4	159.2	154.1	164.4	155.8
138.2	139.9	144.3	146.0	152.0	151.4	160.0	153.9	164.2	155.8
138.5	140.2	144.3	146.6	152.2	151.4	159.4	154.2	165.3	155.9
138.0	139.6	144.3	146.1	152.1	150.9	153.6	152.1	161.3	152.1
138.9	139.0	144.1	145.7	152.4	150.8	158.5	153.2	159.1	153.4

資料：学校教育課

年 度	6 歳		7 歳		8 歳		9 歳	
	男	女	男	女	男	女	男	女
平成 24 年度	21.5	21.0	23.9	23.5	27.3	26.9	30.0	30.2
25	21.4	21.0	23.9	23.4	27.0	26.2	30.8	30.3
26	21.5	21.1	23.9	23.3	27.0	26.4	30.4	29.9
27	21.4	21.0	24.2	23.5	26.7	26.2	30.5	30.4
28	21.5	20.6	24.0	23.3	27.4	26.6	30.2	29.7
29	21.3	21.3	24.1	23.1	27.1	26.3	30.3	30.1
30	21.3	20.9	23.9	23.8	27.3	26.2	30.6	29.9
令和 元 年度	21.4	20.8	23.9	23.4	27.0	27.1	30.3	29.8
2	21.6	21.0	24.4	23.9	27.6	26.8	31.1	31.2

10 歳		11 歳		12 歳		13 歳		14 歳	
男	女	男	女	男	女	男	女	男	女
34.2	33.7	37.4	38.7	44.3	43.7	47.9	46.8	53.8	49.5
33.3	34.3	38.0	38.3	43.0	43.5	48.9	47.0	53.3	49.9
34.6	34.6	37.9	39.2	43.9	43.4	47.8	46.7	54.1	49.6
34.0	33.7	38.6	39.3	43.7	44.2	48.2	46.8	53.0	49.5
33.9	34.0	38.5	39.0	44.3	44.3	48.2	47.4	53.1	49.7
33.8	33.9	38.2	38.9	44.0	43.9	49.2	47.9	53.0	50.3
34.2	34.3	38.1	38.9	44.5	44.1	48.9	47.1	54.8	50.5
34.2	33.8	38.6	39.2	44.0	43.6	47.9	47.0	52.8	48.9
35.1	34.1	39.2	39.1	45.5	44.3	49.7	47.3	53.6	49.5

資料：学校教育課

11 治安・防災

45. 治安

119 犯罪発生件数

(単位：件)

年次	刑 法 犯						
	総数	凶悪犯	粗暴犯	窃盗犯	知能犯	風俗犯	その他
平成23年	1,434	4	67	1,112	26	6	219
24	1,176	6	46	957	31	5	131
25	1,112	6	36	877	41	14	138
26	1,018	4	43	697	58	25	188
27	999	7	48	721	36	10	177
28	927	2	62	651	48	16	148
29	685	4	41	483	40	3	114
30	705	3	42	482	20	14	144
令和元年	604	3	40	405	17	3	136
2	527	3	37	344	26	6	111

資料：生活安全白書

46. 交 通

120 月別交通事故発生件数

(単位：件)

年 別	平成28年	29年	30年	令和元年	2年
総 数	335	406	365	283	232
1 月	20	44	42	27	32
2	28	37	26	23	16
3	36	37	32	25	15
4	27	31	31	32	12
5	27	27	34	23	18
6	25	32	27	19	18
7	33	55	34	28	20
8	36	40	29	16	19
9	26	27	32	26	17
10	24	26	26	23	14
11	24	30	31	16	28
12	29	20	21	25	23

資料：交通白書

121 交通事故と交通違反取締件数

年 次	交 通 事 故			交通違反(交通三悪)
	件 数	死 者 数	傷 者 数	検挙件数
平 成 28 年	335	9	383	206
29	406	4	474	164
30	365	5	410	858
令 和 元 年	283	1	320	472
2	232	5	265	447

注：交通三悪とは、無免許運転、飲酒運転、速度超過をいう

資料：新居浜警察署

122 警察署別交通事故発生状況

区分	平成28年			29年			30年			令和元年			2年		
	件数	死者数	傷者数	件数	死者数	傷者数	件数	死者数	傷者数	件数	死者数	傷者数	件数	死者数	傷者数
総数	4,497	77	5,317	4,097	78	4,758	3,487	59	4,055	2,811	42	3,168	2,404	48	2,671
四国中央	275	6	330	249	6	291	207	7	233	140	2	152	136	4	145
新居浜	335	9	383	406	4	474	365	5	410	283	1	320	232	5	265
西条	238	1	280	194	3	217	172	3	214	144	1	169	97	1	112
西条西	197	1	238	166	3	199	145	5	177	106	1	119	98	0	111
今治	434	10	508	386	10	456	337	11	388	322	7	370	264	4	299
伯方	21	1	21	19	2	20	17		20	12	1	11	12	3	10
松山東	1,018	8	1,151	983	8	1,108	822	5	922	679	4	759	557	6	610
松山西	427	6	512	331	5	375	276	9	306	247	3	279	219	3	250
松山南	741	3	899	682	10	779	577	4	670	439	5	490	399	5	426
久万高原	14	0	17	24	1	24	16		19	10	0	11	15	2	14
伊予	181	8	215	156	4	176	119	2	143	98	4	107	91	4	99
大洲	192	3	244	133	7	176	107		140	78	0	88	59	1	70
八幡浜	83	2	93	81	2	96	76		96	35	1	38	44	2	45
西予	82	5	102	60	6	69	37		49	41	1	52	35	1	43
宇和島	166	4	195	140	3	169	137	7	152	123	5	134	99	4	110
愛南	34	3	42	31	1	36	26	1	31	17	0	18	17	2	19
高速	59	7	87	56	3	93	51		85	37	6	51	30	1	43

資料：交通白書

123 歩行者の交通事故状況（令和2年）

区分		件数	死者数	傷者数	
当事者別	第1当事者	—	—	—	
	第2当事者	25	2	23	
	第3当事者	—	—	—	
性別	男	9	2	7	
	女	16	—	16	
年代別	子供	幼・園児	—	—	—
		小学生	1	—	1
		中学生	—	—	—
		小計	1	—	1
	高校生	—	—	—	
高齢者	14	1	13		
その他	10	1	9		
時間別	0～6時	1	—	1	
	6～8時	—	—	—	
	8～10時	2	—	2	
	10～12時	1	—	1	
	12～14時	2	—	2	
	14～16時	4	1	3	
	16～18時	5	—	5	
	18～20時	8	1	7	
	20～22時	2	—	2	
22～24時	—	—	—		
夜	暮	5	—	5	
夜	間	6	1	5	
夜	明	—	—	—	

資料：新居浜警察署

当事者別（傷者数）

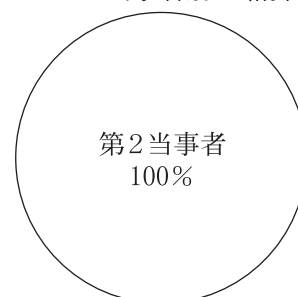

性別（傷者数）

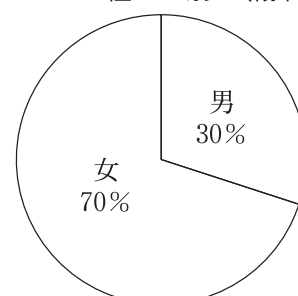

年代別（傷者数）

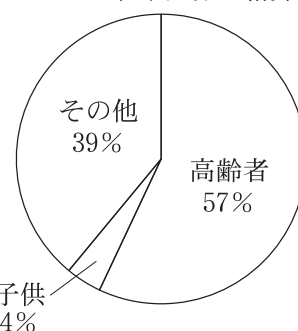

124 自転車の交通事故状況

年次	件数	死者数	傷者数
平成28年	62	3	61
29	64	0	62
30	76	3	71
令和元年	51	0	50
2	47	1	45

資料：交通白書

125 高齢者の交通事故状況（令和2年）

区分		歩行者			自転車			ドライバー		
		当事者数	死者数	傷者数	当事者数	死者数	傷者数	当事者数	死者数	傷者数
性別	男	5	1	4	7	—	7	62	1	11
	女	9	—	9	7	1	6	43	—	24
年齢別	65～69歳	1	—	1	1	—	1	36	—	17
	70～74歳	—	—	—	2	—	2	25	—	8
	75～79歳	5	—	5	7	1	6	29	—	6
	80歳以上	8	1	7	4	—	4	15	1	4
		件数	死者数	傷者数	件数	死者数	傷者数	件数	死者数	傷者数
時間別	0～6時	1	—	1	1	—	1	3	—	1
	6～8時	—	—	—	—	—	—	8	—	2
	8～10時	2	—	2	3	—	3	16	1	4
	10～12時	1	—	1	1	—	1	15	—	11
	12～14時	2	—	2	2	—	2	11	—	—
	14～16時	3	1	2	—	—	—	16	—	8
	16～18時	3	—	3	2	—	2	15	—	8
	18～20時	1	—	1	4	1	3	8	—	1
	20～22時	1	—	1	—	—	—	—	—	—
	22～24時	—	—	—	1	—	1	1	—	—
	合計	14	1	13	14	1	13	93	1	35

資料：新居浜警察署

47. 消 防

126 原因別火災件数及び損害額

原 因 別	平成 23年	24年	25年	26年	27年	28年	29年	30年	令和 元年	2 年	
発 生 件 数	32	38	40	28	32	30	27	33	29	24	
損 害 額 (千円)	65,595	76,179	46,298	21,031	16,462	22,590	27,765	170,950	162,735	154,867	
た ば こ	4	5	7	3	3	1	4	—	4	3	
た き 火	3	5	2	1	1	1	—	—	1	—	
火 遊 び	—	2	2	—	5	—	—	—	—	2	
こ ん ろ	天ぷら油	1	3	2	1	—	2	—	—	2	1
	そ の 他	2	3	4	1	4	—	1	1	1	2
放 火	3	2	2	2	1	1	1	—	4	—	
配 線 器 具	—	—	—	—	—	1	1	3	—	1	
ス ト ー ブ	1	2	1	—	—	2	1	2	1	1	
放 火 の 疑 い	1	1	1	5	—	—	—	3	1	1	
マ ッ チ ・ ラ イ タ ー	—	—	1	1	1	1	1	—	—	—	
煙 突 ・ 煙 道	—	—	1	—	1	—	—	—	1	—	
電 灯 ・ 電 話 等 の 配 線	3	—	2	4	3	1	4	2	1	3	
電 気 機 器	1	1	4	—	—	2	—	1	—	—	
溶 接 ・ 切 断 機	1	2	—	—	—	1	—	—	—	—	
取 灰	—	—	2	—	—	1	—	2	2	—	
そ の 他	9	4	6	7	8	11	8	16	8	7	
不 明 ・ 調 査 中	3	8	3	3	5	5	6	3	3	3	
死 者 (人)	2	1	0	5	0	1	2	1	3	1	
負 傷 者 (人)	5	3	4	2	5	8	6	5	3	3	

資料：消防本部

127 救急車出場状況

事故種類	平成28年	29年	30年	令和元年	2年
出場件数	5,146	5,430	5,391	5,333	5,089
搬送人員	4,640	4,879	4,922	4,999	4,778
火災	6	5	3	3	3
自然災害	—	1	—	—	—
水難	2	4	3	2	1
交通事故	502	523	499	438	450
労働災害	29	34	32	36	52
運動競技	32	30	26	27	26
一般負傷	756	756	718	757	781
加害	23	22	22	23	22
自損行為	45	30	29	25	40
急病	2,820	2,964	3,098	3,160	2,927
その他	425	510	492	528	476

資料：消防本部

128 消防機械台数

種類	平成28年	29年	30年	令和元年	2年
総数	111	111	111	110	110
小計	64	64	64	61	61
消防ポンプ自動車	28	28	28	28	28
水槽付消防ポンプ自動車	2	2	2	2	2
はしご付消防ポンプ自動車(15m級)	1	1	1	1	1
化学消防ポンプ自動車	2	2	2	2	2
小型動力ポンプ	31	31	31	28	28
小計	47	47	47	49	49
指令車	1	1	1	1	1
火災原因調査車	1	1	1	1	1
消防指揮車	1	1	1	1	1
防災車	1	1	1	1	1
警防車	1	1	1	1	1
広報車	2	2	2	2	2
高規格救急自動車	5	5	5	6	6
はしご付消防自動車(40m級)	1	1	1	1	1
救助工作車	2	2	2	2	2
小型動力ポンプ付水槽車	1	1	1	1	1
資機材搬送車	3	3	3	3	3
人員輸送車	1	1	1	1	1
消火・通報訓練指導車	1	1	1	1	1
小型動力ポンプ付積載車	26	26	26	26	26
保安査察車	—	—	—	1	1

資料：消防本部

129 消防水利施設の推移

施設名	平成28年	29年	30年	令和元年	2年
総数	2,868	2,878	2,887	2,894	2,895
井戸	98	98	98	100	100
水槽	403	399	400	400	398
プール	38	38	38	37	37
消火栓	2,329	2,343	2,351	2,357	2,360

資料：消防本部

130 危険物製造所等設置許可数の推移

種別	平成28年	29年	30年	令和元年	2年	
総数	1,112	1,114	1,107	1,089	1,098	
製造所	44	41	41	40	39	
小計	812	815	808	799	811	
貯蔵所	屋内	137	134	135	135	136
	屋外	30	34	32	31	31
	屋内タンク	7	7	7	8	8
	屋外タンク	444	449	437	426	428
	簡易タンク	1	1	1	1	1
	地下タンク	49	47	47	48	47
	移動タンク	144	143	149	150	160
小計	256	258	258	250	248	
取扱所	一般	161	165	165	157	157
	給油	76	74	74	74	72
	販売	2	2	2	2	2
	移送	17	17	17	17	17

資料：消防本部

131 建築同意通知種別件数の推移

平成28年		29年		30年		令和元年		2年	
同意	通知	同意	通知	同意	通知	同意	通知	同意	通知
189	450	196	328	183	401	216	379	209	368

資料：消防本部

132 危険物関係事務処理状況の推移

区 分		平成28年度	29年度	30年度	令和元年度	2年
合 計		1,475	1,229	1,419	1,204	1,310
有 手 数 料	小 計	565	550	656	462	470
	設 置 許 可	46	15	16	14	14
	変 更 許 可	149	182	211	137	144
	設 置 完 成	32	13	34	14	12
	変 更 完 成	170	157	203	127	138
	水 張 検 査	31	32	26	43	14
	水 圧 検 査	2	4	2	2	6
	仮 使 用	121	141	161	121	132
	仮 貯 蔵 ・ 仮 取 扱	14	5	1	3	10
	地 盤 溶 接 部	0	0	0	0	
消 火 用 給 水 栓	0	1	2	1		
無 手 数 料	小 計	910	679	763	742	840
	変 更 届	19	21	13	9	22
	保安監督者選解任届	334	188	251	249	293
	廃 止 届	45	22	23	32	14
	譲 渡 引 渡	4	0	1	4	16
	予 防 規 程	12	4	7	3	9
	そ の 他	496	444	468	445	486

資料：消防本部

133 高圧ガス製造事業者等数の推移

種 別		平成28年度	29年度	30年度	令和元年度	2 年度	
総 数		500	503	490	501	489	
高 圧 法	小 計	359	363	356	366	360	
	製造者	第一種	51	51	51	50	49
		第二種	144	147	139	140	134
	貯蔵所	第一種	9	9	9	9	9
		第二種	33	33	34	35	35
	その他	販売事業者	97	99	99	108	109
		特定高圧ガス消費者	23	22	22	22	22
容器検査所		2	2	2	2	2	
液 石 法	小 計	141	140	134	135	129	
	液化石油ガス販売事業者	38	38	36	36	33	
	保安機関	33	33	31	31	28	
	充填事業者	3	3	3	3	3	
	特定液化石油ガス設備工事事業者	67	66	64	65	65	

資料：消防本部

134 高圧ガス等関係事務処理状況

種 別		平成28年度	29年度	30年度	令和元年度	2 年度		
総 数		462	446	485	405	488		
有 手 数 料	小 計	133	131	150	141	130		
	高圧法	高圧ガス製造許可申請	1	0	0	0	0	
		第一種貯蔵所完成検査申請	1	1	0	0	0	
		高圧ガス製造施設等変更許可申請	38	47	31	36	27	
		製造施設完成検査申請	15	17	21	22	15	
		保安検査申請	15	16	20	21	17	
		容器検査申請	60	50	53	54	62	
		その他	0	0	0	2	0	
	液石法	充填設備許可申請	0	0	0	0	1	
		充填設備完成検査申請	0	0	0	0	1	
		保安認定新規申請	0	0	1	0	0	
		保安認定更新申請	2	0	23	6	1	
		液化石油ガス販売事業登録簿謄本交付申請	1	0	1	0	1	
		その他	0	0	0	0	5	
	無 手 数 料	小 計	329	315	335	264	358	
		高圧法	高圧ガス製造施設軽微変更届	55	48	53	52	58
			保安検査結果報告書（協会・指定）	17	20	11	19	18
保安検査記録届			4	7	27	16	16	
その他			116	108	107	104	162	
液石法		液化石油ガス設備工事届	9	8	4	5	14	
		液化石油ガス販売事業報告	34	34	42	26	31	
		保安業務実施状況報告	31	29	38	23	27	
		その他	63	61	53	19	32	

注：高圧法：高圧ガス保安法

資料：消防本部

液石法：液化石油ガスの保安の確保及び取引の適正化に関する法律

12 行 財 政

48. 行 政

135 歴 代 市 長

代 順	氏 名	就任年月日	離任年月日
初 代	白石 譽二郎	昭和 12 年 12 月 30 日	昭和 16 年 12 月 29 日
2	白石 譽二郎	16. 12. 30	19. 5. 4
3	西澤 定義	19. 5. 5	21. 3. 17
4	島村 計治	21. 7. 2	21. 12. 31
5	荒井 源太郎	22. 4. 5	26. 4. 4
6	白石 捷一	26. 4. 24	30. 4. 10
7	小野 穂	30. 5. 2	34. 4. 29
8	小野 穂	34. 5. 1	38. 4. 29
9	小野 穂	38. 5. 1	40. 2. 24
10	泉 敬太郎	40. 4. 15	44. 4. 14
11	泉 敬太郎	44. 4. 15	48. 4. 14
12	泉 敬太郎	48. 4. 15	52. 4. 14
13	泉 敬太郎	52. 4. 15	56. 4. 14
14	泉 敬太郎	56. 4. 15	59. 10. 16
15	伊藤 藤武志	59. 11. 18	63. 11. 17
16	伊藤 藤武志	63. 11. 18	平成 4. 11. 17
17	伊藤 藤武志	平成 4. 11. 18	8. 11. 17
18	伊藤 藤武志	8. 11. 18	12. 11. 17
19	佐々木 龍	12. 11. 18	16. 11. 17
20	佐々木 龍	16. 11. 18	20. 11. 17
21	佐々木 龍	20. 11. 18	24. 11. 17
22	石川 勝行	24. 11. 18	28. 11. 17
23	石川 勝行	28. 11. 18	令和 2. 11. 17
24	石川 勝行	令和 2. 11. 18	

歴 代 助 役

初 代	本藤 巴勢一	昭和 12 年 12 月 21 日	昭和 15 年 11 月 28 日
2	西澤 定義	17. 7. 22	19. 5. 4
3	矢野 桃郎	19. 5. 10	20. 9. 15
4	白石 喜八	20. 11. 10	22. 4. 10
5	中川 英嗣	22. 7. 1	23. 4. 14
6	近藤 英統	23. 4. 30	26. 5. 10
7	岡田 稔	26. 5. 28	26. 9. 14
8	岡田 大六	26. 9. 17	30. 1. 28
9	瀧幸 龍栄	30. 7. 21	34. 7. 20
10	瀧幸 龍栄	34. 7. 21	38. 7. 20
11	伊東 祐一	38. 8. 1	40. 7. 31
11	近石 義己	38. 8. 1	40. 7. 31
12	齋藤 一	40. 12. 4	44. 12. 3
13	井上 啓三郎	45. 3. 28	49. 3. 27
14	松田 茂久	49. 6. 29	53. 6. 28
15	松田 茂久	53. 6. 29	57. 6. 28
16	松田 茂久	57. 6. 29	60. 12. 31
17	加藤 照光	61. 1. 1	平成 元. 12. 31
18	加藤 照光	平成 2. 1. 1	5. 12. 31
19	加藤 照光	6. 1. 1	6. 9. 30
20	神野 秀明	6. 10. 1	10. 9. 30
21	神野 秀明	10. 10. 1	12. 12. 31
22	片上 孝光	13. 1. 1	14. 12. 31
23	鈴木 暉三弘	15. 1. 1	18. 12. 31

副 市 長

初 代		平成 19 年 4 月 1 日	平成 23 年 3 月 31 日
2	石 川 勝 行	23. 4. 1	24. 9. 21
3	近 藤 清 孝	25. 1. 1	28. 12. 31
4	寺 田 政 則	29. 1. 1	令和 2. 12. 31
5	加 藤 龍 彦	令和 2. 4. 1	
6	原 一 之	3. 4. 1	

歴 代 収 入 役

初 代		昭和 12 年 12 月 21 日	昭和 16 年 12 月 19 日
2	小 野 豊	16. 12. 20	20. 11. 9
3	小 野 豊	20. 11. 10	22. 6. 19
4	小 野 豊	22. 6. 20	22. 12. 31
5	鈴 木 健 市	23. 4. 30	27. 4. 30
6	鈴 木 健 市	27. 5. 1	31. 4. 30
7	鈴 木 健 市	31. 5. 1	35. 4. 30
8	鈴 木 健 市	35. 5. 9	39. 5. 8
9	齋 藤 一	39. 5. 9	40. 12. 3
10	藤 田 襄	40. 12. 4	44. 12. 3
11	永 易 治	45. 3. 28	49. 3. 27
12	稲 見 正 夫	49. 6. 29	53. 6. 28
13	稲 見 正 夫	53. 6. 29	57. 6. 28
14	稲 見 正 夫	57. 6. 29	60. 12. 31
15	高 橋 昭 博	61. 1. 1	平成 元. 12. 31
16	高 橋 昭 博	平成 2. 1. 1	5. 12. 31
17	高 橋 昭 博	6. 1. 1	6. 9. 30
18	近 藤 宗 治	6. 10. 1	10. 9. 30
19	近 藤 宗 治	10. 10. 1	12. 12. 31
20	稲 見 重 幸	13. 1. 1	16. 12. 31
21	田 村 浩 志	17. 4. 1	21. 3. 31

136 行政機構図（令和3年4月1日現在）

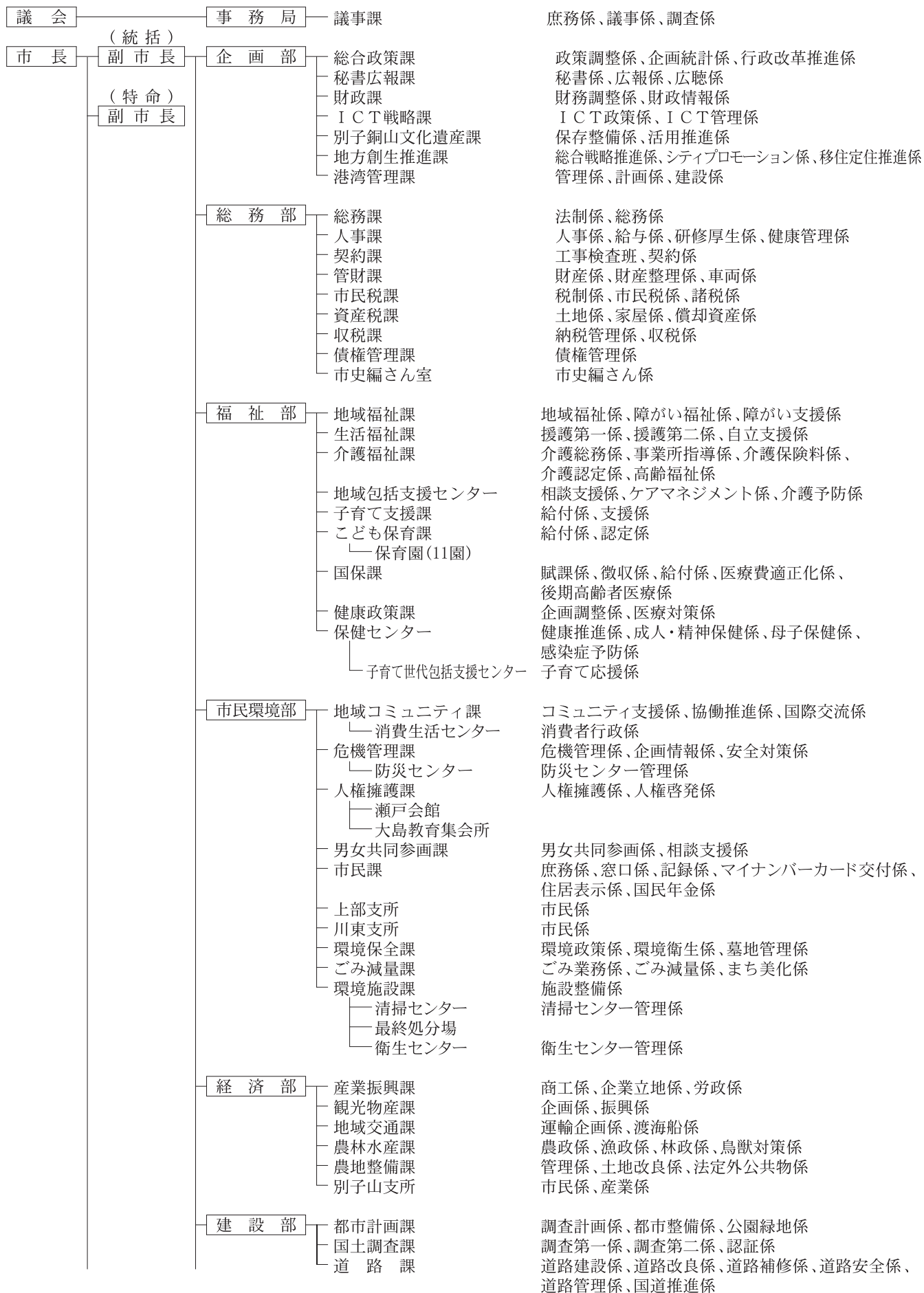

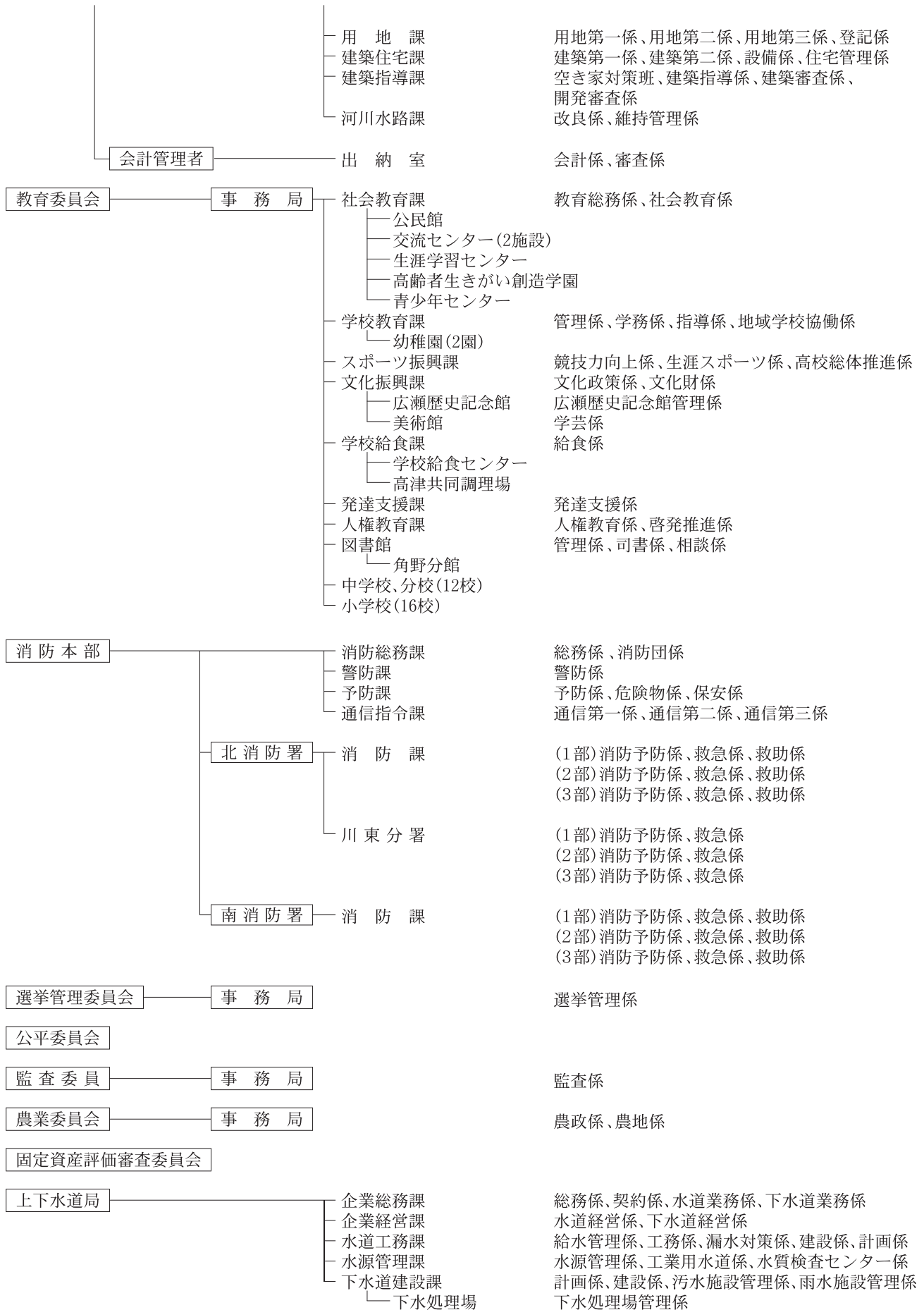

49. 財 政

137 一般会計歳入款別決算額の推移

(単位：千円・%)

款	平成28年度		29年度		30年度		令和元年度		2年度	
	決算額	構成比	決算額	構成比	決算額	構成比	決算額	構成比	決算額	構成比
市 税	18,628,883	38.6	19,170,546	37.6	18,742,327	39.4	19,566,712	36.3	19,331,276	30.0
地方譲与税	346,214	0.7	329,897	0.6	331,961	0.7	340,138	0.6	341,281	0.5
利子割交付金	27,663	0.1	38,990	0.1	35,980	0.1	22,265	0.0	22,351	0.0
地方消費税交付金	2,066,221	4.3	2,146,549	4.2	2,256,136	4.7	2,115,958	3.9	2,574,876	4.0
ゴルフ場利用税交付金	32,037	0.1	29,304	0.1	29,477	0.1	28,510	0.1	28,530	0.0
法人事業税交付金	—	—	—	—	—	—	—	—	181,085	0.3
自動車取得税交付金	51,841	0.1	66,652	0.1	70,313	0.2	47,202	0.1	—	—
環境性能割交付金	—	—	—	—	—	—	—	—	18,593	0.0
地方特例交付金	71,165	0.1	76,211	0.1	87,783	0.2	267,157	0.5	111,540	0.2
地方交付税	5,524,699	11.4	5,610,627	11.0	5,433,183	11.4	5,627,488	10.4	5,478,119	8.5
交通安全対策特別交付金	16,505	0.0	14,729	0.0	14,015	0.0	14,341	0.0	15,209	0.0
配当割交付金	54,537	0.1	76,430	0.1	59,034	0.1	68,681	0.1	58,578	0.1
株式等譲渡所得割交付金	35,922	0.1	84,095	0.2	49,633	0.1	40,343	0.1	79,207	0.1
分担金及び負担金	437,497	0.9	444,122	0.9	455,834	1.0	346,491	0.7	210,720	0.3
使用料及び手数料	863,888	1.8	880,983	1.7	877,836	1.8	816,383	1.5	704,212	1.1
国庫支出金	7,585,547	15.7	7,826,661	15.4	6,609,918	13.9	7,611,259	14.1	21,617,695	33.5
県支出金	3,158,281	6.5	3,225,230	6.3	3,292,543	6.9	3,354,161	6.2	4,023,425	6.2
財産収入	58,470	0.1	63,220	0.1	79,102	0.2	96,018	0.2	72,199	0.1
寄附金	323,979	0.7	576,966	1.1	281,482	0.6	497,627	0.9	515,509	0.8
繰入金	1,811,131	3.7	1,504,311	3.0	1,621,763	3.4	1,877,546	3.5	1,838,392	2.9
繰越金	1,437,866	3.0	1,507,858	3.0	1,295,118	2.7	1,610,238	3.0	1,110,126	1.7
諸収入	1,684,175	3.5	1,806,775	3.6	1,890,085	4.0	2,060,890	3.8	1,626,675	2.5
市 債	4,083,641	8.5	5,483,349	10.8	4,052,812	8.5	7,579,932	14.0	4,645,488	7.2
歳入総額	48,300,162	100	50,963,505	100	47,566,245	100	53,989,340	100	64,605,086	100

資料：財政課

138 市民1人当たり歳入額の推移

(単位：円)

平成28年度	29年度	30年度	令和元年度	2年度
398,480	423,457	398,774	455,526	550,116

資料：財政課

139 一般会計歳出款別決算額の推移

(単位：千円・%)

款	平成28年度		29年度		30年度		令和元年度		2年度	
	決算額	構成比	決算額	構成比	決算額	構成比	決算額	構成比	決算額	構成比
議会費	363,081	0.8	365,820	0.7	352,367	0.7	356,743	0.7	341,783	0.5
総務費	4,459,054	9.5	5,349,297	10.8	4,860,677	10.6	5,300,053	10.0	18,417,069	29.0
民生費	18,975,579	40.5	19,950,522	40.2	19,401,049	42.2	19,844,851	37.5	20,683,288	32.6
衛生費	5,660,462	12.1	6,609,129	13.3	4,859,492	10.6	3,252,338	6.2	3,662,925	5.8
労働費	365,253	0.8	369,186	0.7	345,551	0.7	367,493	0.7	387,698	0.6
農林水産業費	580,806	1.2	596,724	1.2	660,158	1.4	681,729	1.3	1,023,069	1.6
商工費	1,381,087	2.9	1,845,753	3.7	1,503,801	3.3	1,747,607	3.3	2,142,122	3.4
土木費	3,350,107	7.2	3,556,638	7.2	3,300,412	7.2	4,987,976	9.4	5,296,106	8.4
消防費	1,902,607	4.1	1,988,567	4.0	2,389,442	5.2	5,863,823	11.1	1,720,341	2.7
教育費	4,957,095	10.6	4,584,175	9.2	3,800,615	8.3	5,950,504	11.3	5,262,090	8.3
災害復旧費	86,770	0.2	32,165	0.1	124,393	0.3	113,031	0.2	130,291	0.2
公債費	4,710,372	10.1	4,420,411	8.9	4,358,051	9.5	4,413,066	8.3	4,374,682	6.9
諸支出金	31	0.0	0	0.0	0	0.0	0	0.0	0	0.0
歳出総額	46,792,304	100	49,668,387	100	45,956,008	100	52,879,214	100	63,441,464	100

資料：財政課

140 市民1人当たり歳出額の推移

(単位：円)

平成28年度	29年度	30年度	令和元年度	2年度
386,040	412,696	385,275	446,159	540,208

資料：財政課

141 特別会計歳入決算額の推移

(単位：千円)

事業別	平成28年度	29年度	30年度	令和元年度	2年度
貯木場	96,588	—	—	—	—
渡海船	200,832	192,313	175,472	176,067	232,418
住宅新築資金等貸付	45,430	49,569	57,803	63,807	70,007
平尾墓園	19,458	24,113	24,921	27,868	25,022
公共下水道	5,648,721	5,806,029	5,528,990	—	—
国民健康保険	15,127,576	14,454,023	12,493,990	12,476,759	12,125,579
介護保険	13,136,864	13,463,424	13,390,769	13,414,650	13,505,829
後期高齢者医療	1,677,029	1,723,680	1,744,652	1,793,146	1,884,857
工業用地造成	1,234,755	481,032	356,814	407,720	326,677

資料：財政課

142 特別会計歳出決算額の推移

(単位：千円)

事業別	平成28年度	29年度	30年度	令和元年度	2年度
貯木場	96,588	—	—	—	—
渡海船	200,832	192,313	175,472	176,067	232,418
住宅新築資金等貸付	5,909	5,958	4,240	2,654	70,007
平尾墓園	19,458	24,113	24,921	27,868	24,125
公共下水道	5,593,655	5,757,201	5,460,220	—	—
国民健康保険	15,127,576	14,454,023	12,493,990	12,476,759	12,125,579
介護保険	12,617,435	13,218,171	13,193,951	13,414,650	13,450,578
後期高齢者医療	1,591,637	1,640,391	1,663,603	1,708,375	1,787,779
工業用地造成	1,164,272	564,768	373,803	258,543	238,445

資料：財政課

50. 市 税

143 市税収納実績

(単位：円)

年 度	予 算 額	調 定 額	収 入 額	収入歩合 (%)	
				対 予 算	対 調 定
平成23年度	18,853,888,000	20,023,898,508	18,952,875,133	100.53	94.65
24	18,494,539,000	19,523,368,612	18,557,847,117	100.34	95.05
25	18,855,575,000	19,726,814,456	18,902,720,552	100.25	95.82
26	18,870,856,000	19,581,695,679	18,920,672,640	100.26	96.62
27	19,196,897,000	19,855,434,360	19,264,958,176	100.35	97.03
28	18,798,554,000	19,167,450,533	18,628,882,569	99.10	97.19
29	19,204,392,000	19,622,272,178	19,170,545,514	99.82	97.70
30	19,007,920,000	19,151,390,525	18,742,327,013	98.60	97.86
令和元年度	19,771,793,000	19,935,198,234	19,566,711,922	98.96	98.15
2	19,327,057,000	19,736,303,221	19,331,276,223	100.02	97.95

資料：収税課

144 市税負担年度別比較

年 度	人 口	世 帯 数	調 定 額 (円) (現年課税分)	1 人 当 たり 負 担 額 (円)	1 世 帯 当 たり 負 担 額 (円)
平成23年度	124,880	56,469	18,995,174,482	152,107	336,382
24	124,990	57,074	18,508,337,355	148,079	324,287
25	124,183	57,113	18,838,403,935	151,699	329,844
26	123,330	57,159	18,912,411,960	153,348	330,874
27	122,347	57,144	19,261,731,960	157,435	337,074
28	121,637	57,361	18,629,634,164	153,158	324,779
29	120,915	57,565	19,176,229,415	158,593	333,123
30	119,893	57,621	18,741,004,473	156,314	325,246
令和元年度	118,970	57,741	19,570,385,091	164,498	338,934
2	117,846	57,740	19,405,995,782	164,673	336,093

注：平成24年度以降人口は外国人を含む
人口、世帯数は各年12月末現在

資料：収税課

145 市税収入額

(単位：円)

税目	平成28年度		29年度		30年度		令和元年度		2年度	
	金額	構成比	金額	構成比	金額	構成比	金額	構成比	金額	構成比
市民税	7,444,156,770	39.96	7,908,621,302	41.25	7,616,337,658	40.64	7,583,890,287	38.76	7,416,385,247	38.36
(個人) 普通徴収	(808,226,967)	(4.34)	(758,021,881)	(3.95)	(763,704,304)	(4.08)	(777,508,101)	(3.97)	(760,145,788)	(3.93)
(個人) 年金徴収	(263,428,480)	(1.41)	(269,965,071)	(1.41)	(266,640,670)	(1.42)	(263,372,560)	(1.35)	(259,966,300)	(1.34)
(個人) 特別徴収	(4,662,829,288)	(25.03)	(4,680,421,232)	(24.41)	(4,765,567,922)	(25.43)	(4,859,932,396)	(24.84)	(4,896,140,391)	(25.33)
(法人)	(1,709,672,035)	(9.18)	(2,200,213,118)	(11.48)	(1,820,424,762)	(9.71)	(1,683,077,230)	(8.60)	(1,500,132,768)	(7.76)
固定資産税	8,820,520,339	47.35	8,901,138,619	46.43	8,765,842,104	46.77	9,549,510,438	48.81	9,480,914,407	49.04
交付金 及び納付金	12,265,200	0.07	11,570,600	0.06	11,544,400	0.06	11,430,600	0.06	11,251,100	0.06
軽自動車税	345,976,616	1.86	362,322,272	1.89	379,263,749	2.02	392,197,484	2.00	414,848,714	2.15
(種別割) R 1. 10. 1～	—	—	—	—	—	—	—	—	(402,653,814)	(2.08)
(環境性能割) R 1. 10. 1～	—	—	—	—	—	—	(2,869,600)	(0.015)	(12,194,900)	(0.063)
市たばこ税	838,477,074	4.50	808,007,517	4.21	800,015,277	4.27	809,637,620	4.14	782,458,735	4.05
都市計画税	1,166,933,970	6.26	1,178,330,954	6.17	1,168,805,125	6.24	1,219,562,493	6.23	1,225,034,620	6.34
入湯税	552,600	0.003	554,250	0.003	518,700	0.003	483,000	0.002	383,400	0.002
特別土地 保有税	—	—	—	—	—	—	—	—	—	—
計	18,628,882,569	100.00	19,170,545,514	100.00	18,742,327,013	100.00	19,566,711,922	100.00	19,331,276,223	100.00
(うち滞納) 繰越分	(148,330,755)	(0.80)	(125,856,549)	(0.66)	(122,672,733)	(0.65)	(105,062,985)	(0.54)	(102,108,730)	(0.53)

資料：収税課

13 選 挙

51. 選 挙

146 選挙別有権者数と投票率

選挙の種類	執行年月日	当日有権者数			投票者数			投票率
		総数	男	女	総数	男	女	
愛媛県知事選挙	H19. 1. 21	102,457	48,214	54,243	36,760	17,135	19,625	35.88
愛媛県議会議員選挙	H19. 4. 8	101,772	47,795	53,977	52,743	24,462	28,281	51.82
新居浜市議会議員選挙	H19. 4. 22	101,698	47,748	53,950	61,666	27,957	33,709	60.64
参議院議員通常選挙(選)	H19. 7. 29	102,967	48,463	54,504	59,578	28,064	31,514	57.86
" (比例)	H19. 7. 29	102,967	48,463	54,504	59,567	28,059	31,508	57.85
新居浜市長選挙	H20. 11. 9	102,317	48,050	54,267	59,300	27,119	32,181	57.96
衆議院議員総選挙(小選)	H21. 8. 30	102,746	48,315	54,431	73,035	34,308	38,727	71.08
" (比例)	H21. 8. 30	102,746	48,315	54,431	73,030	34,299	38,731	71.08
参議院議員通常選挙(選)	H22. 7. 11	102,510	48,241	54,269	56,831	26,679	30,152	55.44
" (比例)	H22. 7. 11	102,510	48,241	54,269	56,816	26,674	30,142	55.42
愛媛県知事選挙	H22. 11. 28	101,728	47,809	53,919	37,927	17,648	20,279	37.28
愛媛県議会議員選挙	H23. 4. 10	101,048	47,447	53,601	50,048	23,265	26,783	49.53
新居浜市議会議員選挙	H23. 4. 24	100,977	47,413	53,564	53,717	24,550	29,167	53.20
衆議院議員総選挙(小選)	H24. 12. 16	101,789	47,959	53,830	59,853	28,548	31,305	58.80
" (比例)	H24. 12. 16	101,789	47,959	53,830	59,847	28,543	31,304	58.80
参議院議員通常選挙(選)	H25. 7. 21	101,326	47,706	53,620	47,922	22,864	25,058	47.29
" (比例)	H25. 7. 21	101,326	47,706	53,620	47,912	22,864	25,048	47.29
愛媛県知事選挙	H26. 11. 16	100,037	47,162	52,875	31,704	14,801	16,903	31.69
衆議院議員総選挙(小選)	H26. 12. 14	100,537	47,436	53,101	49,548	23,841	25,707	49.28
" (比例)	H26. 12. 14	100,537	47,436	53,101	49,529	23,837	25,692	49.26
愛媛県議会議員選挙	H27. 4. 12	99,064	46,670	52,394	44,469	21,105	23,364	44.89
新居浜市議会議員選挙	H27. 4. 26	99,021	46,647	52,374	52,012	24,072	27,940	52.53
参議院議員通常選挙(選)	H28. 7. 10	101,713	48,028	53,685	55,020	26,000	29,020	54.09
" (比例)	H28. 7. 10	101,713	48,028	53,685	55,008	25,997	29,011	54.08
衆議院議員総選挙(小選)	H29. 10. 22	101,070	47,805	53,265	52,361	25,004	27,357	51.81
" (比例)	H29. 10. 22	101,070	47,805	53,265	52,340	24,996	27,344	51.79
愛媛県知事選挙	H30. 11. 18	99,752	47,184	52,568	33,545	15,527	18,018	33.63
愛媛県議会議員選挙	H31. 4. 7	98,881	46,750	52,131	41,265	19,648	21,617	41.73
新居浜市議会議員選挙	H31. 4. 21	98,755	46,689	52,066	46,697	21,688	25,009	47.29
参議院議員通常選挙(選)	R 1. 7. 21	99,944	47,383	52,561	50,330	23,780	26,550	50.36
" (比例)	R 1. 7. 21	99,944	47,383	52,561	50,313	23,772	26,541	50.34
新居浜市長選挙	R 2. 11. 15	98,520	46,755	51,765	39,067	18,404	20,663	39.65

資料：選挙管理委員会

14 市 民 施 設

52. 文化・教育施設

147 文化施設利用状況

(単位：人)

施設名		平成28年度	29年度	30年度	令和元年度	2年度
市民文化センター	大ホール (1,163席)	57,223	73,912	55,131	42,916	11,389
	中ホール (固定486席、車いす席3)	32,339	34,613	30,950	27,870	7,860
	別館会議室等	65,970	62,609	55,686	50,711	26,155
ふるさと館		3,221	2,252	1,729	1,421	1,125
あかがねミュージアム		227,392	232,090	205,749	224,448	94,274
計		386,145	405,416	349,245	347,366	140,803

資料：(公財)新居浜市文化体育振興事業団、別子山企業組合
あかがねミュージアム運営グループ

53. 体育施設

148 体育施設利用状況

(単位：人)

施設名		平成28年度	29年度	30年度	令和元年度	2年度
市民体育館		76,733	99,922	101,189	36,736	82,057
山根総合体育館		63,025	62,289	62,879	70,922	45,162
市営野球場		19,298	28,431	16,167	10,579	8,305
山根市民グラウンド		82,442	82,758	70,198	96,031	28,035
東雲競技場		24,667	27,745	24,539	24,139	16,185
武徳殿		26,700	29,100	29,600	26,350	24,050
重量拳練習場		9,200	10,630	10,200	7,783	4,856
文化振興会館		13,844	14,894	13,869	15,179	5,067
別子山市民プール		342	372	204	404	0
別子山市民グラウンド		35	195	149	465	130
弓道場		5,200	4,400	4,700	4,400	4,600
東雲市民プール		43,124	45,943	44,058	37,176	0
山根公園屋内プール		28,134	26,911	27,127	20,255	13,491
テニスコート	河川敷	54,338	46,597	35,608	35,810	34,175
	山根	40,783	37,318	38,747	37,020	29,330
市営サッカー場		32,301	39,661	34,385	28,149	20,282
多喜浜体育館		18,849	16,818	19,209	23,141	16,674
計		539,015	573,984	532,828	474,539	332,399

資料：(公財)新居浜市文化体育振興事業団、別子山企業組合

15 そ の 他

54. 県内各市の主要統計指標

149 県内各市の主要統計指標（土地）

	総面積 (km ²) (R1.10.1)	可住地面積 (km ²) (R1.10.1)	林野面積 (km ²) (H27.2.1)	可住地面積割合 (%) (R1.10.1)	DID面積 (km ²) (H27.10.1)	DID面積割合 (%) (H27.10.1)	民有地面積 (ha) (H31.1.1)	宅地面積 (ha) (H31.1.1)	宅地化率 (%) (H31.1.1)
県 計	5,676.16	1,673.19	4,002.97	29.5	152.7	2.7	325,008	23,230	7.1
市 計	3,967.36	1,318.87	2,648.49	33.2	148.9	3.8	218,720	20,501	9.4
町 計	1,708.80	354.32	1,354.48	20.7	3.9	0.2	106,286	2,727	2.6
松山市	429.40	240.32	189.08	56.0	68.7	16.0	24,852	5,342	21.5
今治市	419.14	195.47	223.67	46.6	14.0	3.3	25,757	3,152	12.2
宇和島市	468.19	135.97	332.22	29.0	6.6	1.4	24,074	1,102	4.6
八幡浜市	132.65	62.24	70.41	46.9	2.4	1.8	7,477	409	5.5
新居浜市	234.50	63.56	170.94	27.1	29.2	12.5	10,365	2,502	24.1
西条市	510.04	155.26	354.78	30.4	7.6	1.5	24,567	2,911	11.8
大洲市	432.12	116.91	315.21	27.1	2.3	0.5	22,195	817	3.7
伊予市	194.44	79.37	115.07	40.8	3.2	1.6	16,250	656	4.0
四国中央市	421.24	90.79	330.45	21.6	13.0	3.1	20,444	1,996	9.8
西予市	514.34	128.86	385.48	25.1	—	—	33,953	975	2.9
東温市	211.30	50.12	161.18	23.7	1.9	0.9	8,786	639	7.3

注：DID面積…人口集中地区

資料：県統計課（市町のすがた）

（総務省が一定の条件により指定した地域）

150 県内各市の主要統計指標（人口）

	(1) 人口増加数		(2) 人口増加率		自然増加率		社会増加率	
	17～22年 (人)	22～27年 (人)	17～22年 (%)	22～27年 (%)	出生率 (%) (R1)	死亡率 (%) (R1)	転入率 (%) (R1)	転出率 (%) (R1)
県 計	△ 36,322	△ 46,231	△ 2.5	△ 3.2	0.63	1.35	3.11	3.32
市 計	△ 27,447	△ 37,533	△ 2.1	△ 2.9	0.64	1.31	3.09	3.26
町 計	△ 8,875	△ 8,698	△ 6.4	△ 6.3	0.47	1.74	3.34	3.96
松山市	2,294	△ 2,366	0.4	△ 0.5	0.71	1.12	3.19	3.16
今治市	△ 7,451	△ 8,418	△ 4.3	△ 5.1	0.58	1.47	3.17	3.45
宇和島市	△ 5,234	△ 6,745	△ 5.9	△ 8.0	0.52	1.71	2.50	3.10
八幡浜市	△ 2,894	△ 3,419	△ 7.0	△ 8.9	0.50	1.75	2.50	3.18
新居浜市	△ 2,217	△ 1,832	△ 1.8	△ 1.5	0.67	1.29	2.91	3.07
西条市	△ 1,280	△ 3,917	△ 1.1	△ 3.5	0.67	1.31	3.19	3.24
大洲市	△ 3,629	△ 3,071	△ 7.1	△ 6.5	0.59	1.50	2.63	3.38
伊予市	△ 1,476	△ 1,190	△ 3.7	△ 3.1	0.54	1.49	3.17	3.14
四国中央市	△ 2,667	△ 2,774	△ 2.9	△ 3.1	0.60	1.36	2.70	3.22
西予市	△ 2,868	△ 3,161	△ 6.4	△ 7.5	0.56	1.98	2.39	3.08
東温市	△ 25	△ 640	△ 0.1	△ 1.8	0.57	1.16	5.38	5.18

注：(1)、(2)国勢調査

資料：県統計課（市町のすがた）