

# 新居浜市統計書

令和元年(平成31年)版

新 居 浜 市



**新居浜**

# は じ め に

令和元年(平成31年)版「新居浜市統計書」を刊行いたします。

本書は、— あかがねのまち、笑顔輝く — 産業・環境共生都市を目指している本市の人口・産業・経済・社会・文化・行政など各分野にわたる基礎的資料を収録し、市政の現況とその推移、発展の姿を明らかにしようとするものであります。

本市をご理解いただく資料として各方面で活用いただければ幸いと存じます。

本書編集にあたっては、できるかぎり最近の統計数値を収録しましたが、資料上の制約もあり不十分な面も多々あると思いますので、今後更に充実した年報にするため各方面からのご教示をいただき、ますます改善充実を図って参りたいと存じます。

おわりに、本書の刊行にあたり貴重な資料をご提供いただきました関係各位に厚くお礼申し上げますとともに、今後もさらにご指導、ご協力を賜りますようお願いいたします。

令和元年10月

新居浜市長 石川 勝行

## 市 章

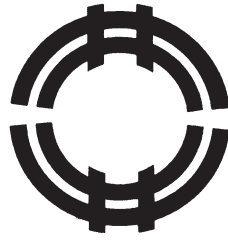

(昭和12年11月3日制定)

大阪毎日新聞社において、全国より募集選定し、本市に贈呈せられたものである。

上下の井は二井(新居)を意味し、未広形の横の開きは工業、港都、灯台の光芒をあらわしている。

## 市 花

(つつじ)



市制施行30周年を記念して、市民総ぐるみで、花いっぱい運動をすすめる心をこめて、市花に選定。

## 市 樹

(くす)



市制施行30周年を記念して、市民総ぐるみで、緑いっぱい運動をすすめる心をこめて、市樹に選定。

## 凡 例

1. 本書は新居浜市の市勢全般に関する統計資料を収録したものです。
2. 資料は、主に市内各官庁、団体、会社からの報告によるもの、または本市で直接収集したものであり、資料の出所を各表の右下部に掲げています。
3. 期間について、年次とあるのは1月から12月まで、年度とあるのは4月1日から翌年3月31日までの期間です。
4. 数値の単位未満については、原則として、四捨五入または切り捨てをしていますので、総数と内訳が一致しない場合もあります。
5. 統計表中の符号の用法は次のとおりです。
  - 「0」 単位未満
  - 「-」 皆無または該当数値のないもの
  - 「…」 不詳
  - 「x」 発表をさしひかえるもの
  - 「△」 負数、減数
6. 市町村名は、各種統計調査期日現在のものであります。

平成15年4月1日 新居浜市（新居浜市、別子山村が合併）

なお、新居浜市の指標は、基準期日現在のものでしているため、原則として合併前の数値については、旧別子山村分の数値は含んでいません。

そのほかの例外的なものについては、脚注に表記してあります。
7. 利用にあたって、疑義あるいはさらに詳細な資料が必要な場合は、総合政策課に照会してください。

# 目 次

## 1 自然条件

1. 気 象	象	1 気 象 .....	2
2. 土 地	地	2 有 租 地 面 積 .....	3
		3 土 地 .....	3

## 2 人 口

3. 国 勢 調 査 人 口		4 国 勢 調 査 人 口 の 推 移 .....	4
		5 県 内 各 市 国 勢 調 査 人 口 の 推 移 .....	4
		6 年 齢 ( 5 歳 階 級 ) ・ 男 女 別 人 口 の 推 移 .....	5
		7 産 業 ( 大 分 類 ) 別 就 業 者 数 の 推 移 .....	6
4. 住 民 基 本 台 帳 人 口		8 住 民 基 本 台 帳 人 口 の 推 移 .....	6
		9 人 口 動 態 と 移 動 .....	7
		10 在 住 外 国 人 国 籍 別 人 口 .....	7
		11 年 次 別 人 口 推 移 .....	8
		12 町 丁 別 人 口 と 世 帯 数 .....	10

## 3 産 業

5. 農 業	業	13 農 家 数 と 世 帯 員 数 .....	12
		14 経 営 耕 地 面 積 規 模 別 農 家 ( 経 営 体 ) 数 .....	12
		15 経 営 耕 地 の 状 況 .....	12
		16 旧 市 町 村 別 農 家 数 .....	13
		17 旧 市 町 村 別 経 営 耕 地 面 積 .....	13
		18 耕 地 面 積 .....	13
		19 農 地 転 用 地 区 別 調 .....	13
6. 林 業	業	20 林 野 面 積 .....	14
7. 漁 業	業	21 漁 協 組 合 員 数 .....	14
		22 漁 船 数 .....	14
		23 漁 獲 高 .....	14
		24 男 女 ・ 年 齢 ( 5 歳 階 級 ) 別 漁 業 就 業 者 数 .....	15
		25 経 営 体 数 、 個 人 経 営 体 の 世 帯 員 数 .....	15

8. 事業所	26	産業(大分類)別事業所数と従業者数	16
	27	産業(大分類)・従業者規模別事業所数と従業者数	17
	28	県内各市の産業(大分類)別民営事業所数と従業者数	16
9. 工業	29	県内各市における工業主標比較と推移	18
	30	工業の累年比較	18
	31	産業(中分類)別工業の推移	19
10. 商業	32	県内各市における商業主標比較と推移	20
	33	産業(小分類)別の商店数	20
	34	産業(小分類)別の従業者数	21
	35	産業(小分類)別の年間商品販売額	21

## 4 金融

11. 金融	36	中小企業向け融資制度貸付状況	22
	37	市内金融機関預貯金と貸出状況	22

## 5 市民生活

12. 労働	38	一般職業紹介	23
	39	雇用保険	23
13. 所得	40	新居浜市内総生産	24
	41	新居浜市民所得	25
	42	県内各市の総生産・市町民所得	25
14. 住宅	43	地区・構造別公営住宅管理戸数	26
		地区・構造別改良住宅管理戸数	27
		地区・構造別活性化推進住宅管理戸数	27
	44	住宅数	27
	45	世帯数	27
15. 生活	46	酒類販売(消費)数量の推移	28
	47	市内たばこ消費本数の推移	28
16. 市民意識	48	項目・部門別要望及び処理状況	28
	49	市長への手紙・メール処理状況	29
	50	市民相談件数の推移	30
	51	自治会の推移	30
17. 男女共同参画	52	女性総合センター	30
	53	政策・方針決定等への女性の参画状況	31

## 6 社会生活

18. 生活保護	54	生活保護状況	32
19. 児童福祉	55	私立保育所一覧	32
	56	公立保育所一覧	33
	57	認定こども園	33
	58	地域型保育事業	33
	59	保育所入所人員の推移	33
	60	児童遊園地・子供広場設置数の推移	34
	61	児童センター	34
	62	児童養護施設	34
	63	母子生活支援施設	34
	20. 高齢者福祉	64	高齢者人口
65		後期高齢者医療	35
66		独居高齢者対策	35
		緊急通報装置設置数	35
		見守り推進員数	35
67		生きがい対策	35
		老人クラブの状況	35
		老人福祉センター	35
68		施設の状況	36
		老人ホーム	36
69		介護保険事業	36
		概況	36
		要介護(要支援)認定者数	36
21. 障がい者福祉	70	財政状況	37
		身体障害者手帳所持者数	37
	71	精神障害者保健福祉手帳所持者数	37
	72	療育手帳所持者数	37
	73	施設の状況	38
22. 福祉総合施設	74	施設の状況	38
23. 人権	75	施設の状況	38
24. 国民年金	76	拠出年金被保険者と免除状況	39
	77	拠出年金受給状況	39
	78	老齢福祉年金受給状況	39

25. 国民健康保険	79	概況	40
	80	財政状況	40

## 7 保健・衛生・予防・公害

26. 保健	81	医療施設数	41
	82	医師・歯科医師・薬剤師数	41
	83	死因別死亡者数	41
	84	年齢(5歳階級)別死亡者数	42
27. 清掃	85	ごみ収集処理の推移	42
	86	し尿収集処理の推移	43
28. 予防	87	予防接種	43
	88	検診状況	44
	89	結核レントゲン検診の実施状況	44
29. 環境	90	苦情種類別状況	44

## 8 都市施設

30. 都市計画	91	建築確認申請受付件数	45
31. 道路	92	市道の舗装状況	45
32. 上水道	93	給水人口・戸数・装置数	45
	94	用途別使用水量	46
	95	総配水量・有効水量・無効水量	46
	96	1日平均配水量と1日平均有収水量	46
33. 工業用水道	97	給水社数・配水量・有収水量	47
34. 下水道	98	公共下水道整備状況	47
	99	水洗便所普及状況	47
35. 電気	100	電灯需要の推移	48
	101	電力需要の推移	48

## 9 運輸・通信

36. 運輸	102	JR乗降人員	49
	103	JR貨物輸送状況	49
	104	松山自動車道出入交通量	49
	105	自動車登録台数	50
	106	新居浜港船舶乗降人員	50



		107	海上出入貨物量	51
		108	入港船舶総数	51
37.	通 信	109	電話の加入状況	51
		110	テレビの普及状況	51

## 10 教 育 ・ 文 化

38.	市 内 の 学 校	111	市内の学校一覧	52
39.	幼 稚 園	112	園児数・教員数の推移	53
40.	小 学 校	113	児童数・教員数の推移	53
		114	学校・学年別児童数	54
41.	中 学 校	115	生徒数・教員数の推移	54
		116	学校・学年別生徒数	55
		117	中学生の卒業後の状況	55
42.	高 等 学 校	118	生徒数・教員数の推移	55
		119	高等学校の進路別卒業生数	56
		120	高等学校卒業生の産業(大分類)別就職者数	56
43.	専 修 ・ 各 種 学 校	121	生徒数・教員数・卒業生数の推移	57
44.	図 書 館	122	市立図書館登録者数の推移	57
		123	分類別蔵書冊数	57
		124	貸出者数・貸出点数の推移	58
			1日平均貸出点数	58
45.	社 会 教 育	125	公民館等の概況	58
46.	保 健 体 育	126	市内小・中学生の平均身長の推移	59
		127	市内小・中学生の平均体重の推移	60

## 11 治 安 ・ 防 災

47.	治 安	128	犯罪発生件数	61
48.	交 通	129	月別交通事故発生件数	62
		130	交通事故と交通違反取締件数	62
		131	警察署別交通事故発生状況	63
		132	歩行者の交通事故状況	63
		133	自転車の交通事故状況	64
		134	高齢者の交通事故状況	64
49.	消 防	135	原因別火災件数及び損害額	65

136	救急車出場状況	66
137	消防機械台数	66
138	消防水利施設の推移	67
139	危険物製造所等設置許可数の推移	67
140	建築同意通知種別件数の推移	68
141	危険物関係事務処理状況の推移	68
142	高圧ガス製造事業者等数の推移	69
143	高圧ガス等関係事務処理状況	69

## 12 行 財 政

50. 行	政	144	歴代市長・助役・副市長・収入役	70
		145	行政機構図	72
51. 財	政	146	一般会計歳入款別決算額の推移	74
		147	市民1人当たり歳入額の推移	74
		148	一般会計歳出款別決算額の推移	75
		149	市民1人当たり歳出額の推移	75
		150	特別会計歳入決算額の推移	75
		151	特別会計歳出決算額の推移	76
52. 市	税	152	市税収納実績	76
		153	市税負担年度別比較	76
		154	市税収入額	77

## 13 選 挙

53. 選	挙	155	選挙別有権者数と投票率	78
-------	---	-----	-------------	----

## 14 市 民 施 設

54. 文化・教育施設	156	文化施設利用状況	79
	157	教育施設利用状況	79
55. 体 育 施 設	158	体育施設利用状況	79

## 15 そ の 他

56. 県内各市の 主要統計指標	159	県内各市の主要統計指標(土地)	80
	160	県内各市の主要統計指標(人口)	80

# 統計図表

# 新居浜市の位置

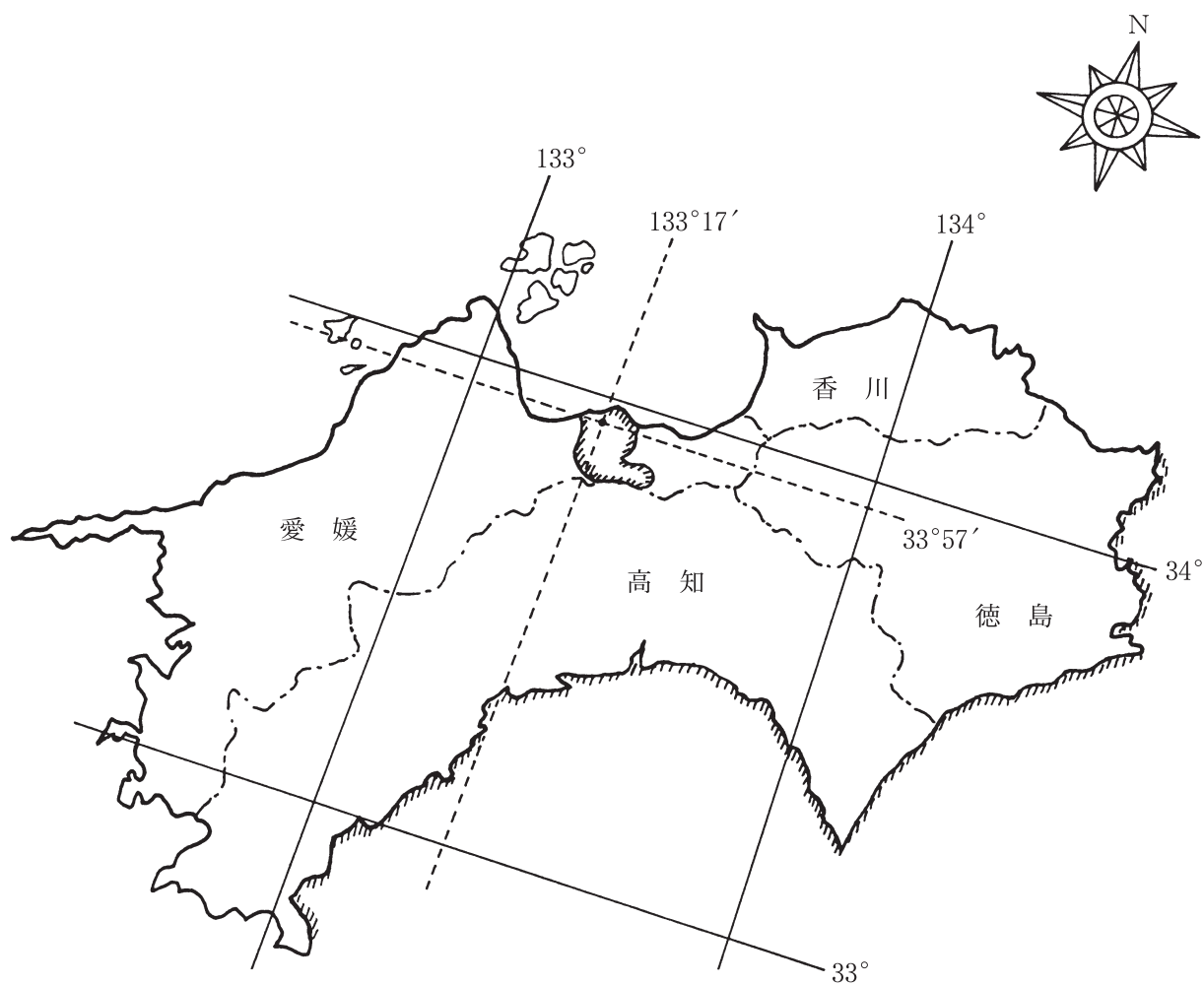

市域面積	234.50 km <sup>2</sup>
東西	20.52 km
南北	21.48 km

# 市域の変遷

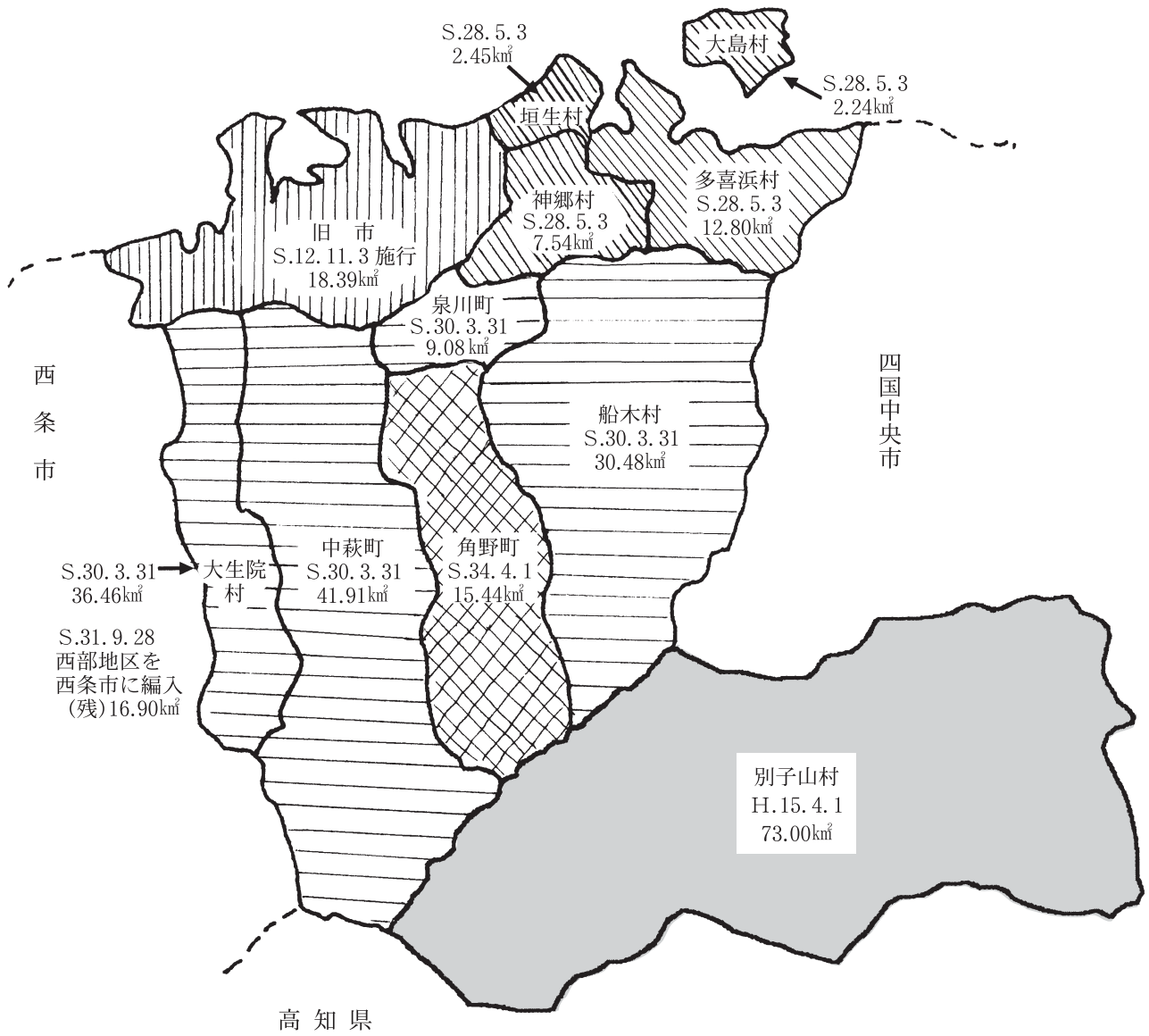

(注)  
旧町村名  
合併年月日  
合併時面積

人口と世帯の推移 (各年12月末現在)

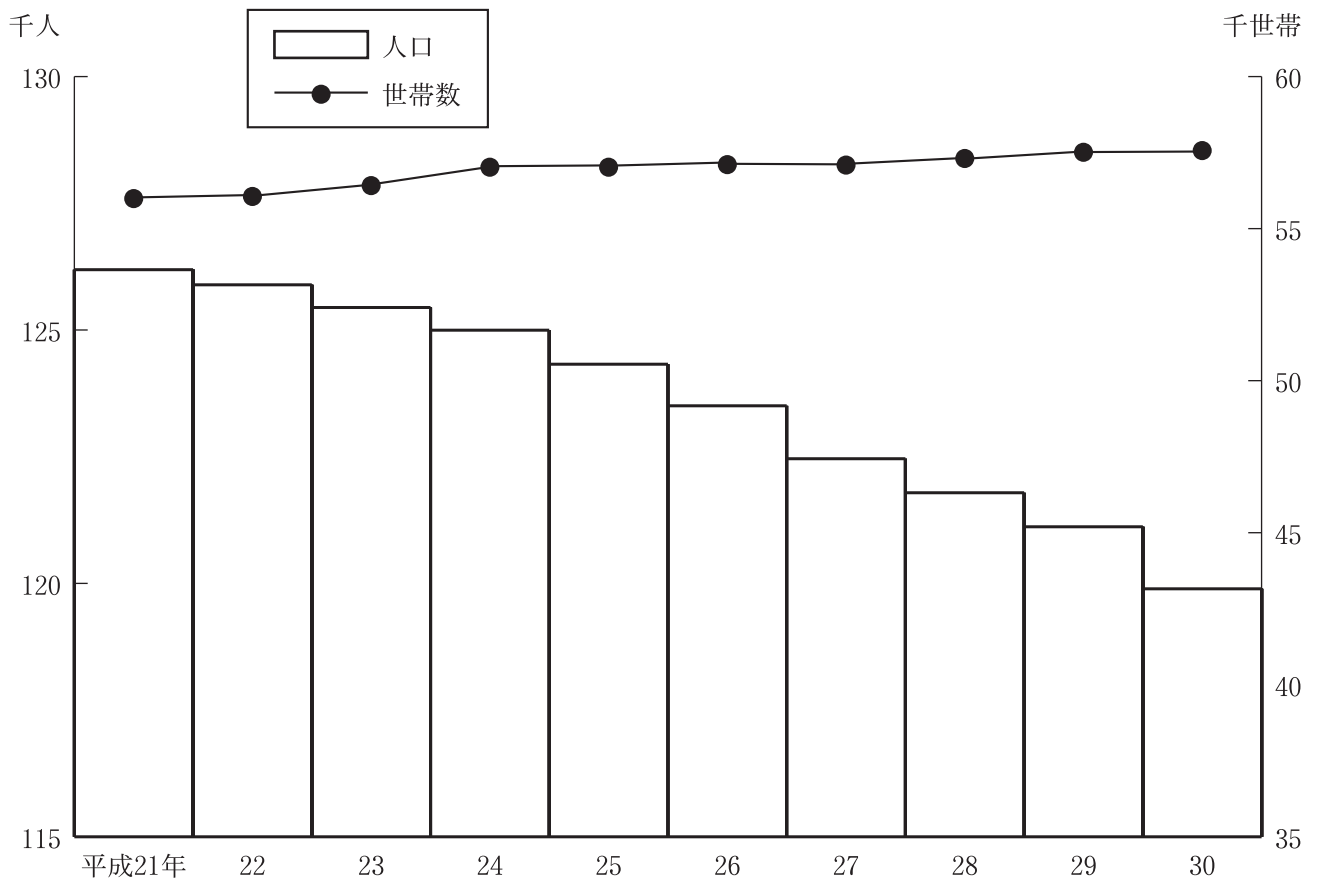

自然動態

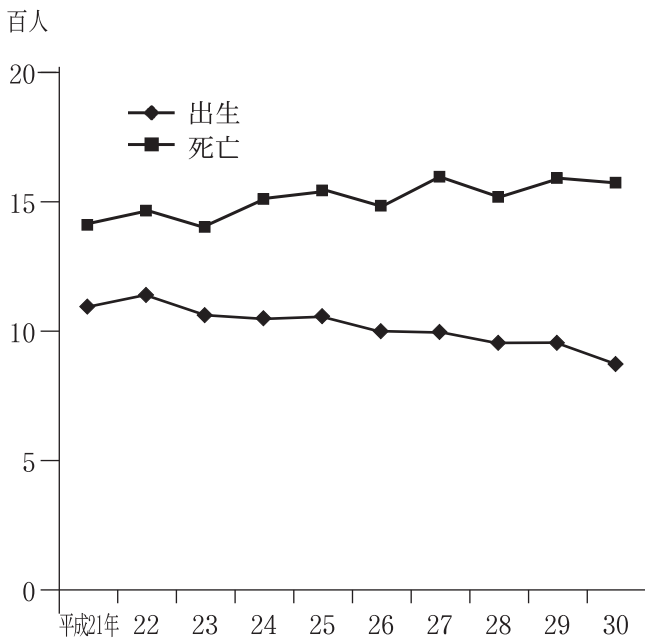

社会動態

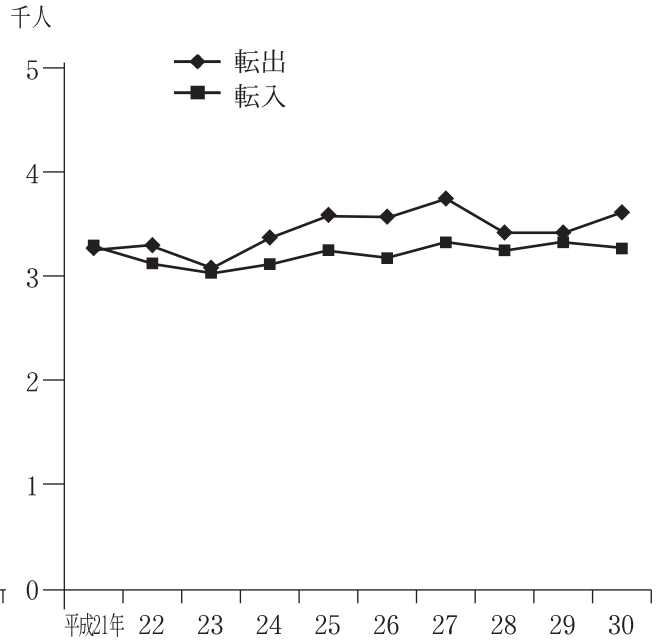

# 年齢（5歳階級）男女別人口

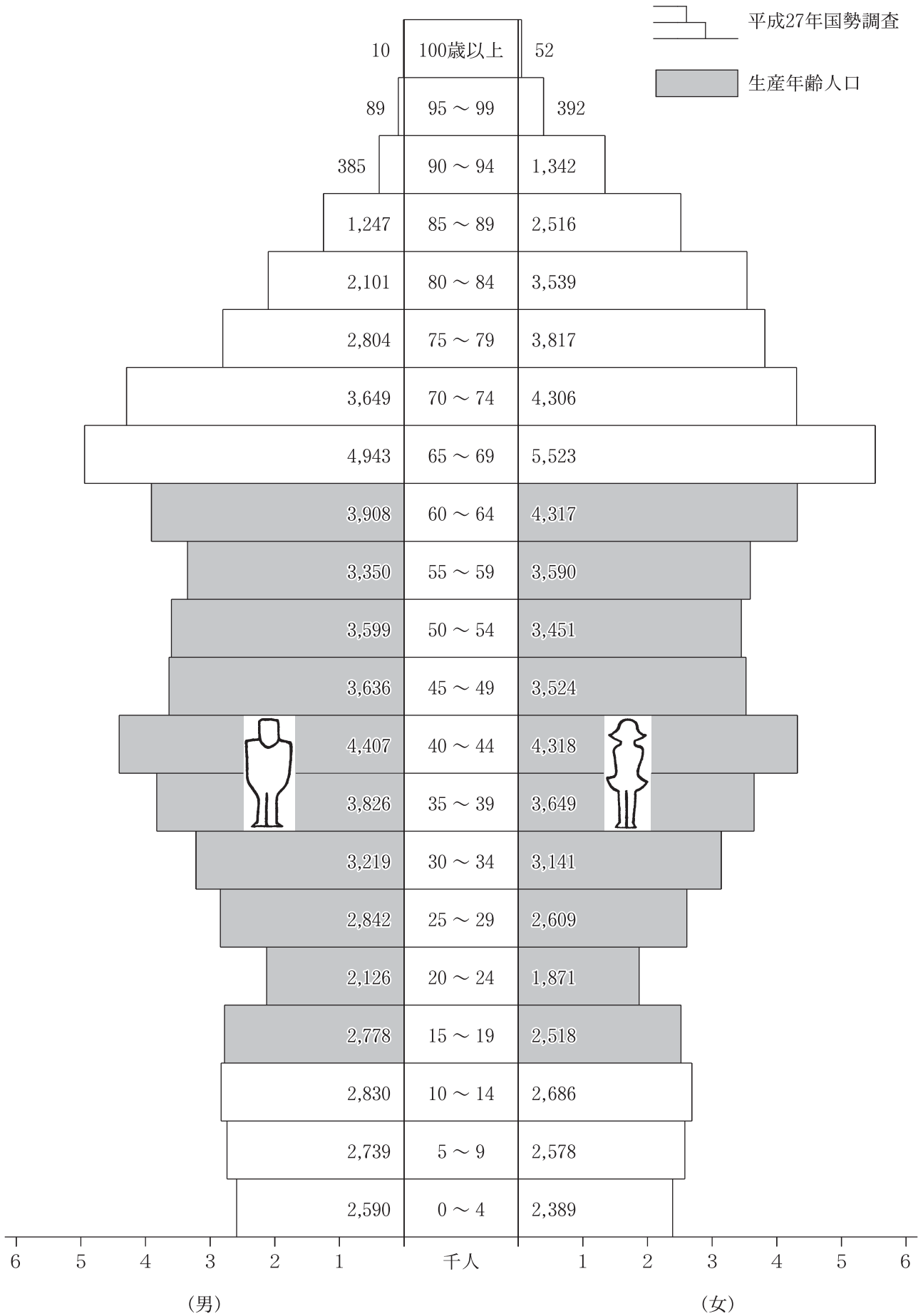

産業(大分類)・男女別就職構成 (平成27年国勢調査)

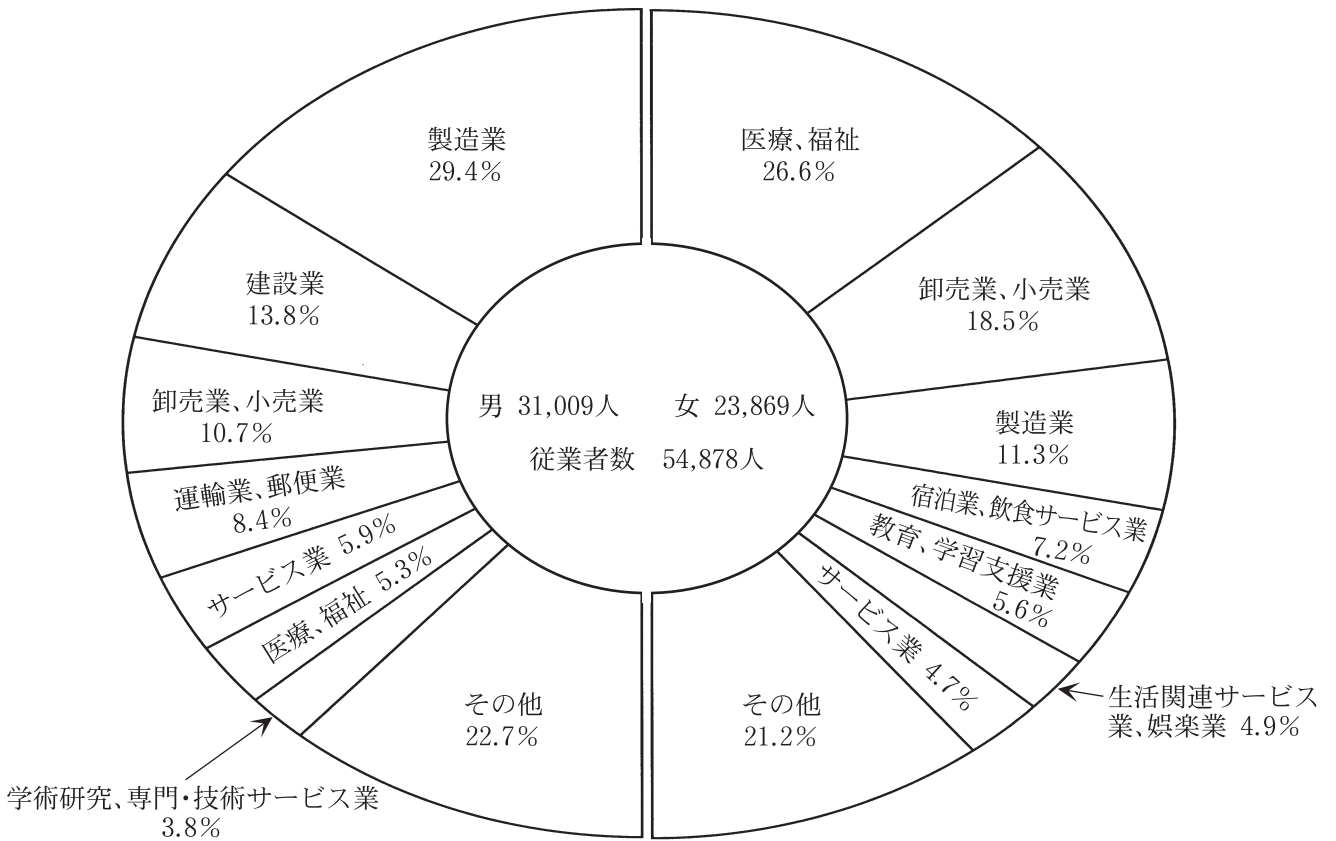

年齢(5歳階級)・男女別就業者数 (平成27年国勢調査)

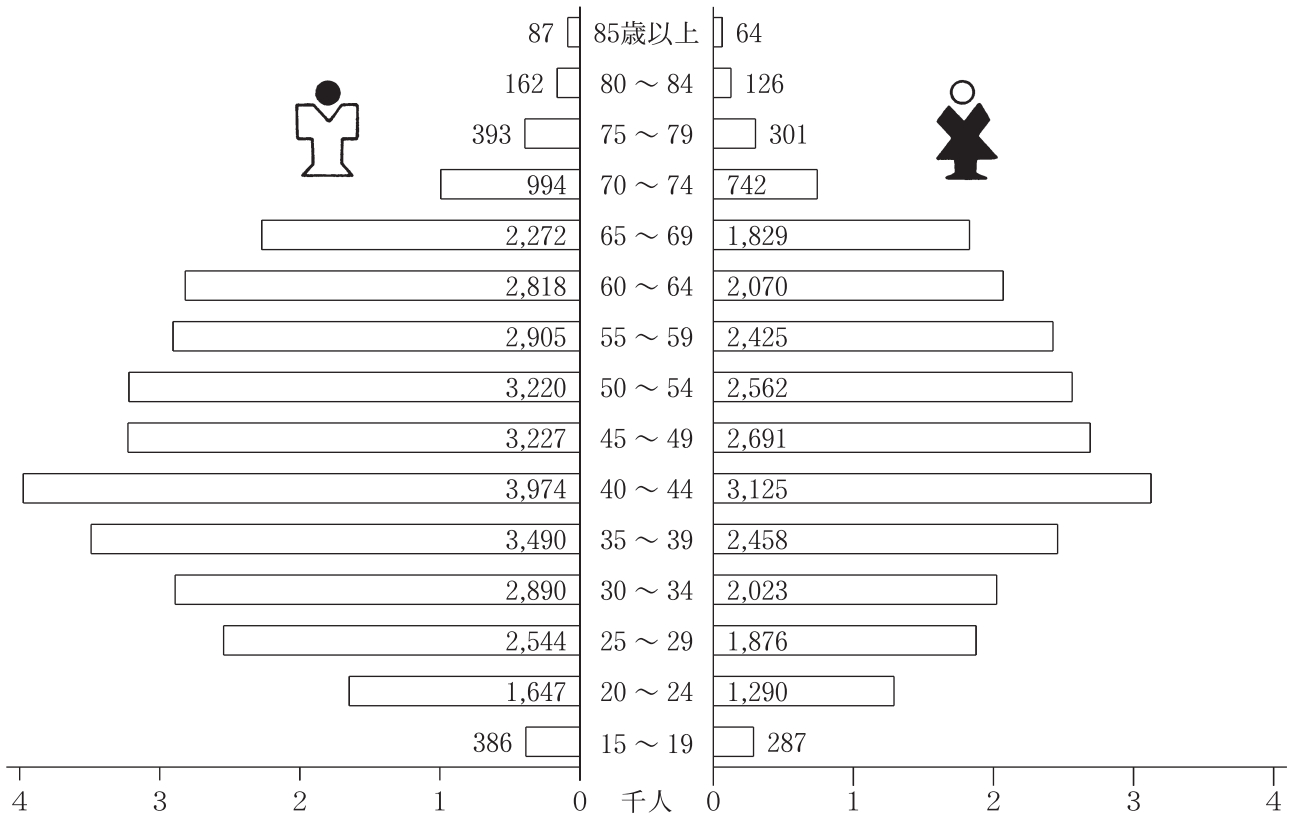



工業（平成29年工業統計調査）

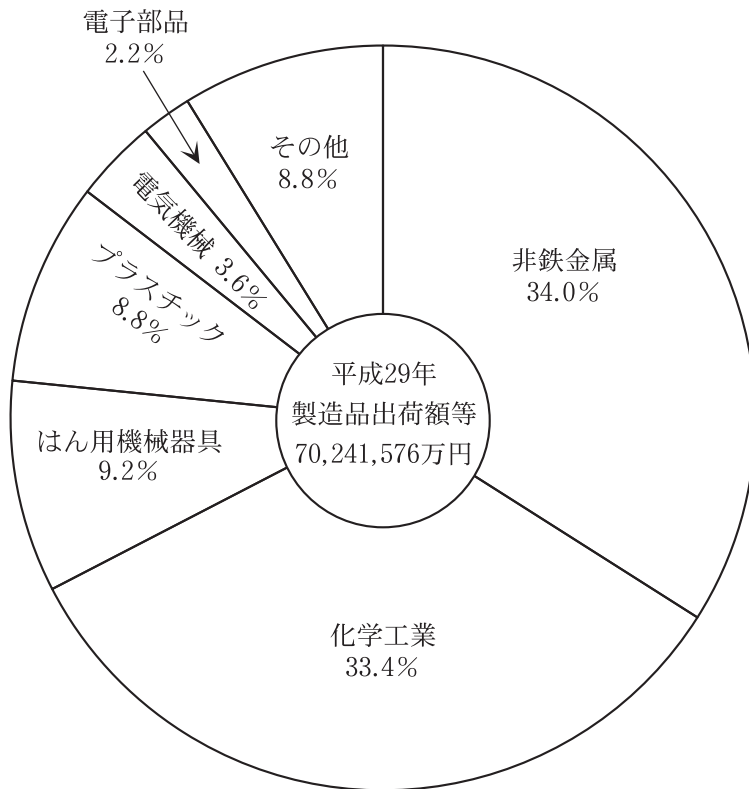
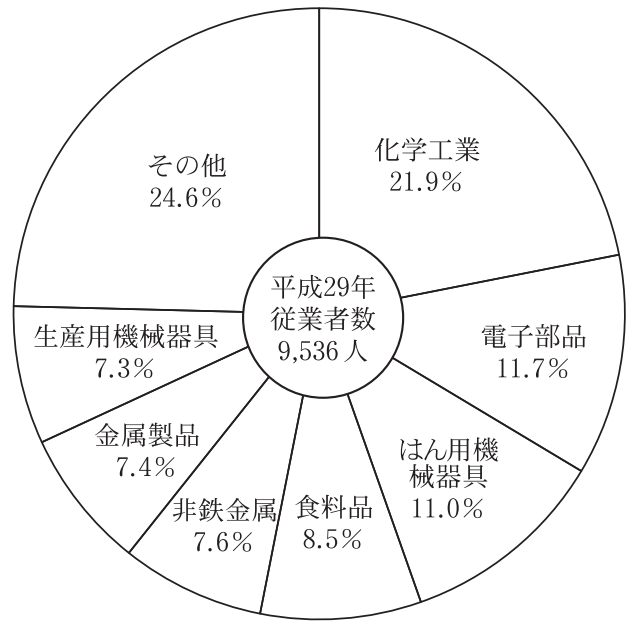
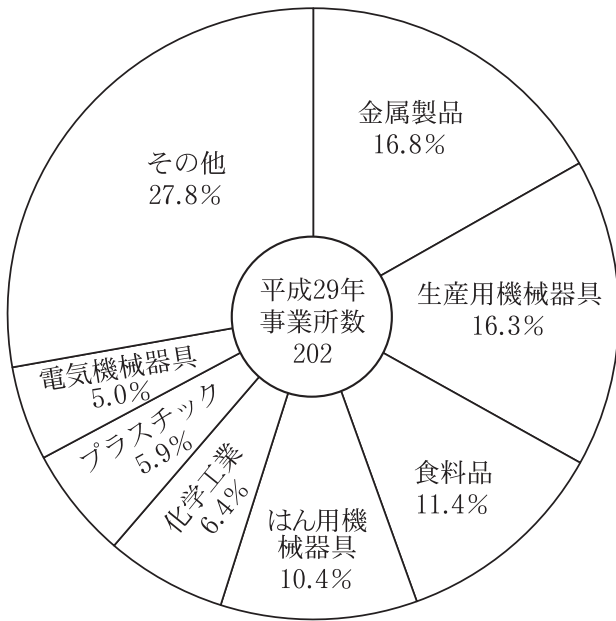

商業・県内各市における主標比較

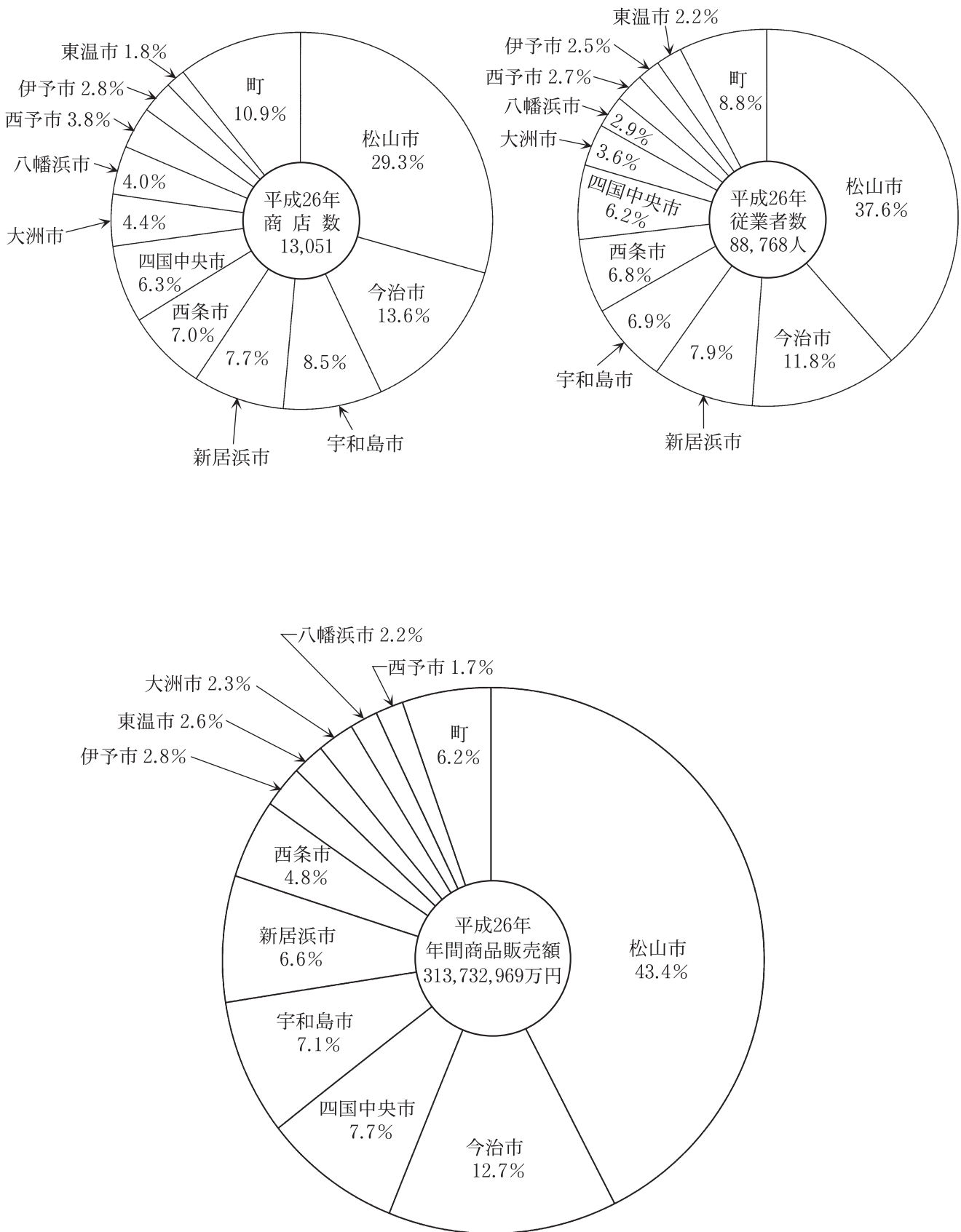

## 商業の推移 (商業統計調査)

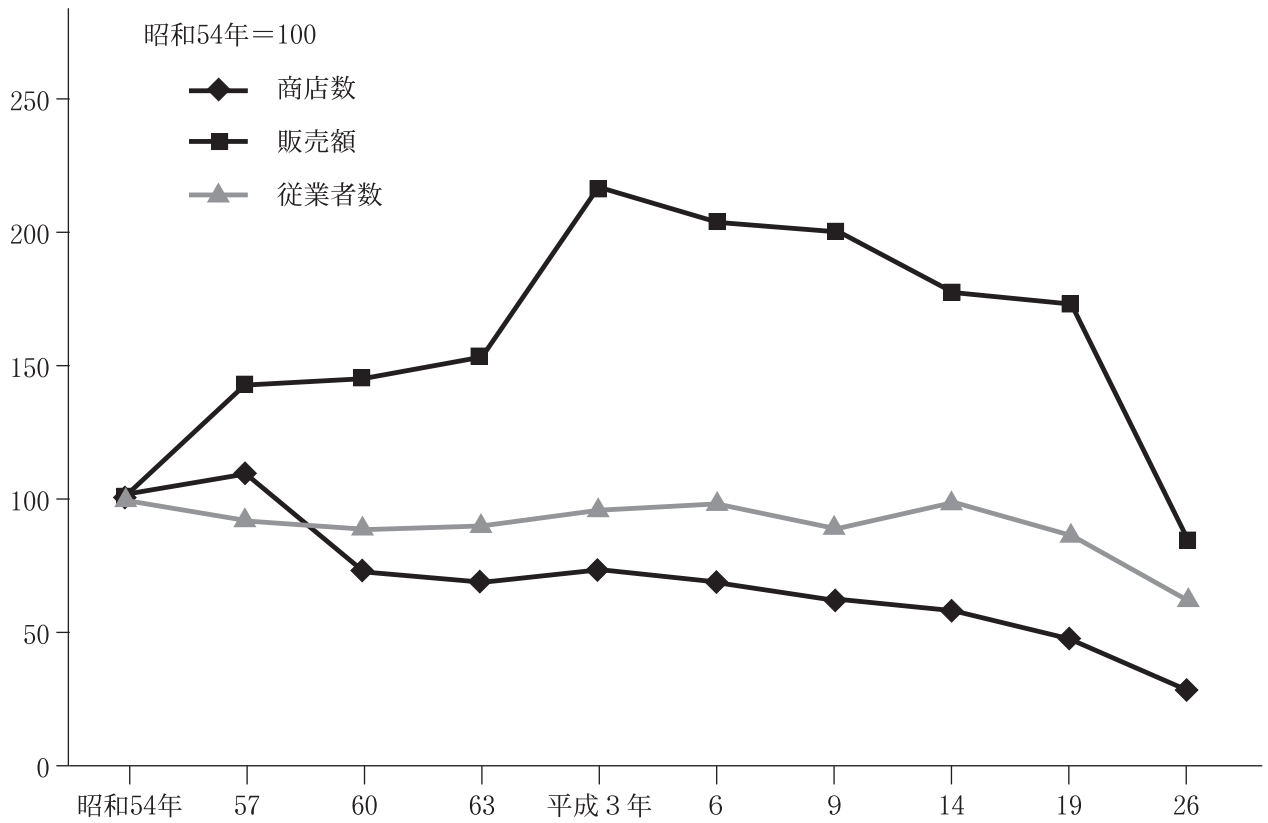

## 総生産市別状況

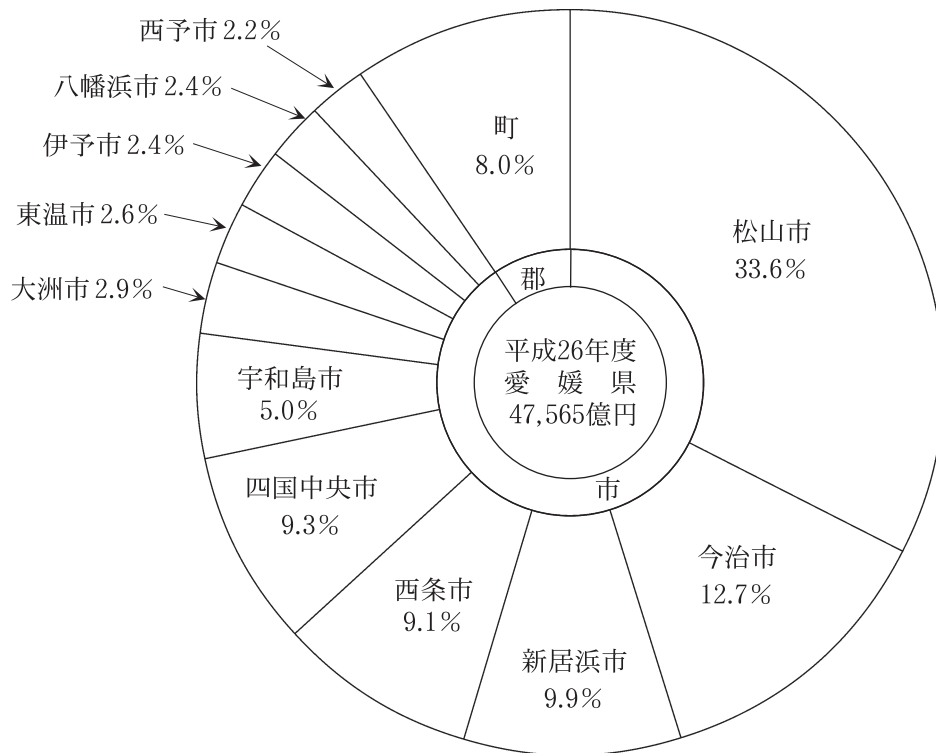

### 月別交通事故発生件数（平成30年）

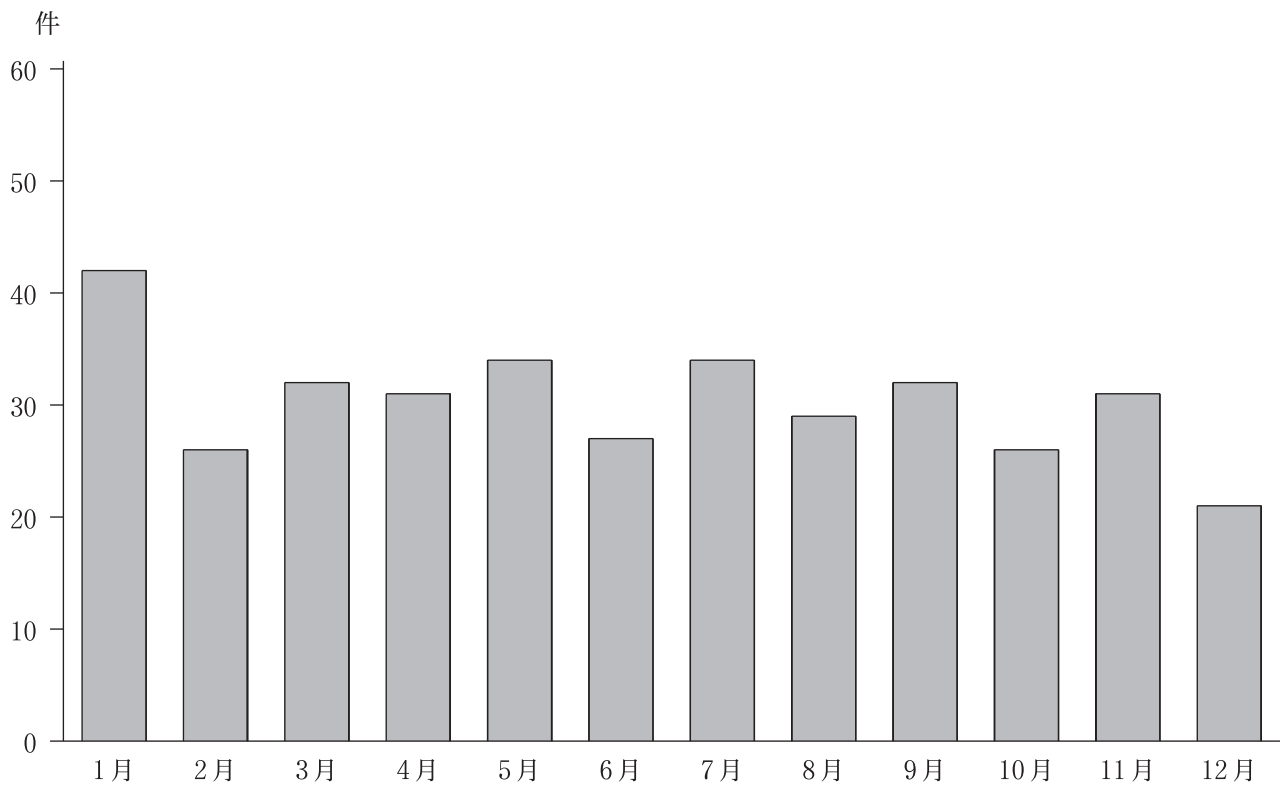

### 自動車等保有台数と交通事故発生件数の推移

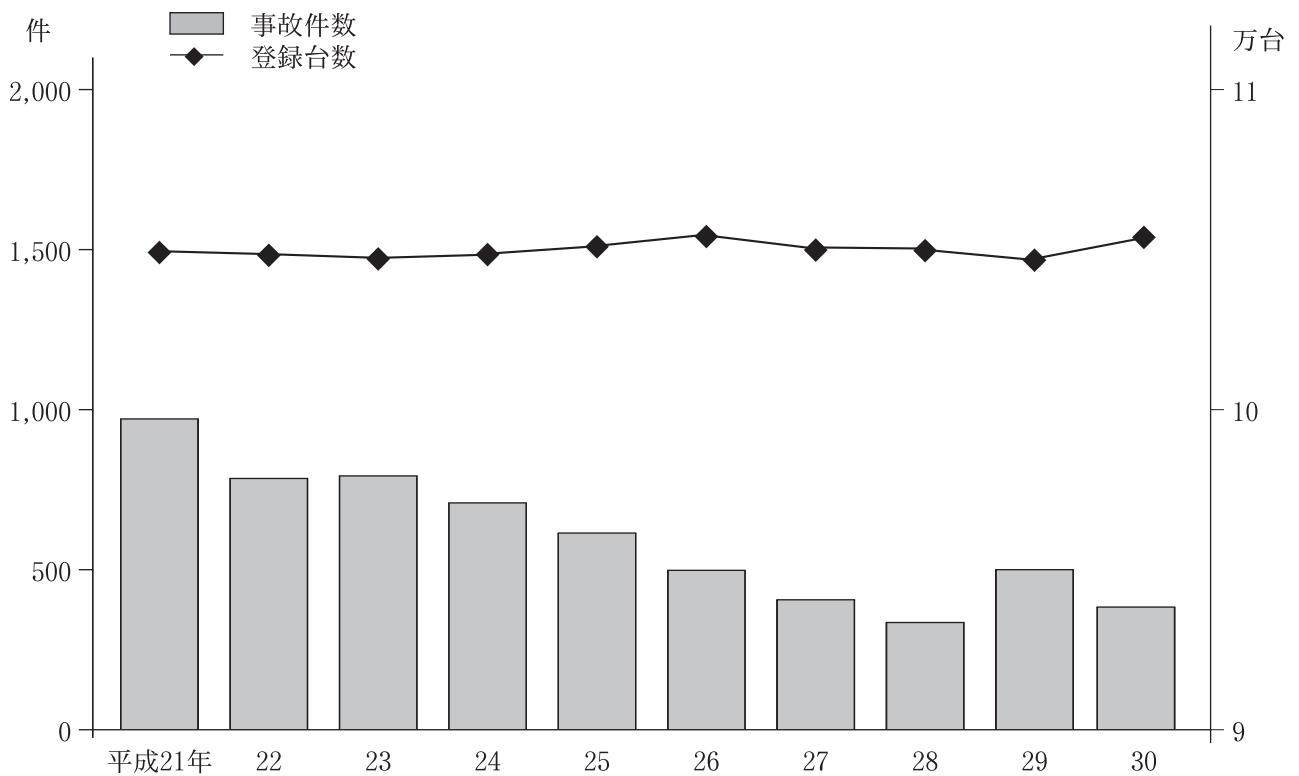

## 一般職業紹介状況

(件・人)

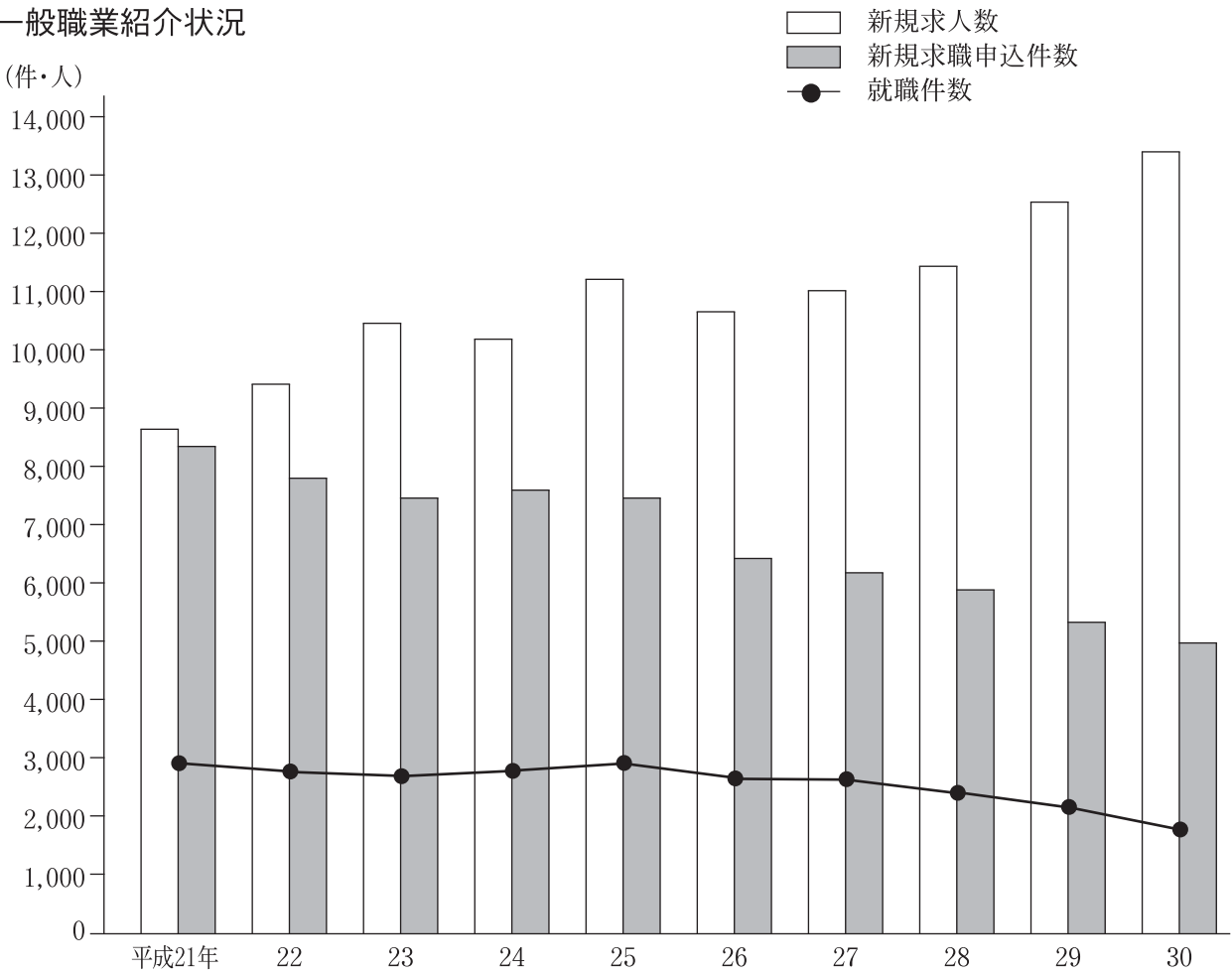

## 火災件数

件

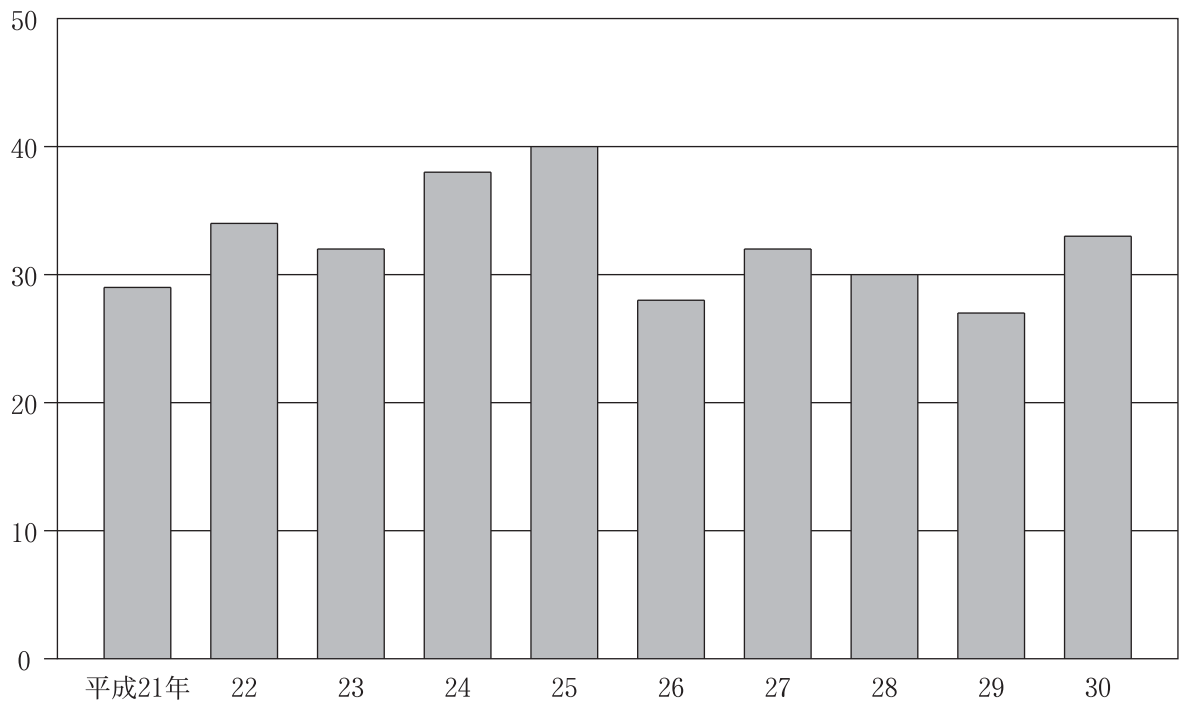

一般会計歳入歳出決算額（平成30年度）

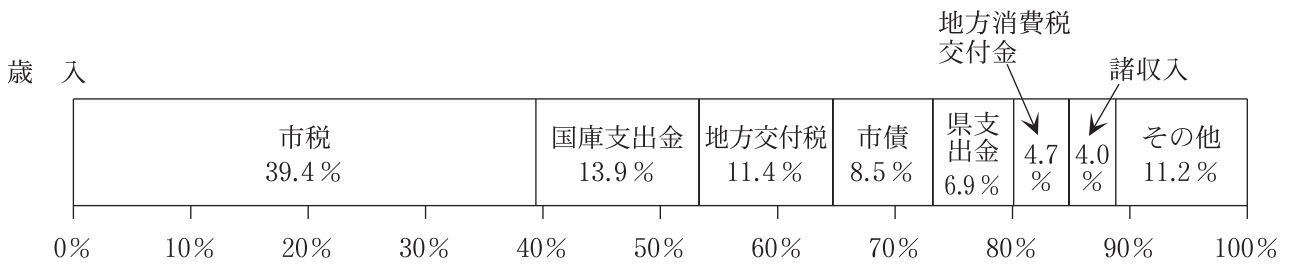

平成30年度

歳入総額 47,566,245千円

歳出総額 45,956,008千円

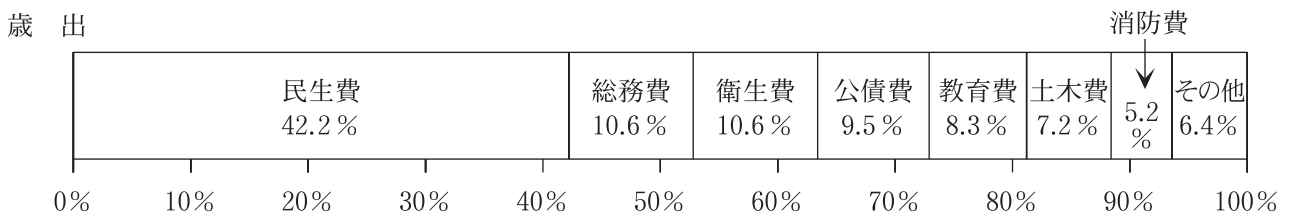

市税収入状況

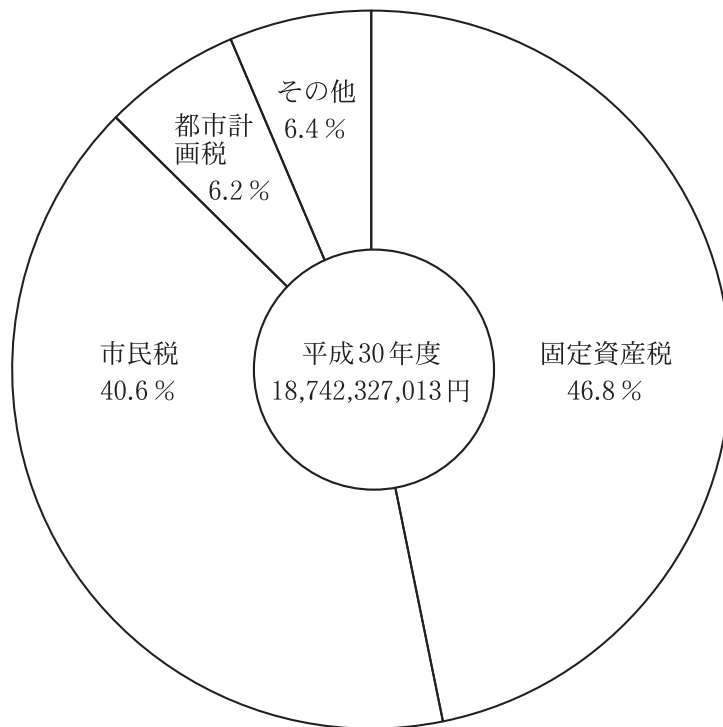

蔵書数 (図書館)

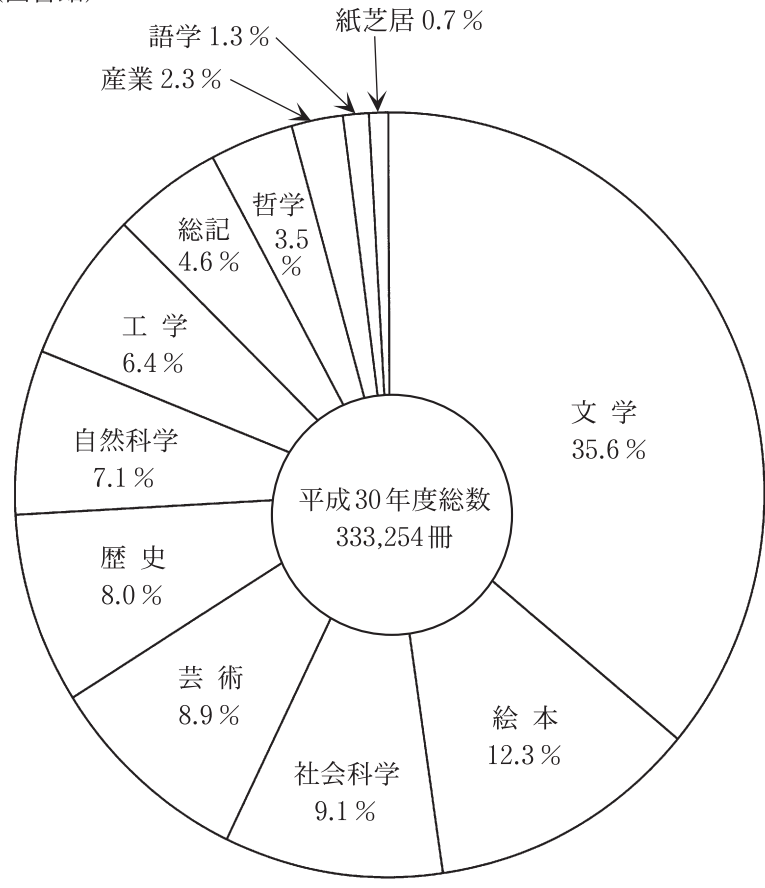

AV資料

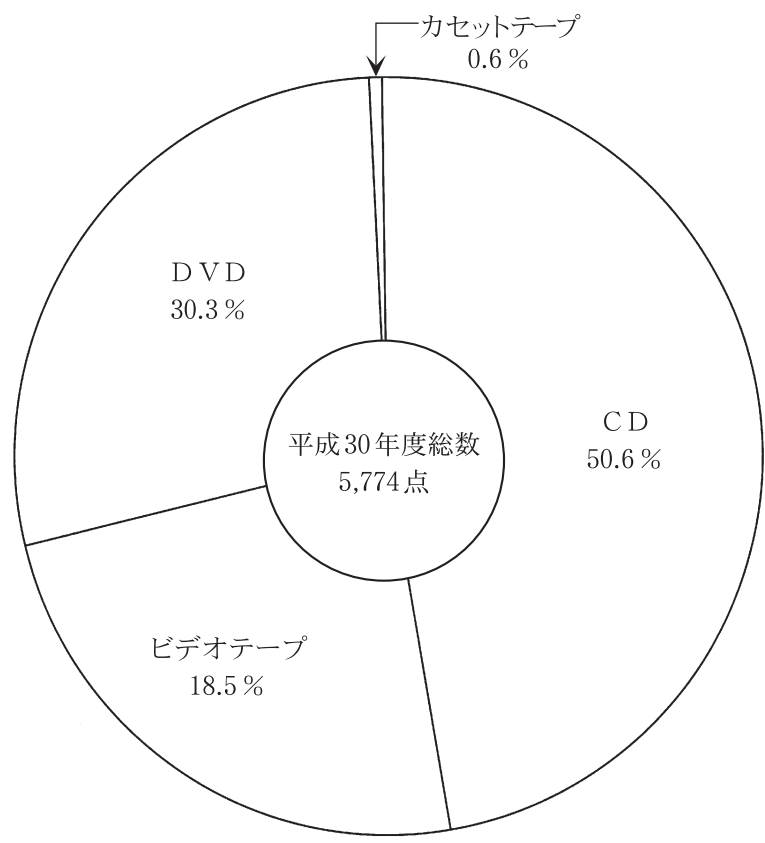

# 統計表



# 1 自然条件

## 1. 気象

### 1 気象

年次	気温 °C			降水量 mm		湿度 %		風速 m	
	平均	最高	最低	総量	最大日量	平均	最低	平均	最大
平成21年	17.0	35.8	0.2	1,224.0	164.5	69.7	16.9	1.6	25.4
22	16.9	35.9	0.1	1,087.0	90.5	71.4	17.7	1.7	24.0
23	16.5	36.1	-3.3	1,872.0	210.0	70.3	13.6	1.7	24.8
24	16.3	35.8	-2.2	1,234.5	132.5	72.7	18.6	1.7	24.9
25	16.9	38.4	-0.3	1,855.5	252.5	72.1	12.5	1.7	25.4
26	16.3	36.4	-0.4	1,890.0	192.0	72.3	14.7	1.6	25.2
27	16.7	36.1	-0.1	1,458.0	61.0	74.6	12.2	1.6	26.1
28	17.4	36.8	-2.6	1,414.0	154.5	75.7	14.1	1.5	30.0
29	16.9	37.3	-0.1	1,282.5	135.0	71.1	13.6	1.8	25.0
30	17.1	38.7	-3.2	1,822.5	242.5	73.8	11.1	1.7	25.2
平成30年									
1月	5.2	14.4	-1.4	36.5	13.5	71.6	36.9	2.1	19.7
2	5.4	16.0	-3.2	40.5	20.5	68.5	25.0	2.0	20.1
3	10.6	23.7	1.8	126.0	32.5	73.1	21.1	1.9	25.2
4	16.2	27.0	5.9	103.5	51.0	67.8	12.2	1.6	17.9
5	19.6	28.8	10.2	196.5	49.0	71.1	11.1	1.5	19.0
6	22.8	33.1	15.1	213.5	63.0	80.8	33.8	1.2	9.6
7	28.9	38.6	21.9	342.5	130.5	76.2	37.7	1.4	10.2
8	29.7	38.7	19.3	83.5	34.0	69.9	28.6	1.6	16.8
9	24.3	32.5	16.0	527.5	242.5	81.2	27.7	1.6	25.0
10	19.2	33.1	11.6	70.0	17.0	72.8	33.6	1.8	25.1
11	13.8	22.9	4.2	31.5	8.5	76.1	29.1	1.5	16.0
12	9.6	20.0	2.0	51.5	12.0	76.7	40.8	1.8	13.7

資料：消防本部

観測場所：新居浜市一宮町 1-5-1

## 2. 土 地

### 2 有租地面積

(単位：ha)

年 次	総 数	宅 地	田	畑	山 林	原 野	池 沼	雑種地
平成21年度	10,593	2,395	875	674	6,250	9	3	387
22	10,418	2,404	869	672	6,075	10	3	385
23	10,416	2,416	861	668	6,072	10	3	386
24	10,415	2,427	851	650	6,087	10	3	387
25	10,414	2,438	844	646	6,085	10	3	388
26	10,400	2,447	836	644	6,070	10	3	390
27	10,401	2,459	825	638	6,069	10	3	397
28	10,318	2,469	815	633	5,989	10	3	399
29	10,325	2,478	808	618	6,002	10	3	406
30	10,355	2,489	800	611	6,041	10	3	401

資料：資産税課

### 3 土 地

年 次	総面積 km <sup>2</sup>	可住地面積 km <sup>2</sup>	林野面積 km <sup>2</sup>	DID面積 km <sup>2</sup>	民有地面積 ha	宅地面積 ha	可住地面積割合%	DID面積割合 %	宅地化率 %
平成19年	234.30	63.11	171.19	—	10,599	2,371	26.9	—	22.4
20	234.30	63.11	171.19	—	10,606	2,386	26.9	—	22.5
21	234.30	63.11	171.19	—	10,593	2,395	26.9	—	22.6
22	234.30	63.11	171.19	29.4	10,417	2,404	26.9	12.5	23.1
23	234.32	63.03	171.29	—	10,416	2,416	26.9	—	23.2
24	234.32	63.03	171.29	—	10,415	2,427	26.9	—	23.3
25	234.32	63.03	171.29	—	10,414	2,438	26.9	—	23.4
26	234.46	63.17	171.29	—	10,399	2,447	26.9	—	23.5
27	234.46	63.52	170.94	—	10,401	2,459	27.1	—	23.6
28	234.46	63.52	170.94	29.2	10,319	2,469	27.1	—	23.9
29	234.50	63.56	170.94	—	10,325	2,478	27.1	—	24.0

注：D I D面積…人口集中地区（総務省が一定の条件により指定した地域）

資料：県統計課  
（市町のすがた）

## 2 人 口

### 3. 国勢調査人口

#### 4 国勢調査人口の推移（各年10月1日現在）

年次	総数	男	女	世帯数
昭和45年	126,033	61,009	65,024	35,430
50	131,712	63,979	67,733	39,366
55	132,339	64,042	68,297	41,525
60	132,184	63,695	68,489	42,995
平成2年	129,149	62,081	67,068	44,280
7	127,917	61,460	66,457	46,559
12	125,537	60,034	65,503	48,126
17	123,952	59,190	64,762	49,484
22	121,735	58,219	63,516	50,377
27	119,903	57,551	62,352	50,653

資料：国勢調査

#### 5 県内各市国勢調査人口の推移（各年10月1日現在）

区分	平成7年	12年	区分	平成17年	22年	27年
県計	1,506,700	1,493,092	県計	1,467,815	1,431,493	1,385,262
松山市	460,968	473,379	松山市	514,937	517,231	514,865
今治市	120,214	117,930	今治市	173,983	166,532	158,114
宇和島市	65,470	62,126	宇和島市	89,444	84,210	77,465
八幡浜市	35,891	33,285	八幡浜市	41,264	38,370	34,951
新居浜市	127,917	125,537	新居浜市	123,952	121,735	119,903
西条市	57,110	58,110	西条市	113,371	112,091	108,174
大洲市	38,937	39,011	大洲市	50,786	47,157	44,086
川之江市	38,561	38,126	伊予市	39,493	38,017	36,827
伊予三島市	37,587	36,832	四国中央市	92,854	90,187	87,413
伊予市	30,270	30,547	西予市	44,948	42,080	38,919
北条市	29,040	28,547	東温市	35,278	35,253	34,613
東予市	33,468	32,993				

資料：国勢調査

## 6 年齢(5歳階級)・男女別人口の推移(各年10月1日現在)

年 齢 (5歳階級)		平成17年			22年			27年		
		総数	男	女	総数	男	女	総数	男	女
総 数		123,952	59,190	64,762	121,735	58,219	63,516	119,903	57,551	62,352
幼年人口		17,132	8,744	8,388	16,550	8,432	8,118	15,812	8,159	7,653
幼年人口内訳	0～4歳	5,524	2,854	2,670	5,308	2,739	2,569	4,979	2,590	2,389
	5～9	5,887	2,932	2,955	5,476	2,809	2,667	5,317	2,739	2,578
	10～14	5,721	2,958	2,763	5,766	2,884	2,882	5,516	2,830	2,686
生産年齢人口		76,329	38,033	38,296	71,730	35,985	35,745	66,679	33,691	32,988
生産年齢人口内訳	15～19歳	5,611	2,971	2,640	5,062	2,762	2,300	5,296	2,778	2,518
	20～24	4,849	2,385	2,464	4,155	2,099	2,056	3,997	2,126	1,871
	25～29	6,944	3,592	3,352	6,052	3,073	2,979	5,451	2,842	2,609
	30～34	8,617	4,334	4,283	7,274	3,774	3,500	6,360	3,219	3,141
	35～39	7,298	3,707	3,591	8,687	4,397	4,290	7,475	3,826	3,649
	40～44	7,274	3,704	3,570	7,184	3,628	3,556	8,725	4,407	4,318
	45～49	7,157	3,500	3,657	7,139	3,648	3,491	7,160	3,636	3,524
	50～54	8,547	4,107	4,440	7,012	3,410	3,602	7,050	3,599	3,451
	55～59	11,120	5,417	5,703	8,340	4,004	4,336	6,940	3,350	3,590
60～64	8,912	4,316	4,596	10,825	5,190	5,635	8,225	3,908	4,317	
老年人口		30,160	12,218	17,942	32,643	13,271	19,372	36,715	15,228	21,487
老年人口内訳	65～69歳	7,825	3,528	4,297	8,448	3,997	4,451	10,466	4,943	5,523
	70～74	7,675	3,346	4,329	7,286	3,194	4,092	7,955	3,649	4,306
	75～79	6,433	2,692	3,741	6,784	2,766	4,018	6,621	2,804	3,817
	80～84	4,441	1,538	2,903	5,241	2,002	3,239	5,640	2,101	3,539
	85～89	2,420	759	1,661	3,111	906	2,205	3,763	1,247	2,516
	90～94	1,061	303	758	1,358	330	1,028	1,727	385	1,342
	95～99	270	50	220	360	71	289	481	89	392
100歳以上	35	2	33	55	5	50	62	10	52	
年齢不詳		331	195	136	812	531	281	697	473	224

資料：国勢調査

7 産業（大分類）別就業者数の推移（各年10月1日現在）

産 業			平成17年	産 業			平成22年	平成27年
総 数			56,024	総 数			54,462	54,878
第 一 次 産 業	農 業	業	970	第 一 次 産 業	農 業、林 業 (うち農業)	674	636	
	林 業	業	48		(うち農業)	(623)	(599)	
	漁 業	業	158		漁 業	115	84	
第 二 次 産 業	鉱 業	業	2	第 二 次 産 業	鉱業、採石業、砂利採取業	10	19	
	建 設 業	業	6,430		建 設 業	5,658	5,127	
	製 造 業	業	12,216		製 造 業	11,475	11,814	
第 三 次 産 業	電気・ガス・熱供給・水道業		398	第 三 次 産 業	電気・ガス・熱供給・水道業	413	407	
	情 報 通 信 業		377		情 報 通 信 業	386	402	
	運 輸 業		3,087		運 輸 業、郵便業	3,304	3,136	
	卸 売・小 売 業		9,722		卸 売 業、小 売 業	8,279	7,773	
	金 融・保 険 業		1,211		金 融 業、保 険 業	1,161	1,074	
	不 動 産 業		348		不動産業、物品賃貸業	515	554	
	飲 食 店、宿 泊 業		2,240		学術研究、専門・技術サービス業	1,831	1,749	
	医 療、福 祉		6,879		宿泊業、飲食サービス業	2,636	2,480	
	教 育、学 習 支 援 業		2,263		生活関連サービス業、娯楽業	1,998	1,810	
	複 合 サ ー ビ ス 事 業		524		教 育、学 習 支 援 業	2,142	2,212	
	サ ー ビ ス 業		7,669		医 療、福 祉	7,343	8,003	
	公 務		1,293		複 合 サ ー ビ ス 事 業	305	437	
	分類不能の産業		189		サ ー ビ ス 業	2,837	2,951	
			公 務	1,329	1,258			
			分類不能の産業	2,051	2,992			

資料：国勢調査

4. 住民基本台帳人口

8 住民基本台帳人口の推移（各年12月末現在）

年 次	世 帯 数	人 口			1世帯当たり人口
		総 数	男	女	
平成 21 年	55,887	125,765	60,222	65,543	2.25
22	56,112	125,256	59,954	65,302	2.23
23	56,469	124,880	59,733	65,147	2.21
24	57,074	124,990	59,801	65,189	2.19
25	57,113	124,183	59,459	64,724	2.17
26	57,159	123,330	59,075	64,255	2.16
27	57,144	122,347	58,562	63,785	2.14
28	57,361	121,637	58,181	63,456	2.12
29	57,565	120,915	57,947	62,968	2.10
30	57,621	119,893	57,566	62,327	2.08

資料：市民課

9 人口動態と移動（各年1/1～12/31合計）

年次	出生	死亡	自然増減	転入	転出	社会増減	年増減数
平成21年	1,095	1,411	△ 316	3,311	3,286	25	△ 291
22	1,140	1,466	△ 326	3,139	3,314	△ 175	△ 501
23	1,062	1,403	△ 341	3,048	3,097	△ 49	△ 390
24	1,050	1,511	△ 461	3,132	3,388	△ 256	△ 717
25	1,058	1,544	△ 486	3,266	3,605	△ 339	△ 825
26	1,000	1,485	△ 485	3,189	3,588	△ 399	△ 884
27	997	1,597	△ 600	3,282	3,696	△ 414	△ 1,014
28	955	1,519	△ 564	3,207	3,375	△ 168	△ 732
29	928	1,582	△ 654	3,259	3,357	△ 98	△ 752
30	873	1,574	△ 701	3,224	3,566	△ 342	△ 1,043

資料：市民課

10 在住外国人国籍別人口（各年12月末現在）

年次	世帯数	総数		韓国、朝鮮		中国		フィリピン		アメリカ		ブラジル		ペルー		マレーシア		その他		
		計	男	女	男	女	男	女	男	女	男	女	男	女	男	女	男	女		
平成21年	717	907	430	477	151	173	190	167	10	82	8	6	21	1	9	5	8	3	33	40
22	652	824	389	435	131	161	165	135	12	83	8	7	21	1	8	5	6	3	38	40
23	630	813	373	440	133	156	144	143	11	80	5	6	19	2	8	5	5	3	48	45
24	636	813	376	437	142	159	152	149	14	76	6	6	11	3	3	1	3	4	45	39
25	600	764	368	396	137	150	139	113	17	77	8	4	9	2	2	0	2	4	54	46
26	688	858	400	458	133	140	120	109	20	83	4	3	45	42	5	5	3	4	70	72
27	742	893	404	489	120	131	124	107	18	86	6	4	28	29	6	4	3	2	99	126
28	819	954	423	531	103	121	105	100	27	91	11	5	36	24	3	3	4	1	134	186
29	927	1,070	474	596	95	117	112	93	45	95	12	6	36	35	4	2	3	4	167	244
30	1,007	1,139	518	621	87	109	118	80	44	90	15	6	53	51	2	4	4	5	195	276

資料：市民課

## 11 年次別人口推移

年次	世帯数	人 口			面積	摘 要
		総 数	男	女		
	世帯	人	人	人	km <sup>2</sup>	
昭和12年	6,740	32,254	16,024	16,230	18.39	市制施行 (11.3)
15	8,261	42,392	22,669	19,723	18.39	第5回国勢調査
22	12,206	51,930	26,313	25,617	18.39	第6回国勢調査
25	12,443	57,421	28,618	28,803	18.39	第7回国勢調査
28	15,702	73,671			43.42	神郷村、垣生村、多喜浜村 大島村編入 (5.3)
30	21,386	101,870			161.35	泉川町、中萩町、船木村、 大生院村編入 (3.31)
30	22,804	107,234	52,938	54,296	161.60	第8回国勢調査
31	22,641	106,421	52,531	53,890	142.04	大生院西部地区西条市に分 離 (9.28)
34	25,821	120,863			157.41	角野町編入 (4.1)
35	29,167	125,688	61,356	64,332	156.55	第9回国勢調査
40	31,929	125,155	60,863	64,292	156.69	第10回国勢調査
45	35,430	126,033	61,009	65,024	157.41	第11回国勢調査
50	39,366	131,712	63,979	67,733	158.62	第12回国勢調査
55	41,525	132,339	64,042	68,297	160.05	第13回国勢調査
56	44,516	135,396	65,985	69,411	160.08	住民基本台帳人口 (4.1)
57	44,812	135,021	65,701	69,320	160.12	住民基本台帳人口 (4.1)
58	45,135	134,698	65,363	69,335	160.13	住民基本台帳人口 (4.1)
59	45,334	134,078	64,978	69,100	160.13	住民基本台帳人口 (4.1)
60	45,689	134,127	64,889	69,238	160.13	住民基本台帳人口 (4.1)
60	42,995	132,184	63,695	68,489	160.54	第14回国勢調査
61	46,104	134,047	64,840	69,207	160.56	住民基本台帳人口 (4.1)
62	46,269	133,536	64,541	68,995	160.60	住民基本台帳人口 (4.1)
63	46,427	132,984	64,188	68,796	161.12	住民基本台帳人口 (4.1)
平成元年	46,864	132,764	64,069	68,695	161.12	住民基本台帳人口 (4.1)
2	47,250	132,251	63,761	68,490	161.12	住民基本台帳人口 (4.1)
2	44,280	129,149	62,081	67,068	161.14	第15回国勢調査
3	47,782	132,200	63,800	68,400	161.16	住民基本台帳人口 (4.1)
4	48,337	132,105	63,753	68,352	161.16	住民基本台帳人口 (4.1)
5	48,952	132,026	63,755	68,271	161.17	住民基本台帳人口 (4.1)
6	49,304	131,638	63,527	68,111	161.23	住民基本台帳人口 (4.1)
7	49,773	131,324	63,334	67,990	161.23	住民基本台帳人口 (4.1)
7	46,559	127,917	61,460	66,457	161.23	第16回国勢調査
8	50,060	130,570	62,920	67,650	161.23	住民基本台帳人口 (4.1)
9	50,442	130,331	62,687	67,644	161.27	住民基本台帳人口 (4.1)
10	51,034	130,115	62,541	67,574	161.27	住民基本台帳人口 (4.1)
11	51,341	129,432	62,214	67,218	161.27	住民基本台帳人口 (4.1)

年次	世帯数	人 口			面積	摘 要
		総 数	男	女		
平成12年	世帯 51,614	人 128,882	人 61,827	人 67,055	km <sup>2</sup> 161.30	住民基本台帳人口 (4.1)
12	48,126	125,537	60,034	65,503	161.30	第17回国勢調査
13	51,885	128,337	61,567	66,770	161.30	住民基本台帳人口 (4.1)
14	52,366	128,161	61,406	66,755	161.30	住民基本台帳人口 (4.1)
15	48,272	125,814	60,172	65,642	234.30	別子山村編入 (4.1)
15	52,993	127,926	61,284	66,642	234.30	住民基本台帳人口 (4.1)
16	53,404	127,553	61,092	66,461	234.30	住民基本台帳人口 (4.1)
17	53,679	126,708	60,619	66,089	234.30	住民基本台帳人口 (4.1)
17	49,484	123,952	59,190	64,762	234.30	第18回国勢調査
18	54,308	126,581	60,616	65,965	234.30	住民基本台帳人口 (4.1)
19	54,745	126,248	60,429	65,819	234.30	住民基本台帳人口 (4.1)
20	55,131	126,024	60,296	65,728	234.30	住民基本台帳人口 (4.1)
21	55,556	125,689	60,195	65,494	234.30	住民基本台帳人口 (4.1)
22	55,833	125,413	60,041	65,372	234.30	住民基本台帳人口 (4.1)
22	50,377	121,735	58,219	63,516	234.30	第19回国勢調査
23	56,147	124,931	59,768	65,163	234.30	住民基本台帳人口 (4.1)
24	56,429	124,438	59,541	64,897	234.32	住民基本台帳人口 (4.1)
25	56,952	124,388	59,475	64,913	234.32	住民基本台帳人口 (4.1)
26	57,055	123,696	59,195	64,501	234.46	住民基本台帳人口 (4.1)
27	57,147	122,751	58,801	63,950	234.46	住民基本台帳人口 (4.1)
27	50,653	119,903	57,551	62,352	234.46	第20回国勢調査
28	57,237	121,966	58,368	63,598	234.50	住民基本台帳人口 (4.1)
29	57,339	121,211	58,082	63,129	234.50	住民基本台帳人口 (4.1)
30	57,461	120,351	57,688	62,663	234.50	住民基本台帳人口 (4.1)
31	57,573	119,281	57,258	62,023	234.50	住民基本台帳人口 (4.1)

注：国勢調査・住民基本台帳人口以外は推計人口である。

昭和35年以降の面積は国土地理院発表による。

平成15年の別子山村編入人口は新居浜市、別子山村平成12年の国勢調査の合算である。

平成15年の住民基本台帳人口は新居浜市、別子山村3月末現在の住民基本台帳の合算である。

平成24年7月9日の住民基本台帳法改正により、外国人が住民基本台帳の登録対象となったため、平成25年以降は外国人を含む人口としている。



## 12 町丁別人口と世帯数

町 丁 名	世帯数	人口	男	女	町 丁 名	世帯数	人口	男	女
港 町	493	954	450	504	庄内町五丁目	360	746	356	390
若水町一丁目	254	482	203	279	庄内町六丁目	440	820	398	422
若水町二丁目	292	515	241	274	八 雲 町	363	715	358	357
徳 常 町	383	652	332	320	坂井町一丁目	269	611	296	315
繁 本 町	166	354	157	197	坂井町二丁目	239	518	246	272
宮 西 町	112	215	111	104	大 江 町	—	—	—	—
泉 宮 町	476	833	394	439	金 子 町	—	—	—	—
泉 池 町	233	428	205	223	新 居 浜 乙	—	—	—	—
西 町	147	275	137	138	東雲町一丁目	186	357	191	166
中須賀町一丁目	457	945	459	486	東雲町二丁目	471	997	480	517
中須賀町二丁目	207	382	188	194	東雲町三丁目	355	658	318	340
西原町一丁目	119	238	115	123	桜 木 町	771	1,566	719	847
西原町二丁目	191	356	184	172	南小松原町	637	1,166	532	634
西原町三丁目	63	109	49	60	清 水 町	463	932	471	461
政枝町一丁目	284	649	322	327	松 の 木 町	515	984	475	509
政枝町二丁目	277	588	284	304	沢津町一丁目	207	396	191	205
政枝町三丁目	168	347	174	173	沢津町二丁目	328	683	322	361
高 木 町	322	756	377	379	沢津町三丁目	227	458	221	237
久保田町一丁目	242	514	258	256	高 津 町	595	1,338	634	704
久保田町二丁目	578	1,341	654	687	宇高町一丁目	403	782	363	419
久保田町三丁目	428	1,041	503	538	宇高町二丁目	236	502	234	268
一宮町一丁目	263	589	277	312	宇高町三丁目	241	576	275	301
一宮町二丁目	279	501	203	298	宇高町四丁目	180	415	203	212
滝 の 宮 町	227	476	232	244	宇高町五丁目	286	669	322	347
西の土居町一丁目	276	530	245	285	高 田 一 丁 目	195	490	254	236
西の土居町二丁目	536	1,031	491	540	高 田 二 丁 目	167	362	174	188
河 内 町	617	1,410	682	728	郷 乙	3	8	3	5
江 口 町	430	885	436	449	八 幡 一 丁 目	626	1,467	709	758
北 新 町	394	868	395	473	八 幡 二 丁 目	271	594	285	309
前 田 町	131	267	155	112	八 幡 三 丁 目	259	576	264	312
王 子 町	298	509	291	218	垣 生 一 丁 目	259	605	300	305
新田町一丁目	383	724	318	406	垣 生 二 丁 目	329	710	349	361
新田町二丁目	256	462	230	232	垣 生 三 丁 目	239	553	259	294
新田町三丁目	44	60	34	26	垣 生 四 丁 目	265	500	239	261
惣 開 町	8	9	3	6	垣 生 五 丁 目	183	383	180	203
磯 浦 町	277	430	223	207	垣 生 六 丁 目	334	759	362	397
星 越 町	375	868	496	372	郷	—	—	—	—
田 所 町	229	475	234	241	楠 崎 一 丁 目	135	288	140	148
新 須 賀	—	—	—	—	楠 崎 二 丁 目	101	195	88	107
新須賀町一丁目	322	639	323	316	郷 一 丁 目	322	690	336	354
新須賀町二丁目	277	591	269	322	郷 二 丁 目	102	250	122	128
新須賀町三丁目	179	340	175	165	郷 三 丁 目	284	610	290	320
新須賀町四丁目	219	404	194	210	郷 四 丁 目	243	557	281	276
菊本町一丁目	94	163	87	76	郷 五 丁 目	219	407	200	207
菊本町二丁目	128	252	128	124	又 野 一 丁 目	171	368	178	190
平 形 町	305	574	285	289	又 野 二 丁 目	70	136	67	69
庄内町一丁目	464	1,028	472	556	又 野 三 丁 目	127	256	121	135
庄内町二丁目	458	1,003	491	512	落 神 町	189	399	191	208
庄内町三丁目	466	955	475	480	神 郷 一 丁 目	163	345	169	176
庄内町四丁目	406	769	364	405	神 郷 二 丁 目	43	102	52	50

平成31年3月末現在

町 丁 名	世帯数	人口	男	女	町 丁 名	世帯数	人口	男	女
清 住 町	92	118	36	82	上 原 四 丁 目	57	131	58	73
田 の 上 一 丁 目	439	893	415	478	御 蔵 町	262	425	177	248
田 の 上 二 丁 目	429	1,029	521	508	角 野	24	43	22	21
田 の 上 三 丁 目	232	494	234	260	西 泉 町	266	584	291	293
田 の 上 四 丁 目	226	522	252	270	西連寺町一丁目	459	944	426	518
松 神 子 一 丁 目	215	475	213	262	西連寺町二丁目	239	482	233	249
松 神 子 二 丁 目	390	827	397	430	篠 場 町	388	781	369	412
松 神 子 三 丁 目	108	256	137	119	山 田 町	161	350	171	179
松 神 子 四 丁 目	139	299	140	159	山 根 町	84	142	69	73
長 岩 町	56	138	70	68	中 西 町	429	872	394	478
多 喜 浜	—	—	—	—	宮 原 町	265	557	256	301
多喜浜一丁目	169	338	167	171	中筋町一丁目	276	649	307	342
多喜浜二丁目	76	188	88	100	中筋町二丁目	205	525	247	278
多喜浜三丁目	133	330	175	155	北内町一丁目	301	656	316	340
多喜浜四丁目	349	602	302	300	北内町二丁目	239	521	247	274
多喜浜五丁目	225	490	238	252	北内町三丁目	319	695	332	363
多喜浜六丁目	4	10	5	5	北内町四丁目	338	709	334	375
阿 島	—	—	—	—	吉 岡 町	264	545	260	285
阿 島 一 丁 目	333	620	322	298	角野新田町一丁目	117	234	110	124
阿 島 二 丁 目	216	440	213	227	角野新田町二丁目	112	243	122	121
阿 島 三 丁 目	79	172	89	83	角野新田町三丁目	89	216	110	106
阿 島 四 丁 目	79	149	75	74	種 子 川 町	47	102	48	54
荷 内 町	77	121	54	67	上 泉 町	384	747	364	383
黒 島	—	—	—	—	外 山 町	229	502	240	262
黒 島 一 丁 目	2	2	2	—	星 原 町	339	672	334	338
黒 島 二 丁 目	196	329	167	162	寿 町	330	609	283	326
大 島	128	186	96	90	岸の上町一丁目	296	610	295	315
阿 島 乙	—	—	—	—	岸の上町二丁目	123	228	115	113
坂井町三丁目	512	976	460	516	下泉町一丁目	423	832	390	442
船 木	2,962	6,347	2,982	3,365	下泉町二丁目	224	476	212	264
種 子 川 山	1	1	—	1	城 下 町	132	278	129	149
大 生 院	1,851	3,887	1,827	2,060	瀬 戸 町	257	452	224	228
菫 生 村	3,841	8,159	3,844	4,315	松 原 町	673	1,238	579	659
中 村	—	—	—	—	喜光地町一丁目	374	706	348	358
横 水 町	283	616	296	320	喜光地町二丁目	218	441	212	229
中村松木一丁目	312	579	296	283	西 喜 光 地 町	187	357	161	196
中村松木二丁目	137	298	136	162	松 木 町	108	213	102	111
土 橋 一 丁 目	302	613	303	310	光 明 寺 一 丁 目	135	313	159	154
土 橋 二 丁 目	391	839	403	436	光 明 寺 二 丁 目	1	2	1	1
本 郷 一 丁 目	445	929	445	484	東 田 一 丁 目	344	702	343	359
本 郷 二 丁 目	325	737	357	380	東 田 二 丁 目	498	1,047	519	528
本 郷 三 丁 目	179	330	154	176	東 田 三 丁 目	225	534	264	270
中 菫 町	631	1,308	588	720	観 音 原 町	54	111	60	51
中 村 一 丁 目	223	412	199	213	国 領 一 丁 目	99	192	98	94
中 村 二 丁 目	500	1,152	548	604	七 宝 台 町	386	793	371	422
中 村 三 丁 目	491	1,038	496	542	立 川 町	74	121	56	65
中 村 四 丁 目	638	1,443	691	752	大 永 山	20	42	22	20
上 原 一 丁 目	275	606	304	302	別 子 山	94	151	82	69
上 原 二 丁 目	188	417	189	228					
上 原 三 丁 目	222	506	247	259	合 計	57,573	119,281	57,258	62,023

資料：総合政策課

# 3 産 業

## 5. 農 業

### 13 農家数と世帯員数

年 次	農 家 数 (戸)						世帯員数 (人)
	総農家数	自給的農家	販 売 農 家				
			総 数	専 業	第1種兼業	第2種兼業	
平成7年	2,256	—	—	614	136	1,506	8,319
12	2,069	1,055	1,014	284	36	694	7,347
17	1,896	1,125	771	239	39	493	2,671
22	1,735	1,089	646	252	34	360	1,980
27	1,515	1,009	506	223	21	262	1,451

注：世帯員数の調査対象について、平成12年以前の調査対象は全農家。平成17年以降の調査対象は全農家のうち販売農家のみ。

資料：農林業センサス

### 14 経営耕地面積規模別農家(経営体)数

(単位：戸)

年次	農家(経営体)数	30a未満	30～50a	50～100a	100～150a	150～200a	200a以上	経営耕地なし
平成7年	2,256	1,073	636	456	70	10	11	—
12	2,069	1,062	524	402	52	17	12	—
17	784	18	405	298	42	9	12	—
22	646	2	324	244	41	19	13	3
27	524	4	253	196	31	9	20	11

注：平成12年以前の調査対象は全農家。平成17年の調査対象は全農業経営体のうち家族経営のみ。平成22年の調査対象は全農家のうち販売農家のみ。

資料：農林業センサス

### 15 経営耕地の状況

(単位：ヘクタール)

年 次	経営耕地総面積	田	畑	樹園地
平成7年	867	658	117	92
12	785	603	95	88
17	443	352	45	46
22	417	337	46	35
27	337	276	36	24

注：経営耕地面積の調査対象について、平成12年以前は全農家。平成17年以降は全農家のうち販売農家のみ。

資料：農林業センサス

## 16 旧市町村別農家数

(単位：戸)

年次	新居浜市	垣生村	神郷村	多喜浜村	大島村	船木村	泉川町	大生院村	角野町	中萩町	別子山村
平成7年	414	121	241	110	42	292	214	196	181	445	32
12	370	107	218	104	37	286	206	180	165	396	36
17	340	90	175	110	41	249	176	166	163	360	26
22	319	87	161	100	38	216	170	149	143	331	21
27	291	67	149	88	24	197	153	133	125	270	18

資料：農林業センサス

## 17 旧市町村別経営耕地面積

(単位：アール)

年次	新居浜市	垣生村	神郷村	多喜浜村	大島村	船木村	泉川町	大生院村	角野町	中萩町	別子山村
平成7年	15,930	5,752	8,536	4,192	1,203	12,774	8,020	7,349	6,276	16,656	1,000
12	13,933	4,930	7,966	3,902	1,009	11,484	7,420	7,111	6,020	14,761	1,129
17	11,711	3,853	5,883	3,163	985	9,408	5,819	5,977	5,239	11,908	528
22	11,348	4,208	5,520	2,899	793	7,973	5,673	6,441	4,605	11,213	516
27	10,452	3,747	4,548	2,726	458	6,238	5,114	4,934	4,060	9,141	415

資料：農林業センサス

## 18 耕地面積

区分	平成21年	22年	23年	24年	25年	26年	27年	28年	29年	30年
耕地面積 (ha)	1,030	1,010	998	990	980	961	950	933	922	909

資料：農林水産課

## 19 農地転用地区別調

4、5条関係(申請)平成30年

(単位：㎡)

地区名	公共施設				法人施設				個人施設				計					
	田		畑		田		畑		田		畑		田		畑		小計	
	筆数	面積	筆数	面積	筆数	面積	筆数	面積	筆数	面積	筆数	面積	筆数	面積	筆数	面積	筆数	面積
大生院	-	-	-	-	8	5,877.00	12	5,647.00	2	1,038.00	1	255.00	10	6,915.00	13	5,902.00	23	12,817.00
中萩	-	-	-	-	18	10,723.51	18	14,278.00	9	5,131.00	26	10,565.00	27	15,854.51	44	24,843.00	71	40,697.51
泉川	-	-	-	-	-	-	35	15,418.14	3	1,902.00	9	2,227.89	3	1,902.00	44	17,646.03	47	19,548.03
角野	-	-	-	-	9	5,991.00	15	7,226.00	1	558.00	5	1,920.00	10	6,549.00	20	9,146.00	30	15,695.00
船木	-	-	-	-	-	-	9	4,440.00	4	2,478.00	14	4,691.00	4	2,478.00	23	9,131.00	27	11,609.00
大島	-	-	-	-	-	-	-	-	-	-	-	-	-	-	-	-	-	-
多喜浜	-	-	-	-	-	-	11	10,906.00	-	-	4	1,120.00	-	-	15	12,026.00	15	12,026.00
神郷	-	-	-	-	2	2,521.00	4	2,286.00	12	3,405.00	3	1,279.00	14	5,926.00	7	3,565.00	21	9,491.00
垣生	-	-	-	-	-	-	3	989.00	-	-	4	1,349.00	-	-	7	2,338.00	7	2,338.00
高津	-	-	-	-	3	2,352.00	5	1,523.00	4	1,271.00	11	2,195.73	7	3,623.00	16	3,718.73	23	7,341.73
新居浜	-	-	-	-	9	5,868.00	3	2,582.00	5	1,118.00	9	4,642.00	14	6,986.00	12	7,224.00	26	14,210.00
別子山	-	-	-	-	-	-	-	-	-	-	-	-	-	-	-	-	-	-
合計	-	-	-	-	49	33,332.51	115	65,295.14	40	16,901.00	86	30,244.62	89	50,233.51	201	95,539.76	290	145,773.27

注：平成16年5月14日に線引きが廃止され、市街化区域・市街化調整区域の別がなくなり、市域全域許可制(申請)となっている。

資料：農業委員会

## 6. 林 業

### 20 林野面積

(単位：ha)

年次	総数	森 林								森林で ない 原野
		総数	人 工 林		天 然 林		竹 林	人 工 伐採地 跡地	未 立 木 地	
			針葉樹	広葉樹	針葉樹	広葉樹				
平成7年	10,192	10,192	5,711	8	859	2,796	36	19	763	—
12	10,077	10,077	5,697	20	798	2,708	36	1	817	—
17	17,198	17,198	9,377	29	1,344	4,994	115	—	1,339	—
22	17,172	17,172	9,355	30	1,338	5,016	115	—	1,318	—
27	17,166	17,166	9,354	30	1,314	5,020	115	—	1,333	—

注：平成17年以降 旧別子山村を含めた面積

資料：農林水産課

## 7. 漁 業

### 21 漁協組合員数

(単位：人)

区 分	総 数	新居浜	新居浜市垣生	多喜浜	新居浜市大島	銅山川
正 組 合 員	221	43	26	24	29	99
準 組 合 員	204	20	127	41	12	4

注1：平成30年度業務報告書より

資料：農林水産課

注2：銅山川漁業協同組合の組合員数については、四国中央市在住の者も含む。

### 22 漁船数（平成30年12月末現在）

組 合 名	総 数			隻 数 の 内 訳			
	隻数	総トン数	総馬力数	1t未満	1～3t	3～5t	5t以上
新 居 浜	46	162.62	2,182	10	7	27	2
新 居 浜 市 垣 生	77	176.36	4,321	22	35	18	2
多 喜 浜	48	144.34	2,438	13	13	20	2
新 居 浜 市 大 島	54	162.00	3,221	13	15	24	2
計	225	645.32	12,162	58	70	89	8

資料：愛媛県漁船統計表

### 23 漁獲高

(単位：千円)

区 分	平成25年	26年	27年	28年	29年
魚 介 類	694,459	422,895	310,345	307,453	316,127
藻 類	—	10,048	12,235	2,930	27,067
計	694,459	432,943	322,580	310,383	343,194

注：藻類にのり養殖分を含む。

資料：農林水産課

24 男女・年齢（5歳階級）別漁業就業者数（平成25年11月1日現在）

組合名	総数	男女別計		15～	20～	25～	30～	35～	40～	45～	50～	55～	60～	65歳
		男	女	19歳	24歳	29歳	34歳	39歳	44歳	49歳	54歳	59歳	64歳	以上
多喜浜	21	男	21	—	—	—	1	3	—	2	—	2	4	9
		女	—	—	—	—	—	—	—	—	—	—	—	—
垣生	48	男	29	—	—	—	—	3	—	—	2	1	1	22
		女	19	—	—	—	—	—	—	—	—	1	1	17
垣生南部	—	男	—	—	—	—	—	—	—	—	—	—	—	—
		女	—	—	—	—	—	—	—	—	—	—	—	—
新居浜	29	男	29	—	—	—	1	4	3	1	4	1	1	14
		女	—	—	—	—	—	—	—	—	—	—	—	—
大島	34	男	28	—	1	1	—	—	3	5	4	1	1	12
		女	6	—	—	—	—	—	—	—	2	—	1	3
計	132	男	107	—	1	1	2	10	6	8	10	5	7	57
		女	25	—	—	—	—	—	—	—	2	1	2	20

資料：漁業センサス

25 経営体数、個人経営体の世帯員数（平成25年11月1日現在）

組合名	漁業経営体						世帯員				
	総数	個人				団体	総数	男女別計		14歳以下	15歳以上
		計	専業	兼業				男	女		
				自営漁業が主	自営漁業が従						
多喜浜	21	21	16	3	2	—	61	男	27	6	21
								女	34	5	29
垣生	28	28	26	1	1	—	57	男	31	—	31
								女	26	1	25
垣生南部	—	—	—	—	—	—	—	男	—	—	—
								女	—	—	—
新居浜	29	29	22	3	4	—	91	男	46	—	46
								女	45	9	36
大島	28	27	15	9	3	1	64	男	34	3	31
								女	30	4	26
計	106	105	79	16	10	1	273	男	138	9	129
								女	135	19	116

注：世帯員は個人経営体出身者のみを対象としている。

資料：漁業センサス

## 8. 事業所

### 26 産業(大分類)別事業所数と従業者数

産業	平成21年		平成23年		平成26年		平成28年	
	事業所数	従業者数	事業所数	従業者数	事業所数	従業者数	事業所数	従業者数
総数	5,737	58,951	5,353	54,020	5,377	53,335	5,235	53,020
農林漁業	13	101	15	118	19	168	15	122
鉱業、採石業、砂利採取業	1	1	2	21	2	139	1	2
建設業	653	5,810	603	4,912	602	4,593	590	4,791
製造業	393	10,801	383	10,399	397	9,933	381	9,847
電気・ガス・熱供給・水道業	8	420	5	319	6	338	7	370
情報通信業	58	592	46	456	43	348	39	325
運輸業、郵便業	130	3,489	134	3,738	127	3,293	126	3,128
卸売業、小売業	1,590	11,158	1,487	10,190	1,410	9,931	1,365	9,814
金融業、保険業	109	1,314	105	1,304	98	1,219	96	1,137
不動産業、物品賃貸業	230	661	216	700	206	657	184	645
学術研究、専門・技術サービス業	247	2,075	237	1,922	246	2,189	239	2,276
宿泊業、飲食サービス業	729	4,202	673	4,117	684	4,002	687	3,887
生活関連サービス業、娯楽業	571	2,593	526	2,268	530	2,133	511	2,155
教育、学習支援業	211	2,306	147	850	150	875	146	929
医療、福祉	361	7,966	390	8,023	452	8,628	454	8,546
複合サービス事業	41	324	28	180	39	534	37	515
サービス業	355	4,045	356	4,503	366	4,355	357	4,531
公務	37	1,093	—	—	—	—	—	—

注：事業内容等不詳事業所は除く。

注：平成23年以降は民営事業所を調査対象とし、「大分類－公務」は調査対象外である。

資料：経済センサス－基礎調査(平成21年、平成26年各年7月1日現在)

経済センサス－活動調査(平成23年、平成24年2月1日現在)

経済センサス－活動調査(平成28年、平成28年6月1日現在)

### 28 県内各市の産業(大分類)別民営事業所数と従業者数(平成28年6月1日現在)

産業	愛媛県		松山市		今治市		宇和島市		八幡浜市	
	事業所数	従業者数	事業所数	従業者数	事業所数	従業者数	事業所数	従業者数	事業所数	従業者数
総数	63,310	566,761	21,001	215,683	8,439	69,558	4,353	28,011	2,035	13,104
A-B 農林漁業	571	5,854	57	414	53	515	92	916	30	256
C 鉱業、採石業、砂利採取業	34	212	1	5	28	168	—	—	—	—
D 建設業	6,094	42,032	1,800	13,142	777	5,641	346	1,986	154	921
E 製造業	4,946	91,256	925	17,312	982	15,766	263	2,276	132	1,913
F 電気・ガス・熱供給・水道業	75	2,243	17	634	11	205	3	125	2	51
G 情報通信業	485	7,111	309	5,898	41	309	15	66	7	16
H 運輸業、郵便業	1,725	33,281	488	10,521	372	5,691	88	1,264	41	878
I 卸売業、小売業	17,077	119,185	5,516	47,247	2,271	14,244	1,253	7,319	585	2,910
J 金融業、保険業	1,121	15,487	502	8,828	136	1,562	81	803	32	277
K 不動産業、物品賃貸業	3,432	11,030	1,515	5,981	271	933	250	541	255	426
L 学術研究、専門・技術サービス業	2,269	12,116	973	5,196	281	1,473	123	400	46	188
M 宿泊業、飲酒サービス業	7,571	48,714	2,692	21,982	1,076	5,692	579	2,769	224	997
N 生活関連サービス業、娯楽業	6,001	24,721	2,076	10,643	687	2,180	437	1,529	182	674
O 教育、学習支援業	1,769	16,049	691	9,881	205	1,327	90	349	51	144
P 医療、福祉	5,048	90,160	1,811	35,590	609	10,194	362	4,934	150	2,305
Q 複合サービス事業	666	8,756	140	2,578	86	720	55	874	24	429
R サービス業(他に分類されないもの)	4,426	38,554	1,488	19,831	553	2,938	316	1,860	120	719

27 産業（大分類）・従業者規模別事業所数と従業者数（平成28年6月1日現在）

産 業	総 数		従 業 者 規 模 別 事 業 所 数							出向・派遣 従業者のみ
	事業所数	従業者数	1~4人	5~9人	10~19人	20~29人	30~49人	50~99人	100人以上	
総 数	5,235	53,020	2,964	1,039	658	242	141	104	59	28
A-B 農 林 漁 業	15	122	7	5	2	—	1	—	—	—
C 鉱業、採石業、砂利採取業	1	2	1	—	—	—	—	—	—	—
D 建 設 業	590	4,791	274	177	94	28	9	6	2	—
E 製 造 業	381	9,847	149	79	61	34	20	20	17	1
F 電気・ガス・熱供給・水道業	7	370	1	1	2	1	—	—	2	—
G 情 報 通 信 業	39	325	23	7	4	2	3	—	—	—
H 運 輸 業、郵 便 業	126	3,128	33	14	29	14	21	9	6	—
I 卸 売 業、小 売 業	1,365	9,814	763	333	165	44	20	18	5	17
J 金 融 業、保 険 業	96	1,137	41	13	24	7	8	3	—	—
K 不 動 産 業、物 品 賃 貸 業	184	645	151	21	9	3	—	—	—	—
L 学術研究、専門・技術サービス業	239	2,276	158	40	21	7	2	6	5	—
M 宿泊業、飲酒サービス業	687	3,887	456	120	75	23	9	2	1	1
N 生活関連サービス業、娯楽業	511	2,155	425	43	19	10	6	4	1	3
O 教 育、学 習 支 援 業	146	929	103	24	6	7	3	1	1	1
P 医 療、福 祉	454	8,546	136	107	103	48	29	21	8	2
Q 複 合 サ ー ビ ス 事 業	37	515	21	11	3	—	—	1	1	—
R サービス業(他に分類されないもの)	357	4,531	222	44	41	14	10	13	10	3

注：事業内容等不詳事業所は除く。

資料：経済センサス — 活動調査

新居浜市		西条市		大洲市		伊予市		四国中央市		西予市		東温市	
事業所数	従業者数	事業所数	従業者数	事業所数	従業者数	事業所数	従業者数	事業所数	従業者数	事業所数	従業者数	事業所数	従業者数
5,235	53,020	4,852	42,405	2,418	17,092	1,503	12,581	4,212	41,469	2,072	12,118	1,194	16,324
15	122	73	626	27	274	17	150	26	170	49	432	11	268
1	2	1	5	—	—	—	—	1	3	—	—	—	—
590	4,791	606	3,862	224	1,525	184	1,040	376	2,731	235	1,209	112	537
381	9,847	464	9,696	154	2,388	138	3,027	625	14,368	174	1,750	112	3,132
7	370	7	191	5	66	3	36	6	86	1	8	2	26
39	325	20	62	7	21	1	13	15	109	7	38	7	125
126	3,128	107	2,069	59	859	41	741	120	3,360	64	745	62	1,989
1,365	9,814	1,228	8,396	707	3,860	434	2,909	1,095	7,008	578	2,890	331	2,678
96	1,137	64	772	35	355	13	165	74	799	16	145	16	141
184	645	184	660	124	301	69	133	273	625	79	143	41	151
239	2,276	176	794	59	309	41	159	127	593	53	1,766	24	55
687	3,887	580	3,396	298	1,541	114	685	403	2,538	193	740	115	1,008
511	2,155	461	2,057	248	788	137	561	374	1,179	197	560	117	682
146	929	111	415	77	386	46	111	108	466	46	136	46	1,149
454	8,546	384	6,643	192	3,005	127	1,949	249	5,122	195	2,183	98	3,703
37	515	50	874	43	524	21	214	37	426	43	531	11	175
357	4,531	336	1,887	159	890	117	688	303	1,886	142	432	89	505

資料：経済センサス — 活動調査



## 9. 工 業

### 29 県内各市における工業主標比較と推移

(単位：所・人・万円)

区 分	平成 26 年			28 年			29 年		
	事業 所数	従業 者数	製 造 品 出 荷 額 等	事業 所数	従業 者数	製 造 品 出 荷 額 等	事業 所数	従業 者数	製 造 品 出 荷 額 等
県 計	2,318	75,274	413,917,797	2,469	75,761	409,496,380	2,189	76,840	381,424,815
市 計	2,052	67,248	393,139,026	2,175	67,872	387,545,642	1,947	69,064	359,456,001
松 山 市	401	14,046	40,373,108	390	14,215	32,966,295	356	13,960	37,143,630
今 治 市	419	11,078	102,409,094	469	11,656	96,078,902	396	11,646	85,728,828
宇和島市	100	1,597	3,320,652	114	1,761	4,126,731	94	1,658	3,449,227
八幡浜市	56	1,785	3,457,373	66	1,660	2,990,487	54	1,684	3,934,242
<b>新居浜市</b>	<b>200</b>	<b>8,958</b>	<b>72,984,126</b>	<b>211</b>	<b>9,145</b>	<b>70,393,522</b>	<b>202</b>	<b>9,536</b>	<b>70,241,576</b>
西 条 市	246	9,000	85,934,343	258	8,737	96,334,579	235	8,961	71,973,293
大 洲 市	66	1,940	3,002,490	68	1,743	3,043,800	62	2,130	3,103,757
伊 予 市	72	2,391	8,079,437	75	2,504	8,969,033	69	2,377	6,802,742
四国中央市	349	12,590	64,683,843	369	12,351	61,993,847	347	13,104	66,795,257
西 予 市	86	1,420	2,184,763	93	1,433	2,837,653	77	1,374	2,417,614
東 温 市	57	2,443	6,709,797	62	2,667	7,810,793	55	2,634	7,865,835

注：従業者4人以上の事業所を対象としている。

資料：工業統計調査(平成26年、平成26年12月31日現在)

経済センサス－活動調査(平成28年、平成28年6月1日現在)

工業統計調査(平成29年、平成29年6月1日現在)

### 30 工業の累年比較

年 次	事 業 所 数		従 業 者 数		製造品出荷額等(百万円)	
	実 数	対平成19年比	実 数	対平成19年比	実 数	対平成19年比
平成 19 年	236	100	9,728	100	831,703	100
20	245	103.8	10,203	104.9	732,006	88.0
21	216	91.5	9,428	96.9	546,197	65.7
22	204	86.4	8,423	86.6	615,047	74.0
23	221	93.6	9,564	98.3	699,301	84.1
24	215	91.1	8,736	89.8	601,952	72.4
25	200	84.7	8,485	87.2	658,215	79.1
26	200	84.7	8,958	92.1	729,841	87.8
28	211	89.4	9,145	94.1	703,935	84.6
29	202	85.6	9,536	98.0	702,415	84.5

注：従業者4人以上の事業所を対象としている。

調査基準の変更に伴い、平成27年については工業統計調査は実施していない。

資料：工業統計調査(平成19～26年、各年12月31日現在)

経済センサス－活動調査(平成23年、平成24年2月1日現在)

経済センサス－活動調査(平成28年、平成28年6月1日現在)

工業統計調査(平成29年、平成29年6月1日現在)

産 業	平成 26 年			28 年			29 年		
	事業 所数	従業 者数	製 造 品 出荷額等	事業 所数	従業 者数	製 造 品 出荷額等	事業 所数	従業 者数	製 造 品 出荷額等
総 数	200	8,958	72,984,126	211	9,145	70,393,522	202	9,536	70,241,576
食 料 品	23	673	1,007,873	27	1,083	1,443,893	23	808	940,572
織 維 工 業	10	315	793,694	10	267	694,951	9	343	800,838
木 材 ・ 木 製 品	5	157	386,567	5	194	586,681	6	180	496,868
家 具 ・ 装 備 品	2	14	X	2	15	X	2	15	X
パルプ・紙・紙加工品	9	300	747,685	8	338	729,536	8	342	789,160
印 刷 ・ 同 関 連 業	5	54	45,935	6	70	56,497	5	67	54,489
化 学 工 業	13	1,863	26,650,769	16	1,909	29,123,186	13	2,087	23,494,952
プ ラ ス チ ッ ク 製 品	11	602	4,959,999	13	525	6,574,930	12	604	6,149,866
窯 業 ・ 土 石 製 品	6	81	173,963	6	84	127,239	7	81	167,693
鉄 鋼 業	4	40	X	10	103	132,580	4	44	66,582
非 鉄 金 属	5	634	27,921,061	3	575	19,327,197	5	720	23,893,960
金 属 製 品	31	625	1,502,623	35	668	1,479,700	34	703	1,410,339
は ん 用 機 械 器 具	19	1,057	3,725,198	17	802	4,973,049	21	1,046	6,458,603
生 産 用 機 械 器 具	35	622	1,143,111	32	681	1,241,754	33	695	1,360,909
業 務 用 機 械 器 具	1	5	X	1	5	X	1	5	X
電 子 部 品 ・ デ バ イ ス ・ 電 子 回 路	3	1,064	1,491,379	2	1,040	X	3	1,117	1,558,859
電 気 機 械 器 具	11	812	2,333,864	11	726	2,431,473	10	644	2,556,878
輸 送 用 機 械 器 具	1	5	X	1	4	X	—	—	—
そ の 他	6	35	31,552	6	56	144,771	6	35	33,418

注：従業者4人以上の事業所を対象としている。

経済産業省が公表する数値と相違があり得る。

資料：工業統計調査(平成26年、平成26年12月31日現在)

経済センサス－活動調査(平成28年、平成28年6月1日現在)

工業統計調査(平成29年、平成29年6月1日現在)

## 10. 商 業

### 32 県内各市における商業主標比較と推移

産 業	平成 14 年			19 年			26 年		
	商店数	従業者数	年間商品販売額(万円)	商店数	従業者数	年間商品販売額(万円)	商店数	従業者数	年間商品販売額(万円)
県 計	23,564	135,797	392,328,319	19,600	119,974	353,741,626	13,051	88,768	313,732,969
松 山 市	6,699	51,263	174,368,272	5,784	46,436	150,293,879	3,820	33,412	136,092,235
今 治 市	2,316	12,764	37,534,790	2,643	15,039	48,178,678	1,778	10,482	39,939,321
宇和島市	1,472	8,415	30,909,458	1,636	8,382	28,549,472	1,108	6,151	22,138,170
八幡浜市	761	3,391	7,363,372	797	3,450	6,895,106	522	2,547	6,886,035
新居浜市	1,866	11,632	30,204,947	1,538	10,310	29,459,290	1,004	6,999	20,552,386
西 条 市	844	4,713	10,041,729	1,371	7,570	16,257,671	916	6,042	15,174,615
大 洲 市	727	3,953	9,556,333	901	4,310	8,564,960	573	3,223	7,179,434
川之江市	660	3,463	8,679,556	—	—	—	—	—	—
伊予三島市	636	3,685	21,990,438	—	—	—	—	—	—
伊 予 市	412	2,318	5,230,768	504	2,527	7,171,506	359	2,209	8,751,007
四国中央市	—	—	—	1,291	7,501	26,437,980	826	5,494	24,053,379
北 条 市	337	1,650	2,304,587	—	—	—	—	—	—
東 予 市	476	2,429	4,075,020	—	—	—	—	—	—
東 温 市	—	—	—	336	2,357	7,850,599	230	1,938	8,081,204
西 予 市	—	—	—	717	2,929	5,086,468	493	2,428	5,343,902

資料：商業統計調査

### 33 産業(小分類)別の商店数

産 業	平成 6 年		9 年		14年		19年		26年		
	商店数	構成比	商店数	構成比	商店数	構成比	商店数	構成比	商店数	構成比	
総 数	2,216	100.0	1,971	100.0	1,866	100.0	1,538	100.0	1,004	100.0	
卸 売 業 計	410	18.5	358	18.2	364	19.5	338	22.0	246	22.0	
小 売 業 計	1,806	81.5	1,613	81.8	1,502	80.5	1,200	78.0	758	78.0	
小 売 業	各種商品小売	8	0.3	10	0.5	8	0.5	5	0.3	3	0.3
	織物・被服・身のまわり品小売	280	12.6	242	12.3	228	12.2	190	12.4	125	12.5
	飲食料品小売	646	29.2	566	28.7	504	27.0	352	22.9	204	20.3
	自動車・自転車小売	121	5.5	112	5.7	120	6.4	120	7.8	—	—
	家具・じゅう器・機械器具小売	193	8.7	157	7.9	152	8.1	109	7.1	—	—
	その他小売	558	25.2	526	26.7	490	26.3	424	27.6	—	—
	機械器具小売	—	—	—	—	—	—	—	—	104	10.4
	その他の小売	—	—	—	—	—	—	—	—	306	30.5
無店舗小売	—	—	—	—	—	—	—	—	16	1.6	

資料：商業統計調査

## 34 産業（小分類）別の従業者数

産 業	平成6年		9年		14年		19年		26年		
	従業者数	構成比	従業者数	構成比	従業者数	構成比	従業者数	構成比	従業者数	構成比	
総 数	11,643	100.0	10,527	100.0	11,632	100.0	10,310	100.0	6,999	100.0	
卸 売 業 計	3,494	30.0	3,025	28.7	2,868	24.7	2,864	27.8	1,701	24.3	
小 売 業 計	8,149	70.0	7,502	71.3	8,764	75.3	7,446	72.2	5,298	75.7	
小 売 業	各種商品小売	718	6.2	558	5.3	654	5.6	577	5.6	331	4.7
	織物・被服・身の まわり品小売	845	7.2	753	7.2	840	7.2	698	6.8	538	7.7
	飲食料品小売	2,848	24.5	2,675	25.4	3,099	26.6	2,552	24.8	1,853	26.5
	自動車・自転車小売	685	5.9	602	5.7	684	5.9	592	5.7	—	—
	家具・じゅう器・ 機械器具小売	716	6.1	661	6.3	688	5.9	526	5.1	—	—
	その他小売	2,337	20.1	2,253	21.4	2,799	24.1	2,501	24.3	—	—
	機械器具小売	—	—	—	—	—	—	—	—	676	9.7
	その他の小売	—	—	—	—	—	—	—	—	1,781	25.4
	無店舗小売	—	—	—	—	—	—	—	—	119	1.7

資料：商業統計調査

## 35 産業（小分類）別の年間商品販売額

(単位：百万円・%)

産 業	平成6年		9年		14年		19年		26年		
	年間商品 販売額	構成 比	年間商品 販売額	構成 比	年間商品 販売額	構成 比	年間商品 販売額	構成 比	年間商品 販売額	構成 比	
総 数	346,533	100.0	340,010	100.0	302,049	100.0	294,592	100.0	205,523	100.0	
卸 売 業 計	207,699	59.9	191,132	56.2	167,142	55.3	169,667	57.6	106,039	51.6	
小 売 業 計	138,835	40.1	148,878	43.8	134,907	44.7	124,925	42.4	99,484	48.4	
小 売 業	各種商品小売	20,997	6.1	20,054	5.9	13,495	4.5	11,899	4.0	8,211	4.0
	織物・被服・身の まわり品小売	12,000	3.5	10,846	3.2	11,604	3.8	10,400	3.5	8,533	4.2
	飲食料品小売	45,509	13.1	42,897	12.6	45,031	14.9	37,721	12.8	25,910	12.6
	自動車・自転車小売	16,669	4.8	17,409	5.1	15,603	5.2	12,944	4.4	—	—
	家具・じゅう器・ 機械器具小売	12,958	3.7	19,613	5.8	12,602	4.2	10,869	3.7	—	—
	その他小売	30,702	8.9	38,059	11.2	36,572	12.1	41,088	13.9	—	—
	機械器具小売	—	—	—	—	—	—	—	—	18,070	8.8
	その他の小売	—	—	—	—	—	—	—	—	36,337	17.7
	無店舗小売	—	—	—	—	—	—	—	—	2,423	1.2

資料：商業統計調査

# 4 金 融

## 11. 金 融

### 36 中小企業向け融資制度貸付状況

(単位：件・万円)

年 度	総 数		振 興 資 金				緊 急 経 営 資 金		設 備 近 代 化 資 金		緊 急 経 済 対 策 資 金		災 害 対 策 特 別 融 資	
			長 期		季 節									
	件 数	金 額	件 数	金 額	件 数	金 額	件 数	金 額	件 数	金 額	件 数	金 額	件 数	金 額
平成21年度	192	107,320	79	31,020	—	—	109	65,900	4	10,400	—	—	—	—
22	117	57,270	62	20,600	—	—	54	36,070	1	600	—	—	—	—
23	109	57,870	65	23,410	—	—	36	23,700	8	10,760	—	—	—	—
24	175	83,308	132	45,798	—	—	37	27,400	6	10,110	—	—	—	—
25	222	108,108	158	55,918	—	—	57	39,330	7	12,860	—	—	—	—
26	146	62,960	108	33,230	1	160	35	25,370	2	4,200	—	—	—	—
27	177	68,827	145	48,077	—	—	31	20,150	1	600	—	—	—	—
28	139	57,960	113	37,750	—	—	25	19,700	1	510	—	—	—	—
29	213	92,064	180	64,014	—	—	32	26,550	1	1,500	—	—	—	—
30	224	95,403	190	66,273	2	250	32	28,880	—	—	—	—	—	—

資料：産業振興課

### 37 市内金融機関預貯金と貸出状況 (各年12月31日現在)

(単位：万円)

年 度	普 通 銀 行		そ の 他 金 融 機 関	
	預 金	貸 出	預 貯 金	貸 出
平成21年度	50,844,439	38,985,834	14,287,774	6,213,803
22	50,743,071	40,136,043	14,907,269	6,383,645
23	51,829,077	40,503,158	15,117,735	6,360,535
24	52,815,390	39,717,120	14,451,795	6,419,043
25	53,818,342	39,868,349	14,906,974	6,338,311
26	56,027,114	39,821,344	20,506,359	8,052,735
27	56,897,695	40,021,773	19,735,600	7,861,321
28	56,971,757	40,808,716	16,660,769	6,573,065
29	58,346,628	42,063,243	17,888,927	6,965,547
30	59,839,971	41,783,557	18,176,094	7,312,442

資料：新居浜金融協会・東予信用金庫・四国労働金庫・新居浜市農協・愛媛信用金庫

## 5 市 民 生 活

### 12. 労 働

#### 38 一般職業紹介

年 度	新規求人数	新規求職申込件数			就 職 件 数		
		総 数	男	女	総 数	男	女
平成21年度	8,505	8,462	3,891	4,534	2,972	1,267	1,698
22	9,388	7,909	3,437	4,425	2,912	1,195	1,700
23	10,389	7,260	3,207	4,035	2,767	1,226	1,533
24	10,256	7,212	3,128	4,076	2,763	1,202	1,561
25	11,129	6,820	2,876	3,937	2,865	1,179	1,685
26	10,438	6,298	2,679	3,615	2,607	1,161	1,446
27	10,792	6,058	2,523	3,522	2,572	1,091	1,477
28	11,201	5,771	2,354	3,413	2,353	1,015	1,337
29	12,278	5,227	2,129	3,088	2,128	872	1,253
30	13,122	4,880	1,939	2,941	1,979	767	1,212

注：平成16年11月より求職申込件数の計は、性別を特定しないものを含み、男女の合計は必ずしも計と一致しない。

注：学卒を除き、パートを含む。

資料：新居浜公共職業安定所

#### 39 雇用保険

年 度	離職票提出件数	初 回 受給者数	受 給 者 実 人 員			一般求職者 給付支給総額 (千円)
			総 数	男	女	
平成21年度	2,153	1,897	8,713	4,163	4,580	1,164,054
22	1,841	1,572	7,223	3,064	4,159	912,505
23	1,707	1,474	6,233	2,607	3,626	791,883
24	1,710	1,586	7,095	3,018	4,077	910,470
25	1,564	1,370	5,945	2,368	3,577	747,844
26	1,604	1,264	5,642	2,275	3,367	724,039
27	1,530	1,181	4,802	1,842	2,960	582,346
28	1,448	1,108	4,689	1,682	3,007	541,070
29	1,712	1,048	4,320	1,578	2,742	518,500
30	1,529	919	4,123	1,468	2,655	506,917

資料：新居浜公共職業安定所

### 13. 所得

#### 40 新居浜市内総生産

(単位：百万円)

項目	平成24年度	25年度	26年度	27年度	28年度
1. 農 林 水 産 業	1,826	1,787	1,675	2,132	1,999
(1) 農 業	852	870	791	885	993
(2) 林 業	102	105	96	103	109
(3) 水 産 業	871	812	787	1,145	898
2. 鉱 業	746	1,067	1,360	1,311	1,188
3. 製 造 業	141,367	174,106	191,949	230,259	227,525
4. 電気・ガス・水道業・廃棄物処理業	17,648	18,672	20,262	22,023	21,496
5. 建 設 業	15,036	16,567	18,575	15,858	23,321
6. 卸 売 ・ 小 売 業	35,165	33,668	33,375	34,232	34,628
7. 運 輸 ・ 郵 便 業	22,577	25,681	24,530	25,039	23,830
8. 宿泊・飲食サービス業	7,865	8,052	8,436	8,195	9,024
9. 情 報 通 信 業	11,378	11,353	11,060	11,209	11,297
10. 金 融 ・ 保 険 業	17,249	17,259	16,762	16,836	16,276
11. 不 動 産 業	40,565	41,063	41,568	42,400	43,129
12. 専門・科学技術、業務支援サービス業	23,910	25,747	27,055	28,761	30,335
13. 公 務	11,579	11,369	11,848	12,743	13,281
14. 教 育	15,881	15,532	16,070	16,110	16,339
15. 保健衛生・社会事業	40,495	40,415	39,907	40,322	40,984
16. その他のサービス	20,595	20,502	20,817	21,257	21,017
17. 小 計 (1+2+3+4+5+6+7+8+9+10+11+12+13+14+15+16)	423,884	462,841	485,247	528,685	535,670
18. 輸入品に課される税・関税	4,910	5,903	8,268	8,764	7,717
19. (控除)総資本形成に係る消費税	3,102	3,615	4,430	5,605	6,571
20. 市町内総生産(17+18-19)	425,692	465,129	489,084	531,844	536,816
(参 考)					
第 1 次 産 業	1,826	1,787	1,675	2,132	1,999
第 2 次 産 業	157,149	191,740	211,884	247,427	252,035
第 3 次 産 業	264,909	269,314	271,688	279,126	281,636

資料：県統計課「市町民所得統計」

## 41 新居浜市民所得

(単位：百万円)

項 目	平成24年度	25年度	26年度	27年度	28年度
1. 雇 用 者 報 酬	209,844	210,009	214,466	219,360	223,736
2. 財 産 所 得 ( 非 企 業 部 門 )	17,344	18,432	21,666	20,949	19,984
(1) 一 般 政 府	△ 1,089	146	951	1,165	704
(2) 家 計	18,252	18,102	20,532	19,604	19,115
(3) 対 家 計 民 間 非 営 利 団 体	181	184	184	180	166
3. 企 業 所 得 ( 法 人 企 業 の 第 1 次 所 得 バ ラ ン ス )	82,439	95,533	108,327	103,296	120,856
(1) 民 間 法 人 企 業	55,933	68,013	80,259	74,068	92,556
(2) 公 的 企 業	2,797	2,780	3,937	3,607	3,942
(3) 個 人 企 業	23,709	24,741	24,131	25,621	24,358
a 農 林 水 産 業	486	362	256	593	458
b その他の産業(非農林水・非金融)	7,551	8,330	8,044	8,897	7,434
c 持 ち 家	15,672	16,049	15,830	16,131	16,465
市民所得(要素費用表示)(1+2+3)	309,628	323,974	344,459	343,605	364,576

資料：県統計課「市町民所得統計」

## 42 県内各市の総生産・市町民所得(平成28年度)

区 分	市 町 内 総 生 産		市 町 民 所 得	1 人 当 たり 市 町 民 所 得	
	実 数 (百万円)	経 済 成 長 率 (%)	実 数 (百万円)	実 数 (千円)	水 準 県=100
県 計	5,074,178	3.3	3,651,939	2,656	100.0
市 計	4,649,975	1.9	3,340,195	2,679	100.0
郡 計	424,203	20.4	311,744	2,434	91.6
松 山 市	1,644,920	2.1	1,257,101	2,447	92.1
今 治 市	760,221	15.9	490,024	3,120	117.5
宇 和 島 市	243,976	3.3	171,389	2,257	85.0
八 幡 浜 市	123,717	12.5	83,884	2,451	92.3
新 居 浜 市	536,816	0.9	364,576	3,061	115.2
西 条 市	365,947	△ 24.1	303,236	2,816	106.0
大 洲 市	135,130	0.4	107,287	2,475	93.2
伊 予 市	106,718	△ 10.3	92,461	2,536	95.5
四 国 中 央 市	484,855	11.6	292,027	3,369	126.8
西 予 市	103,584	△ 3.7	84,764	2,215	83.4
東 温 市	144,091	5.6	93,446	2,715	102.2

資料：県統計課「市町民所得統計」



## 14. 住 宅

43 地区・構造別公営住宅管理戸数（平成31年3月31日現在）

地 区		構 造			
		管 理 戸 数	木 造	簡 耐	中 耐
川 西	泉 宮	32	—	—	32
	泉 宮 第 二	20	—	—	20
	庄 内	10	—	10	—
	新 田	30	—	—	30
	新 田 第 二	70	—	—	70
	新 須 賀	48	—	—	48
	西 の 土 居	11	—	—	11
	滝 の 宮	7	—	7	—
	西 原	32	—	—	32
北 新 町	170	—	—	170	
川 東	南 小 松 原	248	—	—	248
	高 津	36	—	—	36
	桜 木	24	—	—	24
	城 下	35	—	—	35
	東 雲	—	—	—	—
	大 島	8	—	8	—
	大 島 東	5	—	5	—
上 部	岸 の 上 （上）	6	—	6	—
	瀬 戸	32	—	—	32
	瀬 戸 西	5	—	5	—
	寿	16	—	—	16
	篠 場	116	63	53	—
	横 山 北	18	—	—	18
	横 山 南	66	—	—	66
	治 良 丸	150	—	—	150
	治 良 丸 西	22	22	—	—
	治 良 丸 北	10	10	—	—
	治 良 丸 南	58	—	—	58
	東 田	144	—	96	48
	元 船 木	48	—	48	—
	大 生 院	188	30	158	—
	松 原	180	—	—	180
坂 井	12	—	—	12	
別 子 山	弟 地	5	5	—	—
	保 土 野	4	4	—	—
計		1,866	134	396	1,336

地区・構造別改良住宅管理戸数（平成31年3月31日現在）

地 区		構 造			
		管 理 戸 数	木 造	簡 耐	中 耐
川 東	南 小 松 原	64	—	—	64
	桜 木	72	—	—	72
	東 雲	24	—	—	24
計		160	—	—	160

地区・構造別活性化推進住宅管理戸数（平成31年3月31日現在）

地 区		構 造				
		管 理 戸 数	木 造	簡 耐	中 耐	耐 火
別 子 山	草 原	1	1	—	—	—
	肉 淵	7	1	—	—	6
	瓜 生 野	4	4	—	—	—
	瓜 生 野 第 2	4	4	—	—	—
計		16	10	—	—	6

資料：建築住宅課

44 住宅数（平成25年10月1日現在）

総 数	住 宅 数							住宅以外で人が 居住する建物数
	居 住 世 帯 あり			居 住 世 帯 なし				
	総 数	同居世帯 なし	同居世帯 あり	総 数	一 時 現在者 のみ	空き家	建築中	
58,350	48,960	48,510	460	9,390	10	9,370	—	50

資料：住宅・土地統計調査

45 世帯数（平成25年10月1日現在）

種 別	住宅数又は人が居 住する住宅以外の 建物数	世 帯 数						
		総 数	主 世 帯			同居世帯又は住居以外の建物 に居住する世帯		
			総 数	1人世帯	2人以上 の世帯	総 数	普通世帯	準世帯
住 宅 数	48,960	49,450	48,960	14,110	34,850	490	390	100
住宅以外で人が 居住する建物数	50	50	—	—	—	50	—	50

資料：住宅・土地統計調査

## 15. 生 活

### 46 酒類販売(消費)数量の推移

(単位：キロリットル)

区 分	平成25年	26年	27年	28年	29年
清 酒	563	525	508	470	381
合 成 清 酒	29	24	24	25	24
焼 酎	985	875	829	790	656
み り ん	98	81	88	82	72
ビ ー ル	2,638	2,495	2,512	2,621	2,426
果 実 酒	143	146	144	136	118
甘 味 果 実 酒	5	5	6	5	4
ウ イ ス キ ー	72	80	86	93	88
ブ ラ ン デ ー	10	9	7	7	5
発 泡 酒	876	885	880	807	635
ス ピ リ ッ ツ 類	237	280	331	354	322
リ キ ュ ー ル 類	2,027	1,969	1,991	2,040	1,783
そ の 他	874	699	638	635	393
計	8,599	8,074	8,043	8,064	6,907

資料：高松国税局

### 47 市内たばこ消費本数の推移

(単位：千本)

平成26年度	27年度	28年度	29年度	30年度
173,019	171,176	163,809	156,481	148,604

資料：市民税課

## 16. 市 民 意 識

### 48 項目・部門別要望及び処理状況(平成30年度)

(単位：件)

部局名	件数	項 目	件数	部 門 別 処 理 状 況						合計	
				満 た し た	近 く 満 た せ る	次 年 度 以 降	調 査 検 討	参 考	満 た せ な い		そ の 他
市 民 部	1	防災行政無線・自治会放送について	1				1				1
環 境 部	4	河川・水路の整備について	4				2			2	4
経 済 部	4	農道の補修・整備について	2		2						2
		公共施設・案内標識等の整備について	2			1	1				2
建 設 部	13	道路の補修・整備について	7				4		3		7
		交通安全施設の整備について	3	2			1				3
		公園の整備について	2				2				2
		空き家等の適正管理について	1							1	1
教育委員会	1	文化財の整備について	1						1		1
合 計	23		23	2	2	1	11	0	4	3	23

資料：秘書広報課

## 49 市長への手紙・メール処理状況（平成30年度）

（単位：件）

部 名	件数	項 目	件数	部 門 別 処 理 状 況							合 計
				満 た し た	満 近 た せ る く	以 次 年 降 度	検 査 調 査 討	参 考	な 満 た い せ	そ の 他	
企 画 部	10	広報・広聴について	3	2	1						3
		政策について	2			1	1				2
		地方創生について	4	1		1	2				4
		その他	1				1				1
総 務 部	35	市役所職員について	11	2		1	7		1		11
		市役所庁舎について	11		2	4	3	2			11
		税金について	10	1			2	1	6		10
		その他	3				1	2			3
福 祉 部	61	生活保護について	25				24	1			25
		障がい福祉について	10	2		1	4	1	2		10
		高齢者福祉について	2	2							2
		子育て支援について	7	1		1	2	1	1	1	7
		保育園について	1			1					1
		国民健康保険について	2							2	2
		健康づくり・医療について	6	1		1			4		6
		窓口対応について	5	2				1		2	5
その他	3			1		1	1	1	3		
市 民 部	22	安全安心について	6	2		1	1	1	1		6
		自治会について	4				3	1			4
		戸籍・住民記録について	3	1	1					1	3
		窓口対応について	6		1		4			1	6
		その他	3	2		1					3
環 境 部	34	ごみ処理について	6			1	3	1	1		6
		河川について	2			1	1				2
		下水道について	3	1	1	1					3
		環境衛生(悪臭・騒音・犬猫)について	15		1	9	2	1	2		15
		まちの美化について	7	2			2	3			7
		環境施設について	1				1				1
経 済 部	29	観光について	6	2		4					6
		太鼓祭りについて	7			2	4	1			7
		マイントピア別子について	3	1			1			1	3
		産業について	2			1	1				2
		交通について	5				3	1	1		5
		農地・農道等について	3	1		2					3
		その他	3		1		2				3
建 設 部	45	公園整備等について	7		2	5					7
		駅周辺整備について	2				1	1			2
		道路整備・舗装・改修	12	1	1	3	3	3	1		12
		交通安全対策について	7		1	4			2		7
		市営住宅について	13			1		2	10		13
		空き家対策について	3					1	2		3
その他	1	1							1		
教育委員会	61	小・中学校について	24		5	11	2	3	2	1	24
		公民館について	2				1	1			2
		社会教育について	1	1							1
		スポーツについて	14	1		6	3	3	1		14
		文化について	6	2		3		1			6
		図書館について	4		1	1	1	1			4
		総合文化施設について	6	1	1	2	2				6
		その他	4			1	1	1	1	1	4
議会事務局	2	市議会について	2	1			1			2	
消防本部	4	消防・救急について	4					1	3	4	
港務局	4	港湾施設について	4		3			1		4	
水道局	2	水道について	1	1						1	
		窓口対応について	1				1				1
その他	10		10			1			9	10	
合 計	319		319	35	22	12	65	92	36	57	319

うち 市長への手紙 : 176件  
 市長へのメール : 143件

資料：秘書広報課

## 50 市民相談件数の推移

(単位：件)

年 度	総 数	相 続 ・ 贈 与	土 地 ・ 家 屋	夫 婦 ・ 親 子	相 隣 ・ 境 界	金 融 ・ 保 険	税 金	そ の 他	簡 易 な 相 談	担 当 課 案 内
平成21年度	1,405	197	24	153	35	6	12	978	—	
22	1,340	177	67	137	64	38	14	211	632	
23	900	137	41	85	35	12	14	133	443	
24	1,057	125	16	83	40	12	6	57	718	
25	1,088	184	15	121	54	18	7	69	620	
26	1,054	165	28	70	57	15	8	57	654	
27	1,164	231	68	105	67	21	5	135	532	
28	1,125	194	73	92	61	7	7	143	548	
29	1,138	219	57	73	61	6	4	94	624	
30	1,348	213	67	74	65	14	6	89	820	

注：その他… 契約問題、破産問題、損害賠償、債権・債務問題、保証人問題、行政問題、各種手続・手段、成年後見人制度など

資料：地域コミュニティ課

## 51 自治会の推移（各年1月1日現在）

区 分	平成27年	28年	29年	30年	31年
自治会数	309	311	310	307	306
加入世帯数	37,204	36,739	36,161	35,591	35,027

資料：地域コミュニティ課

## 17. 男女共同参画

## 52 女性総合センター（平成31年4月1日現在）

施 設 名	所 在 地	職 員 数	開所年月日
女性総合センター	新居浜市庄内町四丁目4番19号	6人	平成2年5月8日

## 利用者数（平成30年4月1日～平成31年3月31日）

(単位：人)

区 分	総 数	勤労女性	家庭女性	その他(男性・子供等)
個 別 利 用	13,285	4,536	8,007	742
グループ活動による利用	38,518	11,528	19,272	7,718
そ の 他	96	33	6	57
計	51,899	16,097	27,285	8,517

資料：男女共同参画課

## 53 政策・方針決定等への女性の参画状況（平成31年4月1日 現在）

## 法律により設置されている委員会・委員

名 称	委員総数	うち女性	女性の割合
教 育 委 員 会	4	2	50.0 %
選 挙 管 理 委 員 会	4	1	25.0 %
公 平 委 員 会	3	1	33.3 %
監 査 委 員	3	0	0.0 %
農 業 委 員 会	19	1	5.3 %
固 定 資 産 評 価 審 査 委 員 会	3	0	0.0 %
計	36	5	13.9 %

## 法律により設置されている審議会等

名 称	委員総数	うち女性	女性の割合
新 居 浜 市 防 災 会 議	28	3	10.7 %
民 生 委 員 推 薦 会	14	3	21.4 %
新居浜市国民健康保険運営協議会	14	5	35.7 %
新居浜港地方港湾審議会	17	0	0.0 %
新 居 浜 市 水 防 協 議 会	24	0	0.0 %
新 居 浜 市 建 築 審 査 会	7	1	14.3 %
新 居 浜 市 介 護 認 定 審 査 会	54	13	24.1 %
新 居 浜 市 環 境 審 議 会	20	5	25.0 %
新 居 浜 市 青 少 年 問 題 協 議 会	19	8	42.1 %
新 居 浜 市 立 公 民 館 運 営 審 議 会	296	70	23.6 %
新 居 浜 市 地 域 交 流 セ ン タ ー 運 営 審 議 会	29	6	20.7 %
新 居 浜 市 社 会 教 育 委 員 会	15	3	20.0 %
新 居 浜 市 ス ポ ー ツ 推 進 審 議 会	18	3	16.7 %
新 居 浜 市 都 市 計 画 審 議 会	15	1	6.7 %
新 居 浜 市 国 民 保 護 協 議 会	28	3	10.7 %
新 居 浜 市 立 図 書 館 協 議 会	12	7	58.3 %
農業委員会(農地利用最適化推進委員)	15	0	0.0 %
計	625	131	21.0 %

## 市町村独自で設置している審議会等（行政職員のみで構成されている会を除く。）

委 員 会 数	委員総数	うち女性	女性の割合
96	1,413	479	33.9 %

## 総合計

委 員 会 数	委員総数	うち女性	女性の割合
119	2,074	615	29.7 %

資料：男女共同参画課

## 6 社 会 生 活

### 18. 生活保護

#### 54 生活保護状況

区 分		平成26年度	27年度	28年度	29年度	30年度
保護世帯数		1,040	1,028	1,050	1,066	1,052
保護人員		1,264	1,247	1,281	1,286	1,266
保護率		10.6	10.5	10.7	10.8	10.7
保護費総額(千円)		2,254,561	1,698,449	2,211,278	2,271,985	2,246,401
生活扶助	人員	1,103	1,105	1,145	1,126	1,091
	総額	631,326	608,427	621,447	605,367	564,957
住宅扶助	人員	940	937	963	969	940
	総額	200,854	203,934	216,689	229,583	231,081
教育扶助	人員	37	41	49	45	44
	総額	4,756	5,200	6,412	5,797	5,047
介護扶助	人員	247	269	297	318	327
	総額	69,119	70,506	67,511	67,550	63,350
医療扶助	人員	1,105	1,170	1,197	1,210	1,194
	総額	1,309,307	775,892	1,264,297	1,326,585	1,341,426
その他	人員	27	26	26	27	28
	総額	39,196	34,488	34,920	37,099	40,540

注：保護世帯数及び保護人員は月平均、保護率は1000分比（人口千人当たりの保護人員の割合）

資料：生活福祉課

### 19. 児童福祉

#### 55 私立保育所一覧（平成31年4月1日現在）

（単位：人）

施設名	所在地	職員数	園児数(2号・3号認定)		認可年月日	
			定数	実数		
朝日保育園	新須賀町3-4-5	32	90	(104)	104	昭和23年 9月 3日
みなと保育園	港町15-38	24	100	(96)	93	昭和48年 3月 1日
十全保育園	西原町2-3-12	23	120	(109)	109	昭和55年 4月 1日
新居浜八雲保育園	八雲町2-14	31	150	(146)	143	平成20年 4月 1日
はびねすnursery school	若水町1-9-13	12	55	(30)	28	平成31年 4月 1日
ルンビニ乳幼児保育園	東雲町3-2-2	22	60	(62)	62	昭和48年 4月 1日
さくら乳児園	桜木町11-21	13	30	(22)	22	昭和52年12月 1日
新居浜南沢津保育園	高津町12-58	25	160	(156)	156	平成21年 4月 1日
ミドリ保育園	八幡2-4-69	22	120	(124)	124	昭和38年12月13日
めぐみ保育園	田の上3-1-53	29	120	(135)	135	昭和44年 9月 9日
新田保育園	角野新田町3-12-51	27	90	(104)	104	昭和61年 1月 1日
泉川保育園	松原町11-15	27	120	(140)	140	平成15年 8月 1日
みどり園保育所	喜光地町2-6-8	31	200	(171)	171	昭和37年 9月 1日
すみれ保育園	土橋2-13-16	29	110	(134)	130	昭和57年 9月 1日
中萩保育園	中萩町6-16	28	140	(137)	136	平成24年 4月 1日
新居浜上部のぞみ保育園	中村2-8-49	20	60	(55)	55	昭和53年 4月 1日
新居浜萩生保育園	萩生1091-1	21	90	(99)	99	昭和57年 4月 1日
17園		416	1,815	(1,824)	1,811	

注：( )は広域入所を含む

資料：子育て支援課

## 56 公立保育所一覧（平成31年4月1日現在）

（単位：人）

施設名	所在地	職員数	園児数（2号・3号認定）			認可年月日
			定数	実数		
若宮保育園	新田町1-8-38	28	120	(98)	98	昭和44年4月1日
新居浜保育園	泉宮町7-11	20	120	(97)	95	昭和23年9月3日
金子保育園	久保田町1-3-13	22	90	(94)	94	昭和27年9月19日
高津保育園	松の木町3-12	18	90	(72)	72	昭和44年4月1日
垣生保育園	垣生4-2-25	15	60	(52)	52	昭和25年3月1日
多喜浜保育園	多喜浜5-4-53	13	120	(38)	38	昭和36年4月1日
東田保育園	東田1丁目甲1215-1	19	120	(110)	109	昭和30年9月1日
船木保育園	船木甲4319	16	80	(76)	76	昭和29年8月1日
角野保育園	中筋町2-4-34	14	60	(63)	63	昭和26年4月30日
大生院保育園	大生院344-1	18	120	(87)	85	昭和26年4月30日
別子保育園	別子山甲369	4	30	(1)	1	平成15年4月1日 (僻地保育所として設置)
11園		187	1,010	(788)	783	

注：（ ）は広域入所を含む

資料：子育て支援課

## 57 認定こども園（平成31年4月1日現在）

（単位：人）

施設名	所在地	職員数	園児数（2号・3号認定）			認可年月日
			定数	実数		
認定こども園泉幼稚園	王子町4番30号	29	60	(58)	58	平成27年4月1日
認定こども園グレース幼稚園	萩生2726番地1	17	33	(29)	29	平成29年4月1日
認定こども園グレース第二幼稚園	大生院栗林9番地の1	10	27	(16)	16	平成29年4月1日
認定こども園ひかり幼稚園	山根町8番10号	32	60	(46)	46	平成31年4月1日
4園		88	180	(149)	149	

注：（ ）は広域入所を含む

資料：子育て支援課

## 58 地域型保育事業（平成31年4月1日現在）

（単位：人）

施設名	所在地	職員数	園児数（3号認定）			認可年月日
			定数	実数		
かがやき保育園	西原町二丁目2番111号	12	19	(21)	21	平成27年4月1日
ちびっこワールドにいほま園	船木2404番地の1	15	19	(12)	12	平成27年4月1日
ぽこ・あ・ぽこ保育園	又野一丁目6番20号	15	18	(17)	16	平成29年4月1日
すいよう会事業所内保育施設ひまわり乳児園	郷三丁目16番12号	19	36	(28)	26	平成27年4月1日
こども園みるみる	西原町一丁目1番62号	12	12	(9)	9	平成27年4月1日
5園		73	104	(87)	84	

注：（ ）は広域入所を含む

資料：子育て支援課

## 59 保育所入所人員の推移（各年4月1日現在）

（単位：人）

区分	平成27年	28年	29年	30年	31年
定数	2,897	2,905	2,977	2,986	3,109
入所人員	2,696 (2,709)	2,692 (2,707)	2,762 (2,777)	2,799 (2,814)	2,827 (2,848)

注：（ ）は広域入所を含む

資料：子育て支援課



60 児童遊園地・子供広場設置数の推移（各年4月1日現在）

区 分	平成27年	28年	29年	30年	31年
児童遊園地	8	8	8	8	8
子供広場	59	58	57	58	58

資料：子育て支援課

61 児童センター（平成31年4月1日現在）

施設名	所在地	職員数	開所年月日
中央児童センター	新居浜市繁本町8-10	5人	昭和54年3月1日
川東児童センター	八幡2-10-22	4人	昭和59年4月1日
瀬戸児童館	瀬戸町7-32	4人	昭和57年4月1日
上部児童センター	中萩町10-13	5人	昭和62年4月1日

注：センター長は4館兼務 中央児童センターに配置

資料：子育て支援課

62 児童養護施設（平成31年4月1日現在）

施設名	所在地	職員数	園児数		開所年月日
			定数	実数	
東新学園	新居浜市西連寺町2-8-32	14人	28人	13人	昭和27年8月1日

資料：東新学園

63 母子生活支援施設（平成31年4月1日現在）

施設名	所在地	職員数	定員		開所年月日
			定数	実数	
清光寮	新居浜市中筋町2-4-37	4人	20世帯	2世帯	昭和26年4月1日

資料：子育て支援課

## 20. 高齢者福祉

64 高齢者人口（各年4月1日現在）

年次	総人口		65歳以上		年齢階層別人口				高齢者人口 構成比
	人員	指数	人員	指数	65～69歳	70～74歳	75～79歳	80歳以上	
平成27年	122,751	100	36,747	100	10,318	8,011	6,707	11,594	29.9
28	121,966	99.4	37,396	101.8	11,020	7,668	6,693	12,015	30.7
29	121,211	98.7	37,753	102.7	10,966	7,585	6,971	12,231	31.1
30	120,351	98.0	38,030	103.5	10,182	8,421	6,957	12,470	31.6
31	119,281	97.2	38,126	103.8	9,204	9,212	7,160	12,550	32.0

注：平成24年7月9日の住民基本台帳法改正により、外国人が住民基本台帳の登録対象となったため、平成25年は外国人を含む人口としている。

資料：総合政策課

## 65 後期高齢者医療

年 度	被保険者数	医 療 総 額 (円)	1人当医療費 (年額)
平成26年度	18,621	17,057,724,840	922,214
27	18,887	17,644,738,219	944,529
28	19,324	17,872,631,950	936,034
29	19,533	18,290,654,755	941,119
30	19,820	18,742,053,315	957,057

資料：国保課

## 66 独居高齢者対策

## 緊急通報装置設置数

(単位：人)

年 度	総 数	川 西 地 区	川 東 地 区	上 部 地 区
平成26年度	275	66	109	100
27	268	61	103	104
28	243	56	94	93
29	222	50	84	88
30	203	43	76	84

注：上部地区に別子山分を含む

## 見守り推進員数

(単位：人)

年 度	総 数	川 西 地 区	川 東 地 区	上 部 地 区
平成26年度	279	86	81	112
27	285	86	81	118
28	283	85	80	118
29	279	85	79	115
30	279	87	77	115

注：上部地区に別子山分を含む

資料：介護福祉課

## 67 生きがい対策

## 老人クラブの状況

区 分	平成26年度	27年度	28年度	29年度	30年度
ク ラ ブ 数	97	95	93	93	88
構成人員(人)	5,883	5,830	5,716	5,775	5,511

## 老人福祉センター (平成31年4月1日現在)

施 設 名	所 在 地	職 員 数	開 所 年 月 日
上部高齢者福祉センター	中筋町1-6-8	3人	昭和55年4月1日
川東高齢者福祉センター	八幡2-10-23	5人	昭和58年4月11日
川西高齢者福祉センター	滝の宮町3-3	4人	昭和60年4月1日

注：所長1名(3館兼務)を職員と別に配置

資料：介護福祉課

## 68 施設の状況

老人ホーム（平成31年4月1日現在）

種別	施設名	所在地	人員(人)		開設年月日
			定員	実数	
養護	慈光園	西の土居町1-6-20	100	81	昭和25年6月24日
特別養護	きぼうの苑	西の土居町2-8-12	120	117	昭和49年3月27日
特別養護	ふたば荘	船木959-3	80	73	昭和54年4月5日
特別養護	豊園荘	船木2216-29	80	59	平成3年4月1日
特別養護	ハートランド三恵	萩生17	40	40	平成3年10月1日
特別養護	アソカ園	清住町1-36	50	50	平成8年4月15日
特別養護	若水館	若水町1-9-13	70	68	平成14年4月1日
特別養護	おくらの里	御蔵町11-23	100	68	平成14年5月1日
特別養護	ハートランド三恵南館	萩生17	40	40	平成26年4月1日
特別養護	プラチナプレイス	一宮町2-6-72	80	73	平成26年9月6日
地域密着型特養	シニアリビング八雲ガーデン	八雲町8-24	29	28	平成21年11月1日
地域密着型特養	なの花	郷3-16-58	29	29	平成23年2月14日
地域密着型特養	ふたばの森	船木3101-1	29	28	平成23年5月1日
地域密着型特養	広瀬の里	御蔵町11-20	29	29	平成23年10月23日
地域密着型特養	うみかぜ	阿島1-7-20	29	29	平成23年11月1日
地域密着型特養	つばき	垣生5-8-46	29	29	平成24年3月1日
地域密着型特養	宝閑荘	東田3乙11-91	29	29	平成27年3月25日

資料：介護福祉課

## 69 介護保険事業

概況

年度	被保険者数(人)	認定者数(人)	給付額総額(円)
平成26年度	36,685	7,931	12,392,966,891
27	37,335	7,992	12,198,203,562
28	37,687	8,028	11,990,247,034
29	37,958	7,786	11,878,974,247
30	38,069	7,862	12,088,336,568

要介護(要支援)認定者数

(単位：人)

年度	第1号被保険者数	要支援1	要支援2	要介護1	要介護2	要介護3	要介護4	要介護5
平成26年度	36,685	1,145	1,004	1,589	1,309	1,029	1,019	836
27	37,335	1,142	1,023	1,627	1,370	1,018	1,029	783
28	37,687	1,179	992	1,725	1,354	1,047	986	745
29	37,958	1,013	972	1,590	1,351	1,112	1,000	748
30	38,069	1,020	985	1,611	1,390	1,045	1,033	778

財政状況

(単位：円)

年度	歳入				歳出			
	総額	保険料	国庫支出金	その他	総額	事務費	保険給付費	その他
平成26年度	13,260,213,932	2,606,606,213	3,285,376,766	7,368,230,953	13,010,713,758	232,405,501	12,392,966,891	385,341,366
27	13,054,971,771	2,595,326,717	3,244,623,725	7,215,021,329	12,857,563,579	227,773,035	12,198,203,562	431,586,982
28	13,136,863,824	2,649,368,358	3,397,752,257	7,089,743,209	12,617,435,476	220,105,454	11,990,247,034	407,082,988
29	13,463,423,615	2,678,513,691	3,247,497,448	7,537,412,026	13,218,171,017	251,629,444	11,878,974,247	1,087,567,326
30	13,390,768,985	2,716,600,204	3,399,238,368	7,274,930,413	13,193,951,011	233,197,143	12,088,336,568	872,417,300

資料：介護福祉課

21. 障がい者福祉

70 身体障害者手帳所持者数（平成31年4月1日現在）

(単位：人)

障害区分	年齢区分	1級	2級	3級	4級	5級	6級	小計	合計
視覚障害	18歳未満	2	0	0	0	0	0	2	320
	18歳以上	99	110	21	23	45	20	318	
聴覚障害	18歳未満	1	6	0	0	0	5	12	321
	18歳以上	22	76	33	47	2	129	309	
音声障害	18歳未満	0	0	0	0	0	0	0	44
	18歳以上	1	3	22	18	0	0	44	
肢体不自由	18歳未満	34	10	8	1	3	0	56	2,661
	18歳以上	552	631	402	663	238	119	2,605	
内部障害	18歳未満	14	1	12	4	0	0	31	1,648
	18歳以上	1,119	25	202	271	0	0	1,617	
小計	18歳未満	51	17	20	5	3	5	101	4,994
	18歳以上	1,793	845	680	1,022	285	268	4,893	
合計		1,844	862	700	1,027	288	273	4,994	

資料：地域福祉課

71 精神障害者保健福祉手帳所持者数（平成31年4月1日現在）

(単位：人)

1級	2級	3級	計
69	546	176	791

資料：地域福祉課

72 療育手帳所持者数（平成31年4月1日現在）

(単位：人)

年齢区分	最重度・重度	中度・軽度	計
18歳未満	102	192	294
18歳以上	305	463	768
計	407	655	1,062

資料：地域福祉課

## 73 施設の状況（平成31年4月1日現在）

施設名	所在地	利用者数（人）	
		定数	実員
障がい者福祉センター	庄内町1-14-18	25	38
くすのき園	萩生1834-1	60	70
まさき育成園	大生院1686	100	106
すいよう作業所	郷甲687	40	46
わかば共同作業所	船木甲741-1	30	26
わかば第2作業所	船木甲2114	30	27
あゆみ苑	西の土居町2-8-12	40	67
国領荘	角野新田町1-1-28	20	6
どんでんどん	下泉町2-7-25	40	67
つぼみ	喜光地町1-6-34	20	34
わくわくクラブ	多喜浜1-2-16	20	30
ワークチームゆい	南小松原町3-32	35	34
クック・チャム my mama	新須賀町2-6-16	20	18
スマイルラボ	郷3-6-10	20	31
しいたけの里	垣生3-3-29	20	27
サスケ工房	西町1-30	20	37
プラネットワークス新居浜	萩生1100-2	20	22
プラネットワークス愛媛	若水町1-9-18	20	15
ハビリテーリングセンターvivre	若水町2-4-38	5	20
ほのぼの工房	庄内町3-12-2	20	8

資料：地域福祉課

## 22. 福祉総合施設

## 74 施設の状況（平成31年4月1日現在）

施設名	住所	職員数	開所年月日
総合福祉センター	高木町2-60	17人	平成8年4月1日
総合福祉センター別子山分館	別子山乙241番地の6	2人	平成15年4月1日

資料：地域福祉課

## 23. 人 権

## 75 施設の状況（平成31年4月1日現在）

施設名	職員数	利用延人員	建物面積
瀬戸会館	5人	15,139人	634.42 m <sup>2</sup>

資料：瀬戸会館

## 24. 国民年金

76 拠出年金被保険者と免除状況

(単位：件、人)

区 分		平成26年度	27年度	28年度	29年度	30年度
適用被保険者	総 数	21,700	21,043	20,072	19,415	18,843
	第 1 号 (A)	12,470	11,994	11,372	10,974	10,626
	任 意	252	217	179	157	168
	第 3 号	8,978	8,832	8,521	8,284	8,049
免除被保険者	総 数 (B)	5,654	5,625	5,573	5,584	5,551
	法 定 免 除	1,164	1,187	1,199	1,234	1,202
	申 請 免 除	3,301	3,273	3,231	3,167	3,127
	学 生 納 付 特 例	1,189	1,165	1,143	1,183	1,222
免除の割合 (B/A)		45.3	46.9	49.0	50.9	52.2

資料：市民課

77 拠出年金受給状況

区 分		平成26年度	27年度	28年度	29年度	30年度
総数	件 数	35,590	36,465	37,155	38,127	38,428
	支給額(円)	22,793,791,500	23,701,954,439	24,266,611,866	24,802,437,387	25,067,739,003
障害年金件数		73	72	63	54	51
老齢年金件数		1,811	1,571	1,376	1,203	1,044
老齢基礎年金件数		31,352	32,443	33,298	34,411	34,851
障害基礎年金件数		2,088	2,133	2,171	2,209	2,250
遺族基礎年金件数		248	228	231	235	219
死亡一時金件数		—	—	—	—	—
寡婦年金件数		18	18	16	15	13
特別一時金件数		—	—	—	—	—

資料：市民課

78 老齢福祉年金受給状況

区 分		平成26年度	27年度	28年度	29年度	30年度
総 数		0	0	0	0	0
支 給 額 (円)		0	0	0	0	0

(注) 1. 総数は全額支給停止者を含む

資料：市民課

2. 支給額は支給停止額を含む

## 25. 国民健康保険

### 79 概況

年 度	被保険者数 (人)	加入率 (%)	保険料調定額 (現年度分) (円)	1人当たり 保 険 料 (円)	医療費総額 (円)	1人当たり 医 療 費 (円)
平成21年度 (介護保険分)	28,784 ( 9,900)	23.0 —	1,944,149,988 ( 153,898,202)	67,543 ( 15,545)	10,373,503,558 —	360,391 —
22 (介護保険分)	30,354 ( 10,746)	24.3 —	2,523,215,360 ( 165,911,810)	83,126 ( 15,439)	11,078,317,354 —	364,971 —
23 (介護保険分)	30,041 ( 10,805)	24.1 —	2,465,376,330 ( 165,471,370)	82,067 ( 15,314)	11,139,755,910 —	370,818 —
24 (介護保険分)	29,875 ( 10,509)	24.0 —	2,471,954,560 ( 163,940,920)	82,743 ( 15,600)	11,394,431,946 —	381,404 —
25 (介護保険分)	29,367 ( 9,745)	23.6 —	2,400,426,400 ( 150,676,000)	81,739 ( 15,462)	11,431,506,337 —	389,264 —
26 (介護保険分)	28,876 ( 9,119)	23.4 —	2,279,528,460 ( 136,654,056)	78,942 ( 14,986)	11,313,586,657 —	391,799 —
27 (介護保険分)	27,993 ( 8,409)	22.9 —	2,149,744,796 ( 124,156,560)	76,796 ( 14,765)	11,506,404,818 —	411,046 —
28 (介護保険分)	26,819 ( 7,773)	22.0 —	2,091,878,640 ( 117,811,250)	78,000 ( 15,156)	11,254,664,143 —	419,653 —
29 (介護保険分)	25,405 ( 7,156)	21.0 —	1,984,069,280 ( 108,302,260)	78,098 ( 15,134)	10,765,728,928 —	423,764 —
30 (介護保険分)	24,429 ( 6,699)	20.5 —	1,942,413,530 ( 107,537,090)	79,512 ( 16,052)	10,600,605,637 —	433,935 —

資料：国保課

### 80 財政状況

(単位：千円)

年 度	歳 入				歳 出			
	総 額	保 険 料	国庫支出金	そ の 他	総 額	事 務 費	保 険 給 付 費	そ の 他
平成21年度	12,140,421	2,014,861	3,147,436	6,978,124	12,140,421	224,840	8,668,532	3,247,049
22	13,125,924	2,434,320	3,169,920	7,521,684	12,957,268	235,392	9,266,887	3,454,989
23	13,230,793	2,412,097	3,004,010	7,814,686	12,996,267	210,014	9,311,140	3,475,113
24	14,073,959	2,419,395	2,982,666	8,671,898	13,995,768	209,552	9,595,330	4,190,886
25	13,971,037	2,359,786	3,131,997	8,479,254	13,862,274	210,373	9,638,190	4,013,711
26	13,762,317	2,244,429	3,203,417	8,314,471	13,762,317	219,164	9,521,604	4,021,549
27	15,523,621	2,134,956	3,274,018	10,114,647	15,523,621	220,071	9,802,302	5,501,248
28	15,127,576	2,077,572	3,358,558	9,691,446	15,127,576	210,871	9,597,670	5,319,035
29	14,454,023	1,955,842	3,246,961	9,251,220	14,454,023	220,132	9,150,260	5,083,631
30	12,493,990	1,922,308	—	10,571,682	12,493,990	215,431	9,129,122	3,149,437

資料：国保課

## 7 保健・衛生・予防・公害

### 26. 保 健

#### 81 医療施設数(各年10月1日現在)

年 次	総 数	病 院	一般診療所	歯科診療所	薬 局
平成22年度	208	12	95	54	47
23	206	12	93	54	47
24	211	12	97	54	48
25	210	12	95	54	49
26	210	12	95	53	50
27	162	12	96	54	50
28	161	12	96	53	…
29	158	12	93	53	…

注：薬局のみ各年度末現在

資料：保健統計年報(平成22年～27年)  
医療施設調査(平成27年～28年)

#### 82 医師・歯科医師・薬剤師数(各年12月31日現在)

年 次	総 数	医 師	歯科医師	薬 剤 師
平成20年	605	282	91	232
22	602	284	85	233
24	597	280	87	230
26	600	273	88	239
28	591	267	89	235

資料：医師・歯科医師・薬剤師調査

#### 83 死因別死亡者数

(単位：人)

死 因	平成20年	21年	22年	23年	24年	25年	26年	27年	28年	29年
総 数	1,364	1,414	1,460	1,405	1,507	1,542	1,477	1,592	1,517	1,574
結 核	1	1	2	1	4	—	1	2	1	1
悪 性 新 生 物	368	417	424	400	434	371	394	404	409	422
高 血 圧 性 疾 患	6	3	11	9	3	4	6	5	6	9
心 疾 患	265	257	283	279	294	286	260	275	257	274
脳 血 管 疾 患	143	128	127	122	111	133	111	116	111	112
肺 炎	162	173	144	142	149	161	140	164	135	102
肝 疾 患	12	10	17	14	15	17	20	21	22	16
老 衰	37	37	29	53	58	86	92	144	127	151
不 慮 の 事 故	41	41	42	38	53	55	42	38	44	61
自 殺	25	31	25	30	26	33	20	12	19	19
そ の 他	304	316	356	317	360	396	391	411	386	407

資料：人口動態調査



## 84 年齢（5歳階級）別死亡者数

（単位：人）

区 分	平成20年	21年	22年	23年	24年	25年	26年	27年	28年	29年
総 数	1,364	1,414	1,460	1,405	1,507	1,542	1,477	1,592	1,517	1,574
0～4歳	3	4	3	1	10	3	4	2	4	5
5～9	1	—	—	1	1	1	—	—	—	1
10～14	—	1	—	—	1	—	—	1	1	—
15～19	1	1	—	1	1	1	2	1	1	2
20～24	1	3	2	2	2	3	—	3	2	3
25～29	1	2	5	12	4	6	2	1	—	1
30～34	5	5	5	2	4	6	2	—	2	3
35～39	6	7	7	5	7	9	3	4	3	5
40～44	8	15	6	5	10	9	12	12	10	7
45～49	11	10	14	20	13	12	22	10	10	17
50～54	27	19	24	24	19	22	17	19	19	16
55～59	43	43	45	34	35	29	31	30	36	24
60～64	69	90	85	80	90	81	59	68	62	55
65～69	86	91	85	88	88	84	99	91	97	115
70～74	141	119	121	116	129	127	110	114	132	107
75～79	199	201	229	179	200	186	168	180	172	178
80～84	238	261	275	259	256	257	232	276	253	247
85～89	225	237	260	272	265	291	314	309	299	338
90～94	186	182	186	185	220	264	245	295	266	265
95歳以上	113	123	108	119	152	151	155	176	148	185

資料：人口動態調査

## 27. 清 掃

## 85 ごみ収集処理の推移

年 度	総 処 理 量 (トン)	委 託 収 集 量 (トン)	委 託 収 集 車 台 数 (台)	処 理 量 (トン)	
				施 設 焼 却 量	埋 立 量
平成21年度	48,136	29,057	30	40,322	2,269
22	47,364	29,180	30	39,085	2,793
23	48,301	29,229	30	39,972	3,012
24	47,167	28,614	30	39,632	2,450
25	47,530	28,585	30	39,967	2,471
26	47,340	27,868	30	40,352	2,298
27	47,360	27,207	30	40,485	2,656
28	45,596	26,122	30	39,049	2,728
29	45,328	25,600	30	39,188	2,992
30	45,257	25,020	30	38,867	3,955

資料：ごみ減量課

## 86 し尿収集処理の推移

年 度	作業日数(日)	収 集 (キロリットル)			処 理 (キロリットル)
		計	委 託	許可業者	
平成21年度	293	36,337	2,777	33,560	36,337
22	293	35,055	2,124	32,931	35,055
23	292	35,919	1,473	34,446	35,919
24	296	35,352	1,010	34,342	35,352
25	291	34,333	975	33,358	34,333
26	291	33,651	909	32,742	33,651
27	294	33,050	866	32,184	33,050
28	291	32,101	825	31,276	32,101
29	293	31,281	801	30,480	31,281
30	289	31,016	369	30,647	31,016

資料：環境保全課

## 28. 予 防

## 87 予防接種

種 類	平成28年度			29年度			30年度		
	対象 延人数	接種 延人数	率 (%)	対象 延人数	接種 延人数	率 (%)	対象 延人数	接種 延人数	率 (%)
B C G	938	928	98.9	963	945	98.1	894	865	96.8
四種混合	3,921	3,727	95.1	3,859	3,774	97.8	3,682	3,566	96.8
三種混合	—	—	—	—	—	—	—	1	—
二種混合	1,126	658	58.4	1,051	724	68.9	1,055	763	72.3
急性灰白髄炎(不活化ポリオ)	—	82	—	—	76	—	—	37	—
日本脳炎	—	3,918	—	—	3,967	—	—	4,227	—
麻しん・風しん(1期2期)	2,085	1,991	95.5	1,965	1,842	93.7	1,927	1,910	99.1
高齢者インフルエンザ	37,472	20,373	54.4	38,030	20,178	53.1	38,126	20,423	53.6
ヒトパピローマウイルス感染症	—	0	—	—	0	—	—	0	—
ヒブ感染症	3,864	3,718	96.2	3,800	3,687	97.0	3,628	3,572	98.5
小児の肺炎球菌感染症	3,864	3,748	97.0	3,800	3,681	96.9	3,628	3,584	98.8
水痘	2,300	1,699	73.9	2,260	1,708	75.6	2,153	1,763	81.9
高齢者の肺炎球菌感染症	8,681	4,112	47.4	9,025	4,432	49.1	8,570	4,060	47.4
B型肝炎	1,828	1,429	78.2	2,953	2,761	93.5	2,682	2,653	98.9

注1：対象延人数の算定方法は厚生労働省の方法による。

注2：日本脳炎は、平成17年5月30日付け、勧告により差し控えていたが、1期 平成22年4月1日、2期 平成22年8月27日再開となる。平成23年5月20日より、接種機会を逃した者の特例対象者への接種可能となる。

注3：ヒトパピローマウイルス感染症(子宮頸がん予防)・ヒブ感染症・小児の肺炎球菌感染症は平成23年3月1日より行政措置予防接種として開始。(平成25年4月1日より定期予防接種となる。)

ヒトパピローマウイルス感染症は平成25年6月14日付け、ワクチン接種後の持続的疼痛とワクチンとの因果関係が明らかになるまで、積極的勧奨の差し控え勧告が出される。

資料：保健センター

## 88 検診状況（平成30年度）

（単位：人）

区 分	受診者数	異常なし	要指導	経過観察	要精密検査	要治療
胃 が ん	3,178	2,937	—	0	241	0
子 宮 頸 部 が ん	集団 2,071	2,021	—	0	34	16
	個別 30	29	—	0	1	0
乳 が ん	集団 2,651	2,549	—	0	102	0
	個別 64	43	—	7	14	0
肺 が ん	5,282	5,133	—	0	149	0
大 腸 が ん	5,977	5,652	—	0	325	0
一 日 人 間 ド ッ ク	391	34	—	139	69	149
妊 婦 一 般 健 康 診 査	9,696	5,803	—	1,892	149	1,852
乳 児 一 般 健 康 診 査	1,610	1,463	—	98	5	44
1 歳 6 か 月 児 健 康 診 査	923	762	12	79	19	51
3 歳 児 健 康 診 査	876	710	21	59	42	44
若 年 者 健 康 診 査	410	231	110	11	39	19
骨 粗 鬆 症 検 診	404	227	—	107	70	0
成 人 歯 周 病 検 診	1,520	521	169	—	830	—

資料：保健センター

## 89 結核レントゲン検診の実施状況（平成30年度）

（単位：人）

区 分	実施人数	要精密検診人数
一 般	3,398	120

備考 一般市民の結核レントゲン検診対象者は、65歳以上、肺がん検診併設

資料：保健センター

## 29. 環 境

## 90 苦情種類別状況

（単位：件）

年 度	総 数	大 気	水 質	騒 音	振 動	悪 臭	土 壌	その他
平成21年度	97	62	10	13	1	10	—	1
22	121	88	4	20	1	5	—	3
23	144	87	12	17	1	20	—	7
24	140	94	5	23	—	14	—	4
25	143	84	6	30	0	13	1	9
26	155	99	11	24	0	12	1	8
27	120	76	15	12	0	7	0	10
28	101	63	8	17	2	9	0	2
29	96	59	8	16	0	13	0	0
30	83	63	6	10	0	4	0	0

資料：環境保全課

## 8 都 市 施 設

### 30. 都市計画

91 建築確認申請受付件数（建築設備、工作物除く）

（単位：件）

年 度	総 数	住 宅	貸 家	店 舗	店 住	工 場	事 業 所	そ の 他
平成21年度	620	443	40	16	10	22	9	80
22	633	454	24	18	12	35	4	86
23	730	468	53	20	4	60	16	109
24	653	457	50	13	7	52	19	55
25	752	562	47	16	9	37	9	72
26	574	387	38	18	6	42	4	79
27	567	422	24	18	7	36	13	47
28	602	453	38	7	9	39	11	45
29	532	390	28	11	7	52	18	26
30	596	447	41	23	8	33	8	36

資料：建築指導課

### 31. 道 路

92 市道の舗装状況

年 度	市道延長 (m)	舗装延長 (m)	舗 装 率 (%)
平成21年度	487,415	477,836	98.03
22	490,497	481,000	98.06
23	491,395	483,690	98.43
24	495,875	488,463	98.51
25	497,138	489,731	98.51
26	498,065	490,736	98.53
27	498,445	491,303	98.57
28	499,387	492,190	98.56
29	500,679	493,616	98.58
30	501,673	494,610	98.59

資料：道路課

### 32. 上 水 道

93 給水人口・戸数・装置数

年 度	給水人口 (人)	給水戸数 (戸)	量水器設置個数 (個)	普及率 (%)	一戸当たり平均水道料金(円/月)
平成21年度	119,426	53,471	49,945	94.5	2,759
22	118,369	53,466	50,419	94.1	2,662
23	117,614	53,583	50,995	93.9	2,654
24	117,408	53,756	51,383	94.4	2,603
25	117,495	54,195	51,865	95.0	2,574
26	116,773	54,364	52,324	95.1	2,576
27	116,362	54,607	52,460	95.4	2,557
28	116,030	54,888	52,791	95.7	2,535
29	115,804	55,290	53,326	96.2	2,497
30	114,483	55,257	53,874	96.0	2,458

資料：上下水道局

## 94 用途別使用水量

(単位：立方メートル)

年 度	総使用水量数	家 庭 用	業 務 用	大 口 用	公衆浴場用
平成21年度	14,420,202	10,642,908	1,559,581	2,217,713	—
22	14,464,073	10,649,164	1,397,715	2,417,194	—
23	14,022,358	10,448,922	1,394,633	2,178,803	—
24	13,837,352	10,360,081	1,341,814	2,135,457	—
25	13,790,098	10,311,687	1,314,653	2,163,758	—
26	13,546,055	10,034,215	1,285,194	2,226,646	—
27	13,428,851	9,985,122	1,249,437	2,194,292	—
28	13,353,130	9,959,661	1,270,000	2,123,469	—
29	13,224,304	9,923,119	1,254,005	2,047,180	—
30	13,081,857	9,845,170	1,200,425	2,036,262	—

資料：上下水道局

## 95 総配水量・有効水量・無効水量

(単位：立方メートル)

年 度	区分	総配水量	配 水 量 内 訳			
			有効水量	有 効 水 量 内 訳		無効水量
				有収水量	無収水量	
平成21年度	水量 %	15,923,776 100.0	14,669,054 92.1	14,664,319 92.0	4,735 0.1	1,254,722 7.9
22	水量 %	16,143,574 100.0	14,712,932 91.1	14,703,253 91.0	9,679 0.1	1,430,642 8.9
23	水量 %	15,540,933 100.0	14,261,590 91.8	14,255,758 91.7	5,832 0.1	1,279,343 8.2
24	水量 %	15,151,580 100.0	14,065,246 92.8	14,059,430 92.7	5,816 0.1	1,086,334 7.2
25	水量 %	15,010,422 100.0	14,035,452 93.5	14,028,029 93.4	7,423 0.1	974,970 6.5
26	水量 %	14,741,238 100.0	13,784,294 93.5	13,781,111 93.4	3,183 0.1	956,944 6.5
27	水量 %	14,691,667 100.0	13,692,493 93.2	13,688,013 93.1	4,480 0.1	999,174 6.8
28	水量 %	14,573,953 100.0	13,634,635 93.6	13,631,827 93.5	2,808 0.1	939,318 6.4
29	水量 %	14,457,312 100.0	13,478,782 93.2	13,473,444 93.1	5,338 0.1	978,530 6.8
30	水量 %	14,181,855 100.0	13,298,918 93.8	13,293,328 93.7	5,590 0.1	882,937 6.2

資料：上下水道局

## 96 1日平均配水量と1日平均有収水量

(単位：立方メートル)

区 分	平成 21年度	22年度	23年度	24年度	25年度	26年度	27年度	28年度	29年度	30年度
1日平均配水量	43,627	44,229	42,462	41,511	41,124	40,387	40,141	39,929	39,609	38,854
1日平均有収水量	40,176	40,283	38,950	38,519	38,433	37,756	37,399	37,347	36,914	36,420

資料：上下水道局

### 33. 工業用水道

97 給水社数・配水量・有収水量

年 度	計画給水社数 (社)	現在給水社数 (社)	普及率 (%)	年間配水量 (m <sup>3</sup> )	年間有収水量 (m <sup>3</sup> )	有収率 (%)
平成21年度	3	3	100	15,415,624	14,737,230	95.6
22	3	3	100	15,903,931	15,862,297	99.7
23	3	3	100	15,522,865	15,412,140	99.3
24	3	3	100	15,630,882	15,608,021	99.9
25	3	3	100	14,851,715	14,829,940	99.9
26	3	3	100	14,508,828	14,484,568	99.8
27	3	3	100	15,585,822	15,543,850	99.7
28	3	3	100	15,269,110	15,175,354	99.4
29	3	3	100	15,732,198	15,701,488	99.8
30	3	3	100	14,722,532	14,693,277	99.8

資料：上下水道局

### 34. 下水道

98 公共下水道整備状況

年 度	全体計画 (ha)	認可計画 (ha)	住民基本 台帳人口 (人)	処理区域面積 (ha)		整備率 (%)	処理人口 累計(人)	人口普及率 (%)
				単 年	累 計			
平成21年度	4,453	2,127	125,413	156.6	1,751.2	39.3	70,486	56.2
22	4,453	2,127	124,931	34.9	1,786.1	40.1	70,999	56.8
23	4,453	2,367	124,438	35.7	1,821.8	40.9	71,833	57.7
24	4,453	2,367	124,388	62.5	1,884.3	42.3	73,848	59.4
25	4,453	2,367	123,696	15.8	1,900.1	42.7	73,849	59.7
26	4,453	2,367	122,751	17.8	1,917.9	43.1	73,968	60.3
27	4,453	2,367	121,966	32.2	1,950.1	43.8	74,603	61.2
28	4,453	2,367	121,211	20.5	1,970.6	44.3	74,838	61.7
29	4,453	2,538	120,351	37.8	2,008.4	45.1	74,929	62.3
30	4,453	2,538	119,281	32.7	2,041.1	45.8	75,349	63.2

資料：上下水道局

99 水洗便所普及状況（平成31年4月1日現在）

処理区域内人口(人)	水洗化人口(人)	処理区域内の水洗化率(%)
75,349	69,001	91.6

資料：上下水道局

### 35. 電 気

#### 100 電灯需要の推移

(単位：Mwh)

年 度	使 用 電 力 量			
	総 数	従 量 A	従 量 B	そ の 他
平成 21 年度	294,895	188,970	25,251	80,674
22	320,093	198,466	25,495	96,132
23	308,761	182,245	24,229	102,107
24	303,924	173,738	23,111	107,075
25	305,174	170,807	22,500	111,867
26	290,443	156,410	21,218	112,815
27	281,215	148,054	20,287	112,874
28	284,791	148,709	19,551	116,531
29	289,575	147,328	17,747	124,500
30	267,320	132,458	15,327	119,535

資料：四国電力(株)東予営業所

#### 101 電力需要の推移

(単位：Mwh)

年 度	使 用 電 力 量				
	総 数	業 務 用	小 口	大 口	そ の 他
平成 21 年度	332,830	191,915	82,362	41,790	16,763
22	349,411	199,314	86,149	47,446	16,502
23	340,946	195,281	81,172	49,168	15,325
24	331,960	191,651	78,381	47,203	14,725
25	329,633	188,721	78,080	48,897	13,935
26	323,515	181,569	72,874	56,004	13,068
27	315,226	178,410	69,836	54,741	12,239
28	304,788	173,588	68,033	51,882	11,285
29	292,533	165,942	63,433	51,980	11,178
30	265,865	150,859	58,396	46,753	9,857

資料：四国電力(株)東予営業所

## 9 運 輸 ・ 通 信

### 36. 運 輸

#### 102 JR乗降人員

(単位：人)

年 度	総 数		多 喜 浜 駅		新 居 浜 駅		中 萩 駅	
	定期外	定 期	定期外	定 期	定期外	定 期	定期外	定 期
平成21年度	655,540	834,390	17,520	39,420	624,150	732,190	13,870	62,780
22	661,380	884,030	13,870	45,260	636,560	772,340	10,950	66,430
23	669,780	914,268	13,908	46,116	645,624	803,736	10,248	64,416
24	681,820	903,010	14,600	50,370	655,540	795,700	11,680	56,940
25	687,660	928,560	13,870	51,830	662,110	818,330	11,680	58,400
26	684,010	898,630	13,140	48,180	659,190	793,510	11,680	56,940
27	707,104	892,308	12,444	45,384	683,680	792,756	10,980	54,168
28	703,720	886,220	12,410	50,370	681,090	779,640	10,220	56,210
29	720,510	934,400	12,410	51,100	698,610	813,220	9,490	70,080
30	688,390	923,450	13,140	43,800	665,760	808,110	9,490	71,540

資料：JR新居浜駅

#### 103 JR貨物輸送状況

(単位：トン)

区 分		平成26年度	27年度	28年度	29年度	30年度
コンテナ扱	発 送	106,419	115,746	119,217	117,307	91,247
	到 着	57,883	71,360	61,707	58,611	54,931

資料：JR貨物四国支店

#### 104 松山自動車道出入交通量

(単位：台)

区 分	平成26年度	27年度	28年度	29年度	30年度
新 居 浜 I C	2,580,868	2,622,916	2,626,719	2,703,601	2,706,860
いよ西条 I C	2,621,448	2,647,222	2,684,922	2,675,697	2,692,938

資料：西日本高速道路株式会社四国支社



## 105 自動車登録台数（各年3月末現在）

（単位：台）

種 別	平成26年	27年	28年	29年	30年
普通貨物 （大型自動車）	2,098	2,070	2,121	2,151	2,165
小型四輪貨物 （普通自動車）	3,864	3,822	3,799	3,802	3,820
乗合自動車 （旅客自動車）	121	122	121	121	126
普通自動車 （大型自動車）	15,035	15,171	15,453	15,826	16,274
小型乗用車 （普通自動車）	21,160	20,586	19,984	19,506	19,069
特殊用途車	1,500	1,472	1,471	1,481	1,490
被けん引貨物	487	488	497	483	493
小 計	44,265	43,731	43,446	43,370	43,437
第1種原付自転車 （50cc以下）	11,942	11,468	11,023	10,609	10,213
第2種原付自転車 （50cc超）	3,296	3,286	3,188	3,120	3,122
軽二輪車 （250cc以下）	1,651	1,646	1,664	1,623	1,647
小型二輪車 （250cc超）	1,424	1,456	1,508	1,554	1,645
三輪軽自動車	1	1	1	0	1
軽四輪貨物自動車	11,749	11,618	11,481	11,343	11,275
軽四輪乗用車	30,949	31,637	32,512	32,906	33,280
小型特殊自動車 農 耕 用	199	209	212	211	212
小 計	61,211	61,321	61,589	61,366	61,395
合 計	105,476	105,052	105,035	104,736	104,832

注：第1種・第2種原付自転車、小型特殊自動車、農耕用は各年12月末現在

資料：交通白書

## 106 新居浜港船舶乗降人員

（単位：人）

年 次	総 数	乗 船	下 船
平成21年度	173,733	91,333	82,400
22	168,242	89,363	78,879
23	166,240	88,832	77,408
24	162,631	84,885	77,746
25	157,467	79,767	77,700
26	163,196	81,620	81,576
27	156,024	77,973	78,051
28	148,772	74,426	74,346
29	144,575	72,460	71,935
30	137,913	69,617	68,296

資料：港務局

## 107 海上出入貨物量

(単位：トン)

年次	総数	外国貿易			内国貿易		
		計	輸出	輸入	計	移出	移入
平成21年	5,815,069	2,724,922	471,879	2,253,043	3,090,147	2,184,818	905,329
22	6,387,730	2,936,694	449,779	2,486,915	3,451,036	2,336,097	1,114,939
23	7,094,216	3,200,889	388,551	2,812,338	3,893,327	2,834,245	1,059,082
24	7,035,266	3,229,349	506,876	2,722,473	3,805,917	2,752,921	1,052,996
25	7,159,979	3,355,447	435,498	2,919,949	3,804,532	2,759,928	1,044,604
26	7,604,472	3,704,603	447,250	3,257,353	3,899,869	2,891,286	1,008,583
27	6,971,826	3,167,230	371,311	2,795,919	3,804,596	2,834,372	970,224
28	6,240,949	2,764,149	187,684	2,576,465	3,476,800	2,575,575	901,225
29	7,870,276	3,096,259	180,717	2,915,542	4,774,017	3,500,858	1,273,159
30	8,717,427	2,694,086	133,437	2,560,649	6,023,341	3,738,530	2,284,811

注：自動車航送船は含まない。

資料：港務局

## 108 入港船舶総数

区分		平成26年	27年	28年	29年	30年
総数	隻数	12,608	12,553	12,337	12,335	12,059
	トン数	11,241,575	10,959,060	10,452,234	10,416,255	10,232,750
5～500 総トン	隻数	10,661	10,577	10,545	10,633	10,346
	トン数	2,361,216	2,485,550	2,548,982	2,649,276	2,534,677
500～1,000 総トン	隻数	909	975	940	901	876
	トン数	658,070	699,140	680,826	654,770	636,811
1,000～3,000 総トン	隻数	643	625	511	463	498
	トン数	1,363,500	1,314,223	1,148,049	1,050,428	1,128,111
3,000～6,000 総トン	隻数	28	21	10	6	3
	トン数	144,376	109,172	49,097	29,714	14,225
6,000～10,000 総トン	隻数	48	55	39	45	52
	トン数	368,505	419,818	321,944	360,321	410,531
10,000総トン 以上	隻数	319	300	292	287	284
	トン数	6,345,908	5,931,157	5,703,336	5,671,746	5,508,395

資料：港務局

## 37. 通 信

## 109 電話の加入状況

区分	平成26年度	27年度	28年度	29年度	30年度
加入電話	27,016	25,589	24,111	22,414	20,898

注：新居浜局で管理している数値（近隣町村の数値含む）

資料：西日本電信電話(株)愛媛支店

## 110 テレビの普及状況

区分	平成26年度	27年度	28年度	29年度	30年度
放送受信契約数	41,094	41,398	41,930	43,112	43,672
うち衛生契約数	17,132	18,146	18,940	19,995	20,548

資料：NHK「放送受信契約数統計要覧」

# 10 教育・文化

## 38. 市内の学校

111 市内の学校一覧（令和元年5月1日現在）

（単位：人）

幼稚園	公私	総数	男	女	小学校	公私	総数	男	女
王子	市	36	19	17	新居浜	市	192	89	103
神郷	〃	41	21	20	宮西	〃	218	106	112
聖マリア	私	230	108	122	金子	〃	650	350	300
泉	〃	130	69	61	金栄	〃	405	212	193
ひかり	〃	223	117	106	高津	〃	658	335	323
シオン	〃	21	8	13	浮島	〃	124	66	58
愛光	〃	66	38	28	惣開	〃	344	169	175
菊本	〃	214	98	116	垣生	〃	241	123	118
パコダ	〃	171	100	71	神郷	〃	564	298	266
					多喜浜	〃	132	77	55
					泉川	〃	590	308	282
					船木	〃	379	184	195
					中萩	〃	897	455	442
					大生院	〃	250	127	123
					大角野	〃	634	324	310
					別子	〃	4	1	3
計	9	1,132	578	554	計	16	6,282	3,224	3,058

中学校	公私	総数	男	女	高校	公私	総数	男	女
東	市	370	175	195	東	県	766	315	451
西	〃	222	121	101	西	〃	849	383	466
南	〃	423	215	208	南	〃	334	104	230
北	〃	186	98	88	工業	〃	510	509	1
泉川	〃	229	122	107	商業	〃	460	153	307
船木	〃	162	74	88					
※ひびき	〃	9	7	2					
中萩	〃	466	242	224					
大生院	〃	116	58	58	計	5	2,919	1,464	1,455
大角野	〃	308	159	149					
川東	〃	505	268	237	高専	国	1,097	787	310
別子	〃	17	8	9					
計	12	3,013	1,547	1,466					

※平成13年4月1日から船木中学校分校として開校

資料：学校教育課（学校基本調査）

### 39. 幼稚園

112 園児数・教員数の推移（各年5月1日現在）

年次	幼稚園数	園児数			学級数	教員数
		総数	男	女		
平成22年	14	1,357	683	674	61	97
23	14	1,347	682	665	62	96
24	14	1,384	711	673	62	100
25	14	1,423	735	688	66	108
26	13	1,431	720	711	65	104
27	12	1,382	688	694	63	97
28	12	1,360	686	674	58	101
29	9	1,194	621	573	55	88
30	9	1,178	605	573	50	92
令和元年	9	1,132	578	554	54	88

資料：学校教育課（学校基本調査）

### 40. 小学校

113 児童数・教員数の推移（各年5月1日現在）

年次	学校数	児童数			学級数	教員数
		総数	男	女		
平成22年	18	6,954	3,557	3,397	270	378
23	18	6,860	3,480	3,380	266	379
24	18	6,696	3,426	3,270	264	383
25	17	6,519	3,345	3,174	263	386
26	17	6,435	3,332	3,103	263	386
27	17	6,417	3,306	3,111	269	389
28	17	6,348	3,248	3,100	266	382
29	17	6,380	3,290	3,090	274	390
30	16	6,329	3,278	3,051	268	382
令和元年	16	6,282	3,224	3,058	270	377

資料：学校教育課（学校基本調査）

114 学校・学年別児童数（令和元年5月1日現在）

小学校	1年	2年	3年	4年	5年	6年
新居浜	23	29	33	34	35	38
宮西	36	43	28	34	48	29
金子	113	92	126	104	105	110
金栄	71	54	77	81	66	56
高津	112	90	106	113	106	131
浮島	18	17	20	26	21	22
惣開	60	63	45	61	58	57
垣生	30	48	42	38	42	41
神郷	88	94	89	94	92	107
多喜浜	20	28	21	21	25	17
泉川	103	91	117	79	96	104
船木	61	67	55	68	61	67
中萩	120	143	153	148	167	166
大生院	29	40	49	46	43	43
角野	93	101	109	103	110	118
別子	1	2	1	—	—	—
計	978	1,002	1,071	1,050	1,075	1,106

資料：学校教育課（学校基本調査）

41. 中学校

115 生徒数・教員数の推移（各年5月1日現在）

年次	学校数	生徒数			学級数	教員数
		総数	男	女		
平成22年	12	3,508	1,741	1,767	121	258
23	12	3,560	1,794	1,766	127	266
24	12	3,540	1,764	1,775	124	269
25	12	3,461	1,749	1,712	120	254
26	12	3,473	1,737	1,736	120	254
27	12	3,365	1,722	1,643	120	255
28	12	3,315	1,730	1,585	119	259
29	12	3,189	1,652	1,537	117	248
30	12	3,150	1,624	1,526	116	246
令和元年	12	3,013	1,547	1,466	119	251

資料：学校教育課（学校基本調査）

116 学校・学年別生徒数（令和元年5月1日現在）

中 学 校	1 年	2 年	3 年
東	129	112	129
西	69	78	75
南	124	159	140
北	62	65	59
泉	86	62	81
船	45	64	53
ひ	1	3	5
中	142	161	163
大	41	37	38
角	97	97	114
川	168	170	167
別	6	5	6
計	970	1,013	1,030

資料：学校教育課（学校基本調査）

117 中学生の卒業後の状況（各年5月1日現在）

年 次	総 数	高等学校等	その他進学者	就職者	左記以外の者	不詳の者	高校進学率
平成22年	1,163	1,118	5	24	16	—	96.1
23	1,123	1,093	6	12	9	3	97.3
24	1,194	1,158	8	15	11	2	97.0
25	1,200	1,174	5	9	10	2	97.8
26	1,153	1,125	4	9	15	—	97.6
27	1,177	1,147	5	13	12	—	97.5
28	1,147	1,127	1	7	12	—	98.3
29	1,157	1,119	5	11	22	—	96.7
30	1,051	1,027	3	10	11	—	97.7
令和元年	1,091	1,068	3	6	14	—	97.9

※ 平成29年次については定時制・通信制高等学校への進学と同時に就職している者は就職数に計上する。  
（対象生徒2名）

資料：学校教育課（学校基本調査）

## 42. 高 等 学 校

118 生徒数・教員数の推移（各年5月1日現在）

年 次	学 校 数	生 徒 数			教 員 数
		総 数	男	女	
平成22年	5	3,218	1,653	1,565	303
23	5	3,141	1,582	1,559	290
24	5	3,143	1,595	1,548	270
25	5	3,091	1,502	1,589	259
26	5	3,074	1,514	1,560	253
27	5	3,027	1,464	1,563	269
28	5	3,018	1,491	1,527	263
29	5	3,054	1,509	1,545	241
30	5	2,977	1,485	1,492	266
令和元年	5	2,919	1,464	1,455	274

資料：総合政策課

119 高等学校の進路別卒業生数（令和元年5月1日現在）

（単位：人）

学校名	総数		大進学者		短期大学進学者		その他進学者		就職者		左記以外の者 不詳・死亡の者	
	男	女	男	女	男	女	男	女	男	女	男	女
東高校	113	149	54	53	—	16	49	66	10	13	—	1
西高校	131	156	107	136	—	2	14	13	4	2	6	3
南高校	29	84	6	7	1	5	8	43	13	27	1	2
工業高校	182	1	12	—	1	—	29	1	140	—	—	—
商業高校	35	95	6	10	—	4	5	22	23	56	1	3
計	490	485	185	206	2	27	105	145	190	98	8	9

資料：総合政策課

120 高等学校卒業生の産業（大分類）別就職者数（令和元年5月1日現在）

（単位：人）

産業別	総数		男		女	
	県内	県外	県内	県外	県内	県外
農業、林業	—	—	—	—	—	—
漁業	—	—	—	—	—	—
鉱業、採石業、砂利採取業	—	—	—	—	—	—
建設業	8	12	8	9	—	3
製造業	141	21	107	21	34	—
電気・ガス・熱供給・水道業	3	—	2	—	1	—
情報通信業	—	—	—	—	—	—
運輸業、郵便業	24	4	14	3	10	1
卸売業、小売業	16	6	3	5	13	1
金融業、保険業	3	—	—	—	3	—
不動産業、物品賃貸業	4	—	—	—	4	—
学術研究、専門・技術サービス業	9	—	9	—	—	—
宿泊業、飲食サービス業	2	1	—	1	2	—
生活関連サービス業、娯楽業	5	1	3	—	2	1
教育、学習支援業	—	—	—	—	—	—
医療、福祉	12	—	1	—	11	—
複合サービス事業	6	—	—	—	6	—
サービス業（他に分類されないもの）	4	—	2	—	2	—
公務（他に分類されるものを除く）	4	2	1	1	3	1
上記以外のもの	—	—	—	—	—	—
計	241	47	150	40	91	7

資料：総合政策課

#### 43. 専修・各種学校

121 生徒数・教員数・卒業生数の推移（各年5月1日現在）

年次	学校数	生徒数			課程数	教員数	卒業生数
		総数	男	女			
平成22年	5	187	53	134	10	34	75
23	5	212	61	151	10	34	54
24	5	201	55	146	10	36	76
25	5	251	62	189	11	31	122
26	5	212	56	156	10	31	76
27	5	283	65	218	10	30	75
28	5	285	62	223	9	32	105
29	5	315	66	249	9	34	89
30	5	294	75	219	12	32	129
令和元年	5	276	67	209	12	23	122

資料：総合政策課（学校基本調査）

#### 44. 図書館

122 市立図書館登録者数の推移

（単位：人）

年次	総数	児童(小学生以下)	一般(中学生以上)	団体
平成26年	54,809	9,509	45,054	246
27	57,327	9,487	47,601	239
28	59,691	9,498	49,948	245
29	61,929	9,557	52,122	250
30	63,617	9,269	54,122	236

資料：図書館

123 分類別蔵書冊数（平成31年3月末現在）

（単位：冊）

分類	本館	移動図書館	角野分館
0 総記	14,332	175	749
1 哲学	11,056	300	456
2 歴史	24,780	671	1,237
3 社会科学	28,876	443	1,053
4 自然科学	20,933	1,177	1,603
5 工学	18,270	1,663	1,459
6 産業	7,113	272	376
7 芸術	26,776	1,441	1,496
8 語学	4,055	117	296
9 文学	102,766	5,036	10,940
C 紙芝居	1,864	277	242
E 絵本	32,316	4,474	4,164
その他	—	—	—
計	253,137	16,046	24,071

AV資料（単位：点）

種類	本館
カセットテープ	34
ビデオテープ	1,071
C D	2,920
D V D	1,749
計	5,774

注：AV資料は、本館のみ所蔵

資料：図書館



## 124 貸出者数・貸出点数の推移

年度	本館		移動図書館		角野分館		合計	
	貸出者数	貸出点数	貸出者数	貸出点数	貸出者数	貸出点数	貸出者数	貸出点数
平成26年度	112,237	569,216	12,949	45,656	11,498	54,239	136,684	669,111
27	118,775	597,964	13,692	50,452	12,058	57,803	144,525	706,219
28	116,888	593,084	13,585	51,523	11,445	56,449	141,918	701,056
29	113,931	579,317	13,846	47,215	11,141	56,178	138,918	682,710
30	109,834	566,900	12,533	44,426	10,922	56,804	133,289	668,130

## 1日平均貸出点数

年度	本館	移動図書館	角野分館
平成26年度	1,936	291	234
27	2,034	315	250
28	2,010	312	241
29	1,970	324	241
30	2,025	288	258

注：A V資料も含む

資料：図書館

## 45. 社会教育

## 125 公民館等の概況（平成31年4月1日現在）

公民館名	所在地	設立年月日	建物延面積 (㎡)	職員数	平成30年度 利用延人員 (人)
新居浜	新須賀町三丁目2番17号	昭和58.4.1	535.50	4	29,906
口屋跡記念	西町6番2号	45.10.3	970.65	4	44,359
地域交流センター	庄内町一丁目14番7号	平成22.4.1	945.02	4	63,052
金栄	高木町6番25号	昭和56.4.1	456.00	4	34,507
高津	沢津町二丁目3番30号	33.4.1	987.25	4	76,731
浮島	八幡二丁目6番52号	57.4.1	456.00	4	21,371
惣開	王子町1番3号	31.2.24	456.00	4	35,421
若宮	新田町一丁目8番37号	57.4.1	456.00	4	23,942
垣生	垣生二丁目12番26号	24.12.1	483.00	4	30,181
神郷	郷三丁目7番20号	33.4.1	624.00	4	68,099
多喜浜	多喜浜五丁目7番27号	31.12.27	545.63	4	23,957
大島交流センター	大島甲589番地	平成27.4.1	1,656.12	4	2,252
泉川	瀬戸町12番34号	昭和30.3.31	979.00	4	52,566
中萩	萩生740番地の1	22.11.1	984.00	5	100,646
船木	船木2579番地の1	24.9.14	456.00	4	58,097
大生院	大生院1063番地の1	25.9.28	795.90	4	49,774
角野	中筋町二丁目4番24号	23.11.3	864.00	4	71,210
別子山	別子山甲347番地の1	59.4.1	631.00	2	2,918

資料：社会教育課

## 46. 保健体育

126 市内小・中学生の平均身長の推移

(単位：cm)

年 度	6 歳		7 歳		8 歳		9 歳	
	男	女	男	女	男	女	男	女
平成 23 年度	116.0	115.2	122.6	121.5	127.5	127.2	133.0	132.9
24	116.1	115.1	121.7	120.9	128.2	127.5	132.8	132.8
25	116.1	115.5	121.9	121.1	127.7	126.9	133.6	132.9
26	116.4	115.6	121.9	121.1	127.5	126.9	133.0	132.8
27	116.3	115.4	122.3	121.4	127.2	127.1	132.6	133.0
28	116.7	115.1	122.4	121.5	128.1	127.4	132.7	133.3
29	116.1	115.6	122.6	121.0	127.7	127.2	133.2	133.6
30	116.2	115.4	122.0	121.5	128.1	126.7	133.2	133.2
31	116.3	115.3	122.1	121.0	127.4	127.4	133.2	132.8

(単位：cm)

10 歳		11 歳		12 歳		13 歳		14 歳	
男	女	男	女	男	女	男	女	男	女
137.8	140.0	144.8	146.7	151.3	151.3	159.0	154.2	163.8	155.8
138.5	139.6	143.9	146.4	152.4	151.7	158.3	154.1	164.2	155.7
138.2	139.7	144.5	146.2	151.3	151.3	159.5	154.3	164.5	156.0
138.9	140.1	144.6	146.0	151.6	151.2	158.5	154.1	164.7	155.8
138.4	139.4	144.4	146.5	152.3	151.3	158.9	154.3	164.1	155.5
138.2	139.6	144.6	146.1	152.8	151.4	159.2	154.1	164.4	155.8
138.2	139.9	144.3	146.0	152.0	151.4	160.0	153.9	164.2	155.8
138.5	140.2	144.3	146.6	152.2	151.4	159.4	154.2	165.3	155.9
138.3	139.8	144.6	146.0	152.2	151.6	159.5	154.2	164.8	155.7

資料：学校教育課

## 127 市内小・中学生の平均体重の推移

(単位：kg)

年 度	6 歳		7 歳		8 歳		9 歳	
	男	女	男	女	男	女	男	女
平成 23 年度	21.1	20.9	24.1	23.7	26.7	26.7	30.2	29.6
24	21.5	21.0	23.9	23.5	27.3	26.9	30.0	30.2
25	21.4	21.0	23.9	23.4	27.0	26.2	30.8	30.3
26	21.5	21.1	23.9	23.3	27.0	26.4	30.4	29.9
27	21.4	21.0	24.2	23.5	26.7	26.2	30.5	30.4
28	21.5	20.6	24.0	23.3	27.4	26.6	30.2	29.7
29	21.3	21.3	24.1	23.1	27.1	26.3	30.3	30.1
30	21.3	20.9	23.9	23.8	27.3	26.2	30.6	29.9
31	21.5	20.8	23.9	23.3	27.0	27.1	30.8	29.8

(単位：kg)

10 歳		11 歳		12 歳		13 歳		14 歳	
男	女	男	女	男	女	男	女	男	女
33.1	33.8	37.9	38.7	43.4	44.1	48.9	47.0	53.1	49.6
34.2	33.7	37.4	38.7	44.3	43.7	47.9	46.8	53.8	49.5
33.3	34.3	38.0	38.3	43.0	43.5	48.9	47.0	53.3	49.9
34.6	34.6	37.9	39.2	43.9	43.4	47.8	46.7	54.1	49.6
34.0	33.7	38.6	39.3	43.7	44.2	48.2	46.8	53.0	49.5
33.9	34.0	38.5	39.0	44.3	44.3	48.2	47.4	53.1	49.7
33.8	33.9	38.2	38.9	44.0	43.9	49.2	47.9	53.0	50.3
34.2	34.3	38.1	38.9	44.5	44.1	48.9	47.1	54.8	50.5
34.3	33.9	38.6	39.1	44.0	43.8	50.5	47.7	53.9	50.0

資料：学校教育課

# 11 治安・防災

## 47. 治安

128 犯罪発生件数

(単位：件)

年次	刑 法 犯						
	総数	凶悪犯	粗暴犯	窃盗犯	知能犯	風俗犯	その他
平成21年	1,362	7	52	1,063	46	6	188
22	1,508	11	80	1,178	49	10	180
23	1,434	4	67	1,112	26	6	219
24	1,176	6	46	957	31	5	131
25	1,112	6	36	877	41	14	138
26	1,018	4	43	697	58	25	188
27	999	7	48	721	36	10	177
28	927	2	62	651	48	16	148
29	685	4	41	483	40	3	114
30	705	3	42	482	20	14	144

資料：生活安全白書

## 48. 交 通

129 月別交通事故発生件数

(単位：件)

年 別	平成26年	27年	28年	29年	30年
総 数	498	406	335	406	365
1 月	51	37	20	44	42
2	39	39	28	37	26
3	50	37	36	37	32
4	33	41	27	31	31
5	28	31	27	27	34
6	43	30	25	32	27
7	37	39	33	55	34
8	36	29	36	40	29
9	41	24	26	27	32
10	42	27	24	26	26
11	50	31	24	30	31
12	48	41	29	20	21

資料：交通白書

130 交通事故と交通違反取締件数

年 次	交 通 事 故			交通違反(交通三悪)
	件 数	死 者 数	傷 者 数	検挙件数
平 成 26 年	498	5	609	72
27	406	5	460	142
28	335	9	383	206
29	406	4	474	164
30	365	5	410	858

注：交通三悪とは、無免許運転、飲酒運転、速度超過をいう

資料：新居浜警察署

131 警察署別交通事故発生状況

区分	平成26年			27年			28年			29年			30年		
	件数	死者数	傷者数	件数	死者数	傷者数	件数	死者数	傷者数	件数	死者数	傷者数	件数	死者数	傷者数
総数	5,745	75	6,817	5,086	78	5,962	4,497	77	5,317	4,097	78	4,758	3,487	59	4,055
四国中央	401	1	469	295	3	355	275	6	330	249	6	291	207	7	233
新居浜	498	5	609	406	5	460	335	9	383	406	4	474	365	5	410
西条	263	6	297	207	3	243	238	1	280	194	3	217	172	3	214
西条西	218	4	272	202	4	247	197	1	238	166	3	199	145	5	177
今治	587	11	697	505	10	610	434	10	508	386	10	456	337	11	388
伯方	47	1	51	33	1	36	21	1	21	19	2	20	17	20	
松山東	1,383	10	1,596	1,203	9	1,341	1,018	8	1,151	983	8	1,108	822	5	922
松山西	522	8	591	508	10	579	427	6	512	331	5	375	276	9	306
松山南	848	7	1,010	792	10	910	741	3	899	682	10	779	577	4	670
久万高原	35	2	44	18	2	23	14	0	17	24	1	24	16	19	
伊予	217	4	245	201	2	235	181	8	215	156	4	176	119	2	143
大洲	198	5	251	241	5	308	192	3	244	133	7	176	107	140	
八幡浜	95	1	111	101	1	132	83	2	93	81	2	96	76	96	
西予	88	0	122	81	1	108	82	5	102	60	6	69	37	49	
宇和島	220	3	251	192	3	230	166	4	195	140	3	169	137	7	152
愛南	44	2	53	33	3	45	34	3	42	31	1	36	26	1	31
高速	81	5	148	68	6	100	59	7	87	56	3	93	51	85	

資料：交通白書

132 歩行者の交通事故状況（平成30年）

区分		件数	死者数	傷者数	
当事者別	第1当事者	2	—	—	
	第2当事者	35	—	42	
	第3当事者	—	—	1	
性別	男	9	—	22	
	女	28	—	20	
年代別	子供	幼・園児	1	—	1
		小学生	1	—	1
		中学生	—	—	—
		小計	2	—	2
	高校生	1	—	1	
高齢者	18	—	19		
その他	14	—	18		
時間別	0～6時	4	—	6	
	6～8時	3	—	3	
	8～10時	6	—	7	
	10～12時	1	—	1	
	12～14時	2	—	3	
	14～16時	5	—	5	
	16～18時	3	—	3	
	18～20時	5	—	5	
	20～22時	5	—	6	
22～24時	3	—	3		
夜	暮	5	—	5	
夜	間	10	—	10	
夜	明	5	—	5	

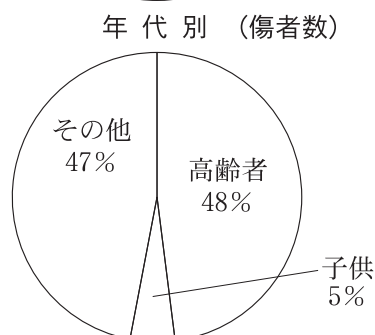
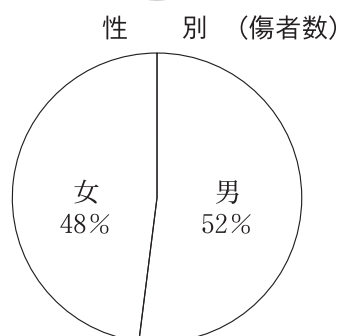
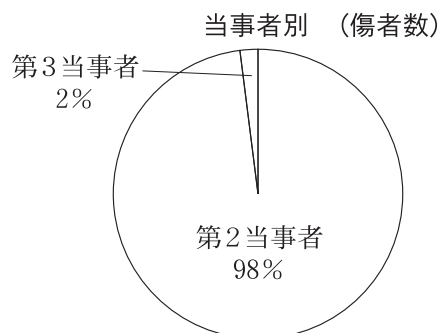

資料：交通白書

## 133 自転車の交通事故状況

年次	件数	死者数	傷者数
平成26年	84	1	83
27	67	2	66
28	62	3	61
29	64	0	62
30	76	3	71

資料：交通白書

## 134 高齢者の交通事故状況（平成30年）

区分	歩行者			自転車			ドライバー・同乗			
	件数	死者数	傷者数	件数	死者数	傷者数	件数	死者数	傷者数	
性別	男	8		9	7	1	6	66		20
	女	10		10	15	1	14	70		34
年齢別	65～69歳	1		1	5	1	4	48		18
	70～74歳	4		4	4		4	32		12
	75～79歳	5		6	7	1	6	31		17
	80歳以上	8		8	6		6	25		7
時間別	0～6時	2		2				3		1
	6～8時	3		3	2		2	8		1
	8～10時	5		5				17		10
	10～12時				5		5	19		16
	12～14時	2		2	2	1	1	16		5
	14～16時	1		1	5		5	25		13
	16～18時	2		2	4		4	22		5
	18～20時	1		1	4	1	3	10		1
	20～22時	1		2				3		
	22～24時	1		1				2		2
合計	18	0	19	22	2	20	125	0	54	

資料：交通白書

## 49. 消 防

### 135 原因別火災件数及び損害額

原 因 別	平成 21年	22年	23年	24年	25年	26年	27年	28年	29年	30年
発 生 件 数	29	34	32	38	40	28	32	30	27	33
損 害 額 (千円)	77,028	303,929	65,595	76,179	46,298	21,031	16,462	22,590	27,765	170,950
た ば こ	5	8	4	5	7	3	3	1	4	—
た き 火	—	1	3	5	2	1	1	1	—	—
火 遊 び	1	2	—	2	2	—	5	—	—	—
こ ん ろ	天ぷら油	3	—	1	3	2	1	—	2	—
	そ の 他	2	—	2	3	4	1	4	—	1
放 火	3	6	3	2	2	2	1	1	1	—
配 線 器 具	—	—	—	—	—	—	—	1	1	3
ス ト ー ブ	—	6	1	2	1	—	—	2	1	2
放 火 の 疑 い	1	1	1	1	1	5	—	—	—	3
マ ッ チ ・ ラ イ タ ー	—	—	—	—	1	1	1	1	1	—
煙 突 ・ 煙 道	—	—	—	—	1	—	1	—	—	—
電 灯 ・ 電 話 等 の 配 線	2	—	3	—	2	4	3	1	4	2
電 気 機 器	—	—	1	1	4	—	—	2	—	1
溶 接 ・ 切 断 機	—	—	1	2	—	—	—	1	—	—
取 灰	—	1	—	—	2	—	—	1	—	2
そ の 他	8	5	9	4	6	7	8	11	8	16
不 明 ・ 調 査 中	4	4	3	8	3	3	5	5	6	3
死 者 (人)	1	3	2	1	0	5	0	1	2	1
負 傷 者 (人)	4	6	5	3	4	2	5	8	6	5

資料：消防本部



## 136 救急車出場状況

事 故 種 類	平成26年	27年	28年	29年	30年
出 場 件 数	5,062	4,981	5,146	5,430	5,391
搬 送 人 員	4,617	4,552	4,640	4,879	4,922
火 災	1	4	6	5	3
自 然 災 害	—	—	—	1	—
水 難	1	3	2	4	3
交 通 事 故	617	524	502	523	499
労 働 災 害	38	35	29	34	32
運 動 競 技	25	21	32	30	26
一 般 負 傷	720	703	756	756	718
加 害	20	19	23	22	22
自 損 行 為	29	35	45	30	29
急 病	2,771	2,758	2,820	2,964	3,098
そ の 他	395	450	425	510	492

資料：消防本部

## 137 消防機械台数

種 類	平成26年	27年	28年	29年	30年
総 数	111	112	111	111	111
小 計	65	65	64	64	64
消 防 ポ ン プ 自 動 車	28	28	28	28	28
水 槽 付 消 防 ポ ン プ 自 動 車	2	2	2	2	2
は し ご 付 消 防 ポ ン プ 自 動 車 (15m級)	1	1	1	1	1
化 学 消 防 ポ ン プ 自 動 車	2	2	2	2	2
小 型 動 力 ポ ン プ	32	32	31	31	31
小 計	46	47	47	47	47
指 令 車	1	1	1	1	1
火 災 原 因 調 査 車	1	1	1	1	1
消 防 指 揮 車	1	1	1	1	1
防 災 車	1	1	1	1	1
そ の 警 防 車	1	1	1	1	1
広 報 車	1	2	2	2	2
の 高 規 格 救 急 自 動 車	5	5	5	5	5
は し ご 付 消 防 自 動 車 (40 m級)	1	1	1	1	1
他 救 助 工 作 車	2	2	2	2	2
小 型 動 力 ポ ン プ 付 水 槽 車	1	1	1	1	1
資 機 材 搬 送 車	3	3	3	3	3
人 員 輸 送 車	1	1	1	1	1
消 火 ・ 通 報 訓 練 指 導 車	1	1	1	1	1
小 型 動 力 ポ ン プ 付 積 載 車	26	26	26	26	26

資料：消防本部

## 138 消防水利施設の推移

施設名	平成26年	27年	28年	29年	30年
総数	2,856	2,862	2,868	2,878	2,887
井戸	100	99	98	98	98
水槽	403	403	403	399	400
プール	38	38	38	38	38
消火栓	2,315	2,322	2,329	2,343	2,351

資料：消防本部

## 139 危険物製造所等設置許可数の推移

種別	平成26年	27年	28年	29年	30年	
総数	1,151	1,120	1,112	1,114	1,107	
製造所	44	42	44	41	41	
小計	834	814	812	815	808	
貯蔵所	屋内	137	136	137	134	135
	屋外	31	30	30	34	32
	屋内タンク	8	7	7	7	7
	屋外タンク	468	455	444	449	437
	簡易タンク	1	1	1	1	1
	地下タンク	56	52	49	47	47
	移動タンク	133	133	144	143	149
小計	273	264	256	258	258	
取扱所	一般	170	164	161	165	165
	給油	83	80	76	74	74
	販売	2	2	2	2	2
	移送	18	18	17	17	17

資料：消防本部

## 140 建築同意通知種別件数の推移

種 別	平成26年		27年		28年		29年		30年	
	同意	通知	同意	通知	同意	通知	同意	通知	同意	通知
延面積計 (平方メートル)	76,608	15,013	97,139	6,517	114,336	50,908	107,461	97,331	92,652	24,621
計	206	296	203	415	189	450	196	328	183	401
新 築	189	232	183	323	174	408	185	259	169	329
増 築	13	59	16	72	12	22	9	62	9	53
改 築	—	1	—	—	—	—	—	—	—	—
移 築	—	—	—	—	—	—	—	1	—	—
用途変更	3	—	4	—	3	—	2	—	5	—
工 作 物	1	4	—	20	—	20	—	6	—	19

資料：消防本部

## 141 危険物関係事務処理状況の推移

区 分		平成26年度	27年度	28年度	29年度	30年度
合 計		1,859	1,618	1,475	1,229	1,419
有 手 数 料	小 計	693	733	565	550	656
	設 置 許 可	11	9	46	15	16
	変 更 許 可	229	236	149	182	211
	設 置 完 成	10	9	32	13	34
	変 更 完 成	208	230	170	157	203
	水 張 検 査	43	37	31	32	26
	水 圧 検 査	10	1	2	4	2
	仮 使 用	175	190	121	141	161
	仮貯蔵・仮取扱	6	21	14	5	1
	地盤溶接部	—	0	0	0	0
消火用給水栓	1	0	0	1	2	
小 計		1,166	885	910	679	763
無 手 数 料	変 更 届	32	26	19	21	13
	保安監督者選解任届	512	133	334	188	251
	廃 止 届	47	41	45	22	23
	譲 渡 引 渡	4	4	4	0	1
	予 防 規 程	19	209	12	4	7
	そ の 他	552	472	496	444	468

資料：消防本部

## 142 高圧ガス製造事業者等数の推移

種 別		平成27年度	28年度	29年度	30年度	
総 数		497	500	503	490	
高 圧 法	小 計	353	359	363	356	
	製造者	第一種	52	51	51	51
		第二種	147	144	147	139
	貯蔵所	第一種	8	9	9	9
		第二種	29	33	33	34
	その他	販売事業者	93	97	99	99
		特定高圧ガス消費者	22	23	22	22
容器検査所		2	2	2	2	
液 石 法	小 計	144	141	140	134	
	液化石油ガス販売事業者	39	38	38	36	
	保安機関	33	33	33	31	
	充填事業者	3	3	3	3	
	特定液化石油ガス設備工事事業者	69	67	66	64	

資料：消防本部

## 143 高圧ガス等関係事務処理状況

種 別		平成27年度	28年度	29年度	30年度		
総 数		482	462	446	485		
有 手 数 料	小 計	140	133	131	150		
	高圧法	高圧ガス製造許可申請	0	1	0	0	
		第一種貯蔵所完成検査申請	0	1	1	0	
		高圧ガス製造施設等変更許可申請	42	38	47	31	
		製造施設完成検査申請	15	15	17	21	
		保安検査申請	20	15	16	20	
		容器検査申請	58	60	50	53	
	液石法	充填設備許可申請	1	0	0	0	
		充填設備完成検査申請	1	0	0	0	
		保安認定新規申請	0	0	0	1	
		保安認定更新申請	1	2	0	23	
		液化石油ガス販売事業登録簿謄本交付申請	2	1	0	1	
	小 計	342	329	315	335		
	無 手 数 料	高圧法	高圧ガス製造施設	68	55	48	53
			保安検査結果報告書（協会・指定）	18	17	20	11
保安検査記録届			5	4	7	27	
その他			125	116	108	107	
液石法		液化石油ガス設備工事届	3	9	8	4	
		液化石油ガス販売事業報告	34	34	34	42	
		保安業務実施状況報告	28	31	29	38	
		その他	61	63	61	53	

注：高圧法：高圧ガス保安法

資料：消防本部

液石法：液化石油ガスの保安の確保及び取引の適正化に関する法律

# 12 行 財 政

## 50. 行 政

### 144 歴 代 市 長

代 順	氏 名	就 任 年 月 日	離 任 年 月 日
初 代	白 石 譽 二 郎	昭 和 12 年 12 月 30 日	昭 和 16 年 12 月 29 日
2	白 石 譽 二 郎	16. 12. 30	19. 5. 4
3	西 澤 定 義	19. 5. 5	21. 3. 17
4	島 村 計 治	21. 7. 2	21. 12. 31
5	荒 井 源 太 郎	22. 4. 5	26. 4. 4
6	白 石 捷 一	26. 4. 24	30. 4. 10
7	小 野 穉 一	30. 5. 2	34. 4. 29
8	小 野 穉 一	34. 5. 1	38. 4. 29
9	小 野 穉 一	38. 5. 1	40. 2. 24
10	泉 敬 太 郎	40. 4. 15	44. 4. 14
11	泉 敬 太 郎	44. 4. 15	48. 4. 14
12	泉 敬 太 郎	48. 4. 15	52. 4. 14
13	泉 敬 太 郎	52. 4. 15	56. 4. 14
14	泉 敬 太 郎	56. 4. 15	59. 10. 16
15	伊 藤 武 志	59. 11. 18	63. 11. 17
16	伊 藤 武 志	63. 11. 18	平 成 4. 11. 17
17	伊 藤 武 志	平 成 4. 11. 18	8. 11. 17
18	伊 藤 武 志	8. 11. 18	12. 11. 17
19	佐々木 龍 龍	12. 11. 18	16. 11. 17
20	佐々木 龍 龍	16. 11. 18	20. 11. 17
21	佐々木 龍 龍	20. 11. 18	24. 11. 17
22	石 川 勝 行	24. 11. 18	28. 11. 17
23	石 川 勝 行	28. 11. 18	

### 歴 代 助 役

代 順	氏 名	就 任 年 月 日	離 任 年 月 日
初 代	本 藤 巴 勢 一	昭 和 12 年 12 月 21 日	昭 和 15 年 11 月 28 日
2	西 澤 定 義	17. 7. 22	19. 5. 4
3	矢 野 桃 郎	19. 5. 10	20. 9. 15
4	白 石 喜 八	20. 11. 10	22. 4. 10
5	中 川 英 嗣	22. 7. 1	23. 4. 14
6	近 藤 統 行	23. 4. 30	26. 5. 10
7	岡 田 稔 六	26. 5. 28	26. 9. 14
8	岡 田 大 六	26. 9. 17	30. 1. 28
9	瀧 幸 龍 栄	30. 7. 21	34. 7. 20
10	瀧 幸 龍 栄	34. 7. 21	38. 7. 20
11	伊 東 祐 一	38. 8. 1	40. 7. 31
11	近 石 義 己	38. 8. 1	40. 7. 31
12	齋 藤 一	40. 12. 4	44. 12. 3
13	井 上 啓 三 郎	45. 3. 28	49. 3. 27
14	松 田 茂 久	49. 6. 29	53. 6. 28
15	松 田 茂 久	53. 6. 29	57. 6. 28
16	松 田 茂 久	57. 6. 29	60. 12. 31
17	加 藤 照 光	61. 1. 1	平 成 元. 12. 31
18	加 藤 照 光	平 成 2. 1. 1	5. 12. 31
19	加 藤 照 光	6. 1. 1	6. 9. 30
20	神 野 秀 明	6. 10. 1	10. 9. 30
21	神 野 秀 明	10. 10. 1	12. 12. 31
22	片 上 孝 光	13. 1. 1	14. 12. 31
23	鈴 木 暉 三 弘	15. 1. 1	18. 12. 31

副 市 長

初 代	氏 名	平成 19 年 4 月 1 日	平成 23 年 3 月 31 日
2	石 川 勝 行	23. 4. 1	24. 9. 21
3	近 藤 清 孝	25. 1. 1	28. 12. 31
4	寺 田 政 則	29. 1. 1	

歴 代 収 入 役

初 代	氏 名	昭和 12 年 12 月 21 日	昭和 16 年 12 月 19 日
2	小 野 豊	16. 12. 20	20. 11. 9
3	小 野 豊	20. 11. 10	22. 6. 19
4	小 野 豊	22. 6. 20	22. 12. 31
5	鈴 木 健 市	23. 4. 30	27. 4. 30
6	鈴 木 健 市	27. 5. 1	31. 4. 30
7	鈴 木 健 市	31. 5. 1	35. 4. 30
8	鈴 木 健 市	35. 5. 9	39. 5. 8
9	齋 藤 一	39. 5. 9	40. 12. 3
10	藤 田 襄	40. 12. 4	44. 12. 3
11	永 易 治	45. 3. 28	49. 3. 27
12	稲 見 正 夫	49. 6. 29	53. 6. 28
13	稲 見 正 夫	53. 6. 29	57. 6. 28
14	稲 見 正 夫	57. 6. 29	60. 12. 31
15	高 橋 昭 博	61. 1. 1	平成 元. 12. 31
16	高 橋 昭 博	平成 2. 1. 1	5. 12. 31
17	高 橋 昭 博	6. 1. 1	6. 9. 30
18	近 藤 宗 治	6. 10. 1	10. 9. 30
19	近 藤 宗 治	10. 10. 1	12. 12. 31
20	稲 見 重 幸	13. 1. 1	16. 12. 31
21	田 村 浩 志	17. 4. 1	21. 3. 31

145 行政機構図（平成31年4月1日現在）

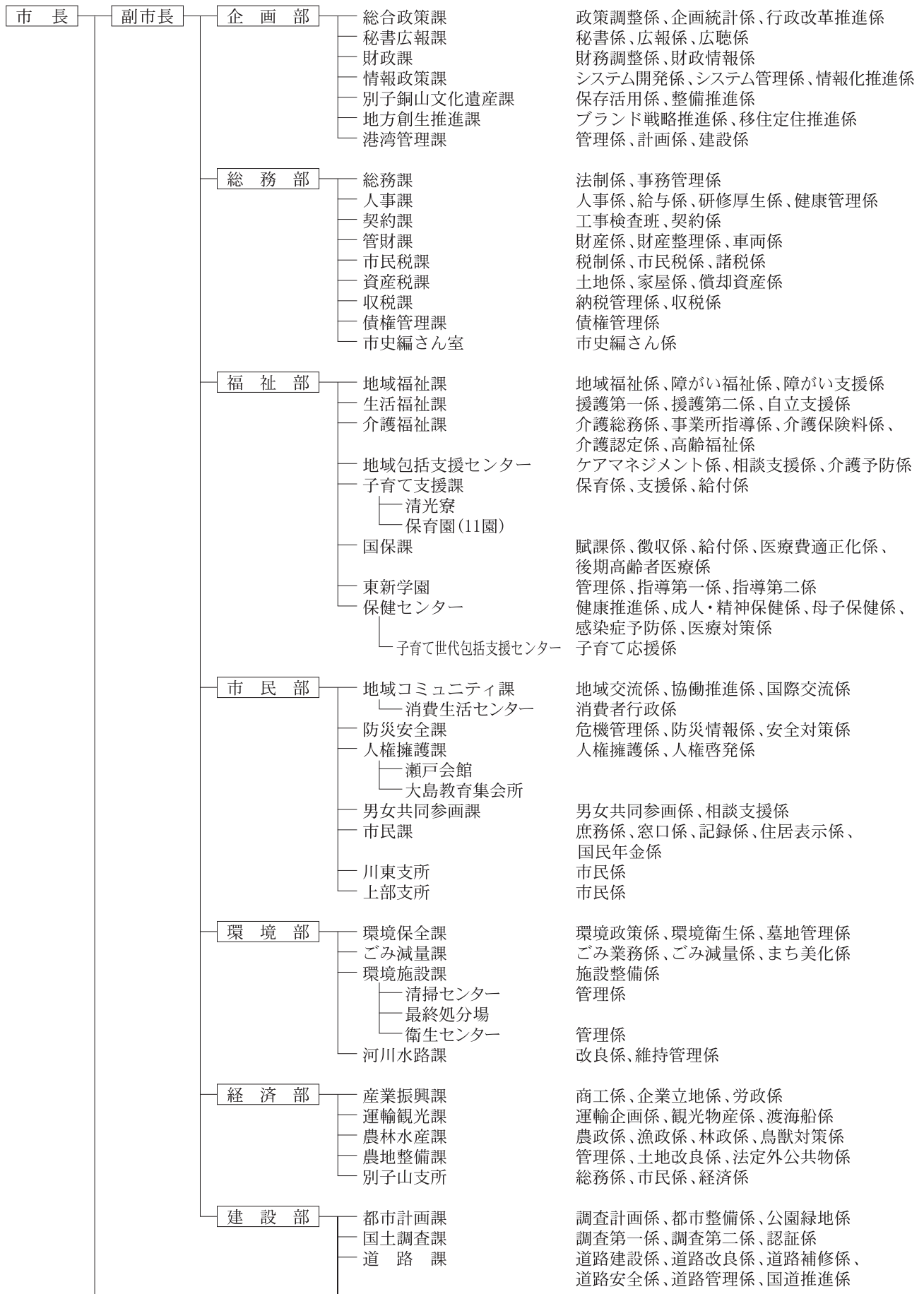

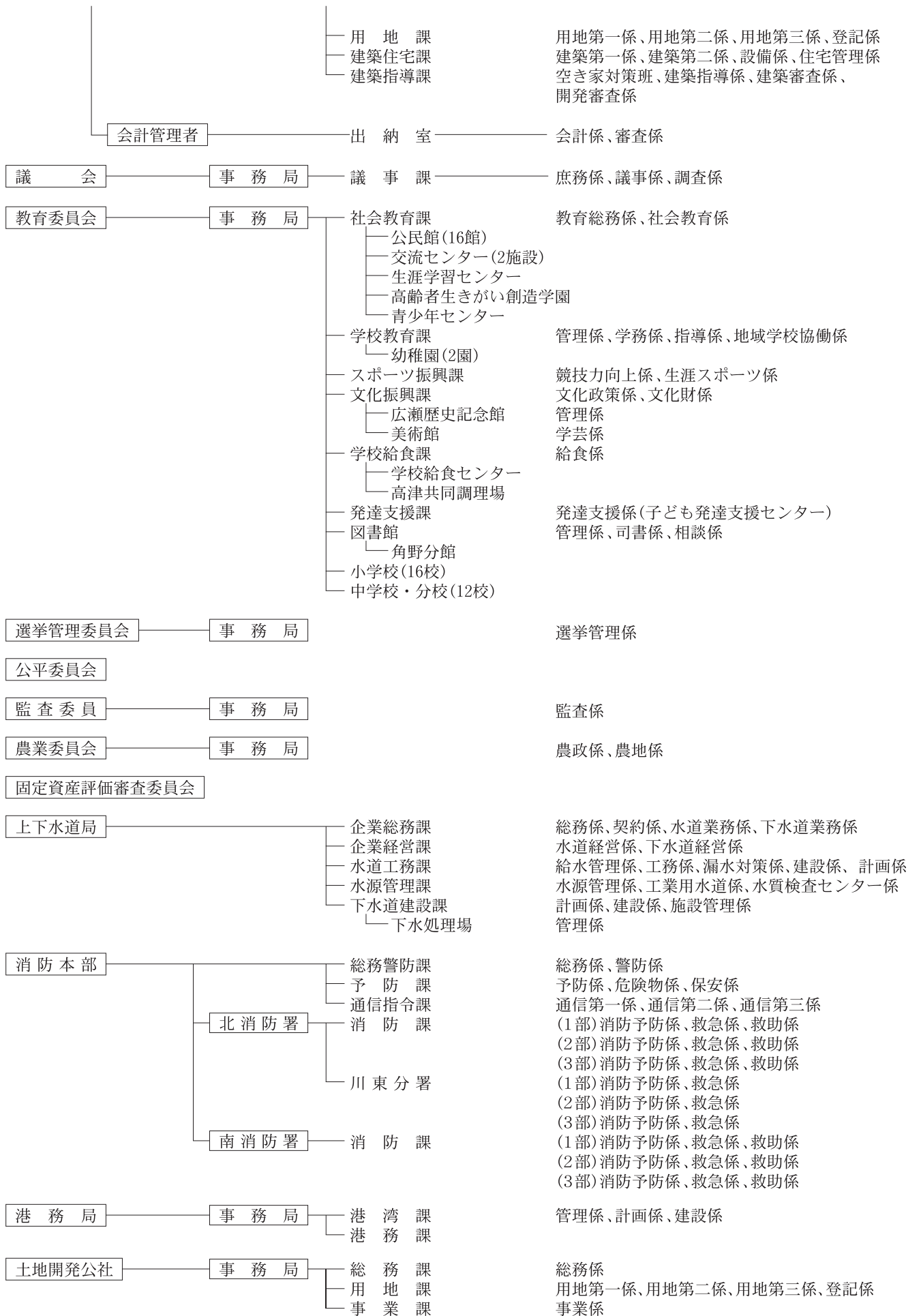



## 51. 財 政

146 一般会計歳入款別決算額の推移

(単位：千円・%)

款	平成26年度		27年度		28年度		29年度		30年度	
	決算額	構成比	決算額	構成比	決算額	構成比	決算額	構成比	決算額	構成比
市 税	18,920,673	37.7	19,264,958	38.9	18,628,883	38.6	19,170,546	37.6	18,742,327	39.4
地方譲与税	337,689	0.7	343,984	0.7	346,214	0.7	329,897	0.6	331,961	0.7
利子割交付金	49,821	0.1	43,954	0.1	27,663	0.1	38,990	0.1	35,980	0.1
地方消費税 交付金	1,329,431	2.6	2,296,865	4.6	2,066,221	4.3	2,146,549	4.2	2,256,136	4.7
ゴルフ場利用税 交付金	38,138	0.1	40,148	0.1	32,037	0.1	29,304	0.1	29,477	0.1
自動車取得税 交付金	31,565	0.1	42,018	0.1	51,841	0.1	66,652	0.1	70,313	0.2
地方特例交付金	67,942	0.1	70,323	0.2	71,165	0.1	76,211	0.1	87,783	0.2
地方交付税	6,178,466	12.3	6,122,714	12.4	5,524,699	11.4	5,610,627	11.0	5,433,183	11.4
交通安全対策 特別交付金	18,568	0.0	18,858	0.0	16,505	0.0	14,729	0.0	14,015	0.0
配当割交付金	113,119	0.2	87,885	0.2	54,537	0.1	76,430	0.1	59,034	0.1
株式等譲渡 所得割交付金	74,305	0.1	88,475	0.2	35,922	0.1	84,095	0.2	49,633	0.1
分担金及び負担金	800,311	1.6	508,606	1.0	437,497	0.9	444,122	0.9	455,834	1.0
使用料及び手数料	725,965	1.4	924,728	1.9	863,888	1.8	880,983	1.7	877,836	1.8
国庫支出金	7,764,321	15.5	6,901,788	13.9	7,585,547	15.7	7,826,661	15.4	6,609,918	13.9
県支出金	3,171,998	6.3	2,936,166	5.9	3,158,281	6.5	3,225,230	6.3	3,292,543	6.9
財産収入	319,685	0.6	64,648	0.1	58,470	0.1	63,220	0.1	79,102	0.2
寄附金	84,447	0.2	45,163	0.1	323,979	0.7	576,966	1.1	281,482	0.6
繰入金	2,087,458	4.2	1,573,809	3.2	1,811,131	3.7	1,504,311	3.0	1,621,763	3.4
繰越金	1,566,538	3.1	1,643,718	3.3	1,437,866	3.0	1,507,858	3.0	1,295,118	2.7
諸収入	1,433,899	2.9	1,492,453	3.0	1,684,175	3.5	1,806,775	3.6	1,890,085	4.0
市 債	5,117,700	10.2	4,998,275	10.1	4,083,641	8.5	5,483,349	10.8	4,052,812	8.5
歳入総額	50,232,039	100	49,509,536	100	48,300,162	100	50,963,505	100	47,566,245	100

資料：財政課

147 市民1人当たり歳入額の推移

(単位：円)

平成26年度	27年度	28年度	29年度	30年度
409,219	405,929	398,480	423,457	398,774

資料：財政課

## 148 一般会計歳出款別決算額の推移

(単位：千円・%)

款	平成26年度		27年度		28年度		29年度		30年度	
	決算額	構成比	決算額	構成比	決算額	構成比	決算額	構成比	決算額	構成比
議会費	390,560	0.8	396,192	0.8	363,081	0.8	365,820	0.7	352,367	0.7
総務費	7,333,482	15.1	6,700,619	13.9	4,459,054	9.5	5,349,297	10.8	4,860,677	10.6
民生費	18,076,953	37.2	17,680,034	36.8	18,975,579	40.5	19,950,522	40.2	19,401,049	42.2
衛生費	5,115,151	10.5	5,266,208	11.0	5,660,462	12.1	6,609,129	13.3	4,859,492	10.6
労働費	314,781	0.7	367,565	0.8	365,253	0.8	369,186	0.7	345,551	0.7
農林水産業費	751,523	1.5	559,001	1.2	580,806	1.2	596,724	1.2	660,158	1.4
商工費	1,359,677	2.8	2,663,241	5.5	1,381,087	2.9	1,845,753	3.7	1,503,801	3.3
土木費	3,273,816	6.7	3,180,541	6.6	3,350,107	7.2	3,556,638	7.2	3,300,412	7.2
消防費	2,005,070	4.1	1,730,431	3.6	1,902,607	4.1	1,988,567	4.0	2,389,442	5.2
教育費	4,031,400	8.3	4,018,860	8.4	4,957,095	10.6	4,584,175	9.2	3,800,615	8.3
災害復旧費	131,651	0.3	244,613	0.5	86,770	0.2	32,165	0.1	124,393	0.3
公債費	5,727,354	11.8	5,264,294	10.9	4,710,372	10.1	4,420,411	8.9	4,358,051	9.5
諸支出金	76,903	0.2	71	0.0	31	0.0	0	0.0	0	0.0
歳出総額	48,588,321	100	48,071,670	100	46,792,304	100	49,668,387	100	45,956,008	100

資料：財政課

## 149 市民1人当たり歳出額の推移

(単位：円)

平成26年度	27年度	28年度	29年度	30年度
395,828	394,140	386,040	412,696	385,275

資料：財政課

## 150 特別会計歳入決算額の推移

(単位：千円)

事業別	平成26年度	27年度	28年度	29年度	30年度
貯木場	105,727	77,545	96,588	—	—
渡海船	193,323	182,798	200,832	192,313	175,472
住宅新築資金等貸付	35,259	43,027	45,430	49,569	57,803
平尾墓園	25,271	29,769	19,458	24,113	24,921
公共下水道	5,680,152	5,782,023	5,648,721	5,806,029	5,528,990
国民健康保険	13,762,317	15,523,621	15,127,576	14,454,023	12,493,990
介護保険	13,260,213	13,054,972	13,136,864	13,463,424	13,390,769
後期高齢者医療保険	1,653,880	1,626,779	1,677,029	1,723,680	1,744,652
工業用地造成	259,453	366,300	1,234,755	481,032	356,814

資料：財政課

## 151 特別会計歳出決算額の推移

(単位：千円)

事業別	平成26年度	27年度	28年度	29年度	30年度
貯木場	56,925	792	96,588	—	—
渡海船	193,323	182,798	200,832	192,313	175,472
住宅新築資金等貸付	7,031	5,743	5,909	5,958	4,240
平尾墓園	25,271	29,769	19,458	24,113	24,921
公共下水道	5,653,472	5,744,824	5,593,655	5,757,201	5,460,220
国民健康保険	13,762,317	15,523,621	15,127,576	14,454,023	12,493,990
介護保険	13,010,713	12,857,564	12,617,435	13,218,171	13,193,951
後期高齢者医療保険	1,566,010	1,549,027	1,591,637	1,640,391	1,663,603
工業用地造成	298,105	870,039	1,164,272	564,768	373,803

資料：財政課

## 52. 市 税

## 152 市税収納実績

(単位：円)

年 度	予 算 額	調 定 額	収 入 額	収入歩合 (%)	
				対 予 算	対 調 定
平成21年度	18,477,000,000	19,681,438,775	18,587,635,842	100.60	94.44
22	18,852,385,000	20,074,504,063	18,972,600,202	100.64	94.51
23	18,853,888,000	20,023,898,508	18,952,875,133	100.53	94.65
24	18,494,539,000	19,523,368,612	18,557,847,117	100.34	95.05
25	18,855,575,000	19,726,814,456	18,902,720,552	100.25	95.82
26	18,870,856,000	19,581,695,679	18,920,672,640	100.26	96.62
27	19,196,897,000	19,855,434,360	19,264,958,176	100.35	97.03
28	18,798,554,000	19,167,450,533	18,628,882,569	99.10	97.19
29	19,204,392,000	19,622,272,178	19,170,545,514	99.82	97.70
30	19,007,920,000	19,151,390,525	18,742,327,013	98.60	97.86

資料：収税課

## 153 市税負担年度別比較

年 度	人 口	世 帯 数	調 定 額 (円) (現年課税分)	1 人 当 たり 負 担 額 (円)	1 世 帯 当 たり 負 担 額 (円)
平成21年度	125,765	55,887	18,660,288,443	148,374	333,893
22	125,256	56,112	19,028,805,990	151,919	339,122
23	124,880	56,469	18,995,174,482	152,107	336,382
24	124,990	57,074	18,508,337,355	148,079	324,287
25	124,183	57,113	18,838,403,935	151,699	329,844
26	123,330	57,159	18,912,411,960	153,348	330,874
27	122,347	57,144	19,261,731,960	157,435	337,074
28	121,637	57,361	18,629,634,164	153,158	324,779
29	120,915	57,565	19,176,229,415	158,593	333,123
30	119,893	57,621	18,741,004,473	156,314	325,246

注：平成24年度以降人口は外国人を含む人口、世帯数は各年12月末現在

資料：収税課

税目	平成26年度		27年度		28年度		29年度		30年度	
	金額	構成比	金額	構成比	金額	構成比	金額	構成比	金額	構成比
市民税	7,725,045,146	40.83	8,147,723,439	42.29	7,444,156,770	39.96	7,908,621,302	41.25	7,616,337,658	40.64
(個人) 普通徴収	(1,108,400,607)	(5.86)	(807,933,158)	(4.19)	(808,226,967)	(4.34)	(758,021,881)	(3.95)	(763,704,304)	(4.08)
(個人) 年金徴収	(270,211,000)	(1.43)	(261,095,600)	(1.36)	(263,428,480)	(1.41)	(269,965,071)	(1.41)	(266,640,670)	(1.42)
(個人) 特別徴収	(4,152,546,654)	(21.95)	(4,479,694,174)	(23.25)	(4,662,829,288)	(25.03)	(4,680,421,232)	(24.41)	(4,765,567,922)	(25.43)
(法人)	(2,193,886,885)	(11.60)	(2,599,000,507)	(13.49)	(1,709,672,035)	(9.18)	(2,200,213,118)	(11.48)	(1,820,424,762)	(9.71)
固定資産税	8,838,460,284	46.71	8,782,538,431	45.59	8,820,520,339	47.35	8,901,138,619	46.43	8,765,842,104	46.77
交付金 及び納付金	11,803,800	0.06	11,757,000	0.06	12,265,200	0.07	11,570,600	0.06	11,544,400	0.06
軽自動車税	282,818,526	1.49	288,263,642	1.50	345,976,616	1.86	362,322,272	1.89	379,263,749	2.02
市たばこ税	880,928,425	4.66	871,518,919	4.52	838,477,074	4.50	808,007,517	4.21	800,015,277	4.27
都市計画税	1,181,107,659	6.24	1,162,660,245	6.04	1,166,933,970	6.26	1,178,330,954	6.17	1,168,805,125	6.24
入湯税	508,800	0.003	496,500	0.003	552,600	0.003	554,250	0.003	518,700	0.003
特別土地 保有税	—	—	—	—	—	—	—	—	—	—
計	18,920,672,640	100.00	19,264,958,176	100.00	18,628,882,569	100.00	19,170,545,514	100.00	18,742,327,013	100.00
(うち滞納) 繰越分	(198,054,196)	(1.05)	(159,583,155)	(0.83)	(148,330,755)	(0.80)	(125,856,549)	(0.66)	(122,672,733)	(0.65)

資料：収税課

# 13 選 挙

## 53. 選 挙

155 選挙別有権者数と投票率

選挙の種類	執行年月日	当日有権者数			投票者数			投票率
		総数	男	女	総数	男	女	
新居浜市農業委員会委員選挙(第2選挙区)	17. 7. 10	4,316	2,008	2,308	2,970	1,416	1,554	68.81
衆議院議員総選挙(小選)	17. 9. 11	103,067	48,538	54,529	63,828	29,489	34,339	61.93
” (比例)	17. 9. 11	103,108	48,559	54,549	63,835	29,492	34,343	61.91
愛媛県知事選挙	19. 1. 21	102,457	48,214	54,243	36,760	17,135	19,625	35.88
愛媛県議会議員選挙	19. 4. 8	101,772	47,795	53,977	52,743	24,462	28,281	51.82
新居浜市議会議員選挙	19. 4. 22	101,698	47,748	53,950	61,666	27,957	33,709	60.64
参議院議員通常選挙(選)	19. 7. 29	102,967	48,463	54,504	59,578	28,064	31,514	57.86
” (比例)	19. 7. 29	102,967	48,463	54,504	59,567	28,059	31,508	57.85
新居浜市長選挙	20. 11. 9	102,317	48,050	54,267	59,300	27,119	32,181	57.96
衆議院議員総選挙(小選)	21. 8. 30	102,746	48,315	54,431	73,035	34,308	38,727	71.08
” (比例)	21. 8. 30	102,746	48,315	54,431	73,030	34,299	38,731	71.08
参議院議員通常選挙(選)	22. 7. 11	102,510	48,241	54,269	56,831	26,679	30,152	55.44
” (比例)	22. 7. 11	102,510	48,241	54,269	56,816	26,674	30,142	55.42
愛媛県知事選挙	22. 11. 28	101,728	47,809	53,919	37,927	17,648	20,279	37.28
愛媛県議会議員選挙	23. 4. 10	101,048	47,447	53,601	50,048	23,265	26,783	49.53
新居浜市議会議員選挙	23. 4. 24	100,977	47,413	53,564	53,717	24,550	29,167	53.20
衆議院議員総選挙(小選)	24. 12. 16	101,789	47,959	53,830	59,853	28,548	31,305	58.80
” (比例)	24. 12. 16	101,789	47,959	53,830	59,847	28,543	31,304	58.80
参議院議員通常選挙(選)	25. 7. 21	101,326	47,706	53,620	47,922	22,864	25,058	47.29
” (比例)	25. 7. 21	101,326	47,706	53,620	47,912	22,864	25,048	47.29
愛媛県知事選挙	26. 11. 16	100,037	47,162	52,875	31,704	14,801	16,903	31.69
衆議院議員総選挙(小選)	26. 12. 14	100,537	47,436	53,101	49,548	23,841	25,707	49.28
” (比例)	26. 12. 14	100,537	47,436	53,101	49,529	23,837	25,692	49.26
愛媛県議会議員選挙	27. 4. 12	99,064	46,670	52,394	44,469	21,105	23,364	44.89
新居浜市議会議員選挙	27. 4. 26	99,021	46,647	52,374	52,012	24,072	27,940	52.53
参議院議員通常選挙(選)	28. 7. 10	101,713	48,028	53,685	55,020	26,000	29,020	54.09
” (比例)	28. 7. 10	101,713	48,028	53,685	55,008	25,997	29,011	54.08
衆議院議員総選挙(小選)	29. 10. 22	101,070	47,805	53,265	52,361	25,004	27,357	51.81
” (比例)	29. 10. 22	101,070	47,805	53,265	52,340	24,996	27,344	51.79
愛媛県知事選挙	30. 11. 18	99,752	47,184	52,568	33,545	15,527	18,018	33.63
愛媛県議会議員選挙	31. 4. 7	98,881	46,750	52,131	41,265	19,648	21,617	41.73
新居浜市議会議員選挙	31. 4. 21	98,755	46,689	52,066	46,697	21,688	25,009	47.29

資料：選挙管理委員会

# 14 市 民 施 設

## 54. 文化・教育施設

### 156 文化施設利用状況

(単位：人)

施設名		平成26年度	27年度	28年度	29年度	30年度
市民文化センター	大ホール (1,163席)	53,575	65,074	57,223	73,912	55,131
	中ホール (固定486席、車いす席3)	40,051	33,498	32,339	34,613	30,950
	別館会議室等	65,500	65,614	65,970	62,609	55,686
ふるさと館		1,767	1,906	3,221	2,252	1,729
あかがねミュージアム		—	192,194	227,392	232,090	205,749
計		160,893	358,286	386,145	405,416	349,245

資料：(公財)新居浜市文化体育振興事業団、別子校区連合自治会  
あかがねミュージアム運営グループ

### 155 教育施設利用状況

(単位：人)

施設名	平成26年度	27年度	28年度	29年度	30年度
銅山の里自然の家	1,942	2,244	2,441	0	0

注：平成30年10月1日廃止

資料：(公財)新居浜市文化体育振興事業団

## 55. 体育施設

### 158 体育施設利用状況

(単位：人)

施設名		平成26年度	27年度	28年度	29年度	30年度
市民体育館		94,563	54,581	76,733	99,922	101,189
山根総合体育館		55,764	67,708	63,025	62,289	62,879
市営野球場		19,234	16,592	19,298	28,431	16,167
山根市民グラウンド		103,671	83,560	82,442	82,758	70,198
東雲競技場		31,746	27,170	24,667	27,745	24,539
武徳殿		27,900	28,300	26,700	29,100	29,600
重量拳練習場		9,650	10,150	9,200	10,630	10,200
文化振興会館		22,781	19,625	13,844	14,894	13,869
別子山市民プール		170	207	342	372	204
別子山市民グラウンド		32	57	35	195	149
弓道場		4,580	4,310	5,200	4,400	4,700
東雲市民プール		36,974	43,273	43,124	45,943	44,058
山根公園屋内プール		27,896	21,993	28,134	26,911	27,127
テニスコート	河川敷	51,454	55,122	54,338	46,597	35,608
	山根	39,274	42,077	40,783	37,318	38,747
市営サッカー場		31,661	40,775	32,301	39,661	34,385
多喜浜体育館		17,866	19,281	18,849	16,818	19,209
計		575,216	534,781	539,015	573,984	532,828

資料：(公財)新居浜市文化体育振興事業団、  
別子校区連合自治会

# 15 そ の 他

## 56. 県内各市の主要統計指標

159 県内各市の主要統計指標（土地）

	総面積 (km <sup>2</sup> ) (H29.10.1)	可住地面積 (km <sup>2</sup> ) (H29.10.1)	林野面積 (km <sup>2</sup> ) (H27.2.1)	可住地面積割合 (%) (H29.10.1)	DID面積 (km <sup>2</sup> ) (H27.10.1)	DID面積割合 (%) (H27.10.1)	民有地面積 (ha) (H29.1.1)	宅地面積 (ha) (H29.1.1)	宅地化率 (%) (H29.1.1)
県 計	5,676.23	1,673.26	4,002.97	29.5	152.7	2.7	323,012	22,977	7.1
市 計	3,967.43	1,318.94	2,648.49	33.2	148.9	3.8	216,397	20,257	9.4
町 計	1,708.80	354.32	1,354.48	20.7	3.9	0.2	106,615	2,720	2.6
松山市	429.40	240.32	189.08	56.0	68.7	16.0	24,749	5,286	21.4
今治市	419.14	195.47	223.67	46.6	14.0	3.3	25,767	3,134	12.2
宇和島市	468.19	135.97	332.22	29.0	6.6	1.4	24,168	1,102	4.6
八幡浜市	132.68	62.27	70.41	46.9	2.4	1.8	7,485	410	5.5
新居浜市	<b>234.50</b>	<b>63.56</b>	<b>170.94</b>	<b>27.1</b>	<b>29.2</b>	<b>12.5</b>	<b>10,325</b>	<b>2,478</b>	<b>24.0</b>
西条市	509.98	155.20	354.78	30.4	7.6	1.5	24,581	2,886	11.7
大洲市	432.22	117.01	315.21	27.1	2.3	0.5	22,239	812	3.7
伊予市	194.44	79.37	115.07	40.8	3.2	1.6	16,240	653	4.0
四国中央市	421.24	90.79	330.45	21.6	13.0	3.1	20,172	1,975	9.8
西予市	514.34	128.86	385.48	25.1	—	—	33,980	962	2.8
東温市	211.30	50.12	161.18	23.7	1.9	0.9	6,691	559	8.4

注：DID面積…人口集中地区

資料：県統計課（市町のすがた）

（総務省が一定の条件により指定した地域）

160 県内各市の主要統計指標（人口）

	(1) 人口増加数		(2) 人口増加率		自然増加率		社会増加率	
	17～22年 (人)	22～27年 (人)	17～22年 (%)	22～27年 (%)	出生率 (%) (H29)	死亡率 (%) (H29)	転入率 (%) (H29)	転出率 (%) (H29)
県 計	△ 36,322	△ 46,231	△ 2.5	△ 3.2	0.70	1.33	2.97	3.15
市 計	△ 27,447	△ 37,533	△ 2.1	△ 2.9	0.73	1.30	2.95	3.11
町 計	△ 8,875	△ 8,698	△ 6.4	△ 6.3	0.53	1.65	3.34	3.76
松山市	2,294	△ 2,366	0.4	△ 0.5	0.80	1.03	3.10	3.06
今治市	△ 7,451	△ 8,418	△ 4.3	△ 5.1	0.65	1.47	2.90	3.11
宇和島市	△ 5,234	△ 6,745	△ 5.9	△ 8.0	0.56	1.87	2.39	2.96
八幡浜市	△ 2,894	△ 3,419	△ 7.0	△ 8.9	0.56	1.75	2.61	3.47
新居浜市	△ <b>2,217</b>	△ <b>1,832</b>	△ 1.8	△ 1.5	<b>0.78</b>	<b>1.33</b>	<b>2.78</b>	<b>2.84</b>
西条市	△ 1,280	△ 3,917	△ 1.1	△ 3.5	0.77	1.32	3.01	3.25
大洲市	△ 3,629	△ 3,071	△ 7.1	△ 6.5	0.67	1.53	2.46	3.00
伊予市	△ 1,476	△ 1,190	△ 3.7	△ 3.1	0.58	1.38	2.94	3.28
四国中央市	△ 2,667	△ 2,774	△ 2.9	△ 3.1	0.69	1.34	2.56	2.88
西予市	△ 2,868	△ 3,161	△ 6.4	△ 7.5	0.51	2.01	2.39	3.03
東温市	△ 25	△ 640	△ 0.1	△ 1.8	0.54	1.13	4.55	4.06

注：(1)、(2)国勢調査

資料：県統計課（市町のすがた）

注：市名は、平成22年8月1日現在