

●口座振替で延滞金のリスクを減らしましょう

市税や料金などの支払いには、簡単・確実・安心な口座振替をご利用ください。

※申し込みから口座登録が完了するまでに、おおむね2〜3カ月かかります。詳細については、HPをご覧ください。

【金融機関で申し込み】

①金融機関で、②依頼書に必要事項を記入し、③通帳届出印を押印後、提出する。



【市税のみハガキでも申し込み】

①専用ハガキに必要事項を記入し、②通帳届出印を押印後、③ポストに投函する。

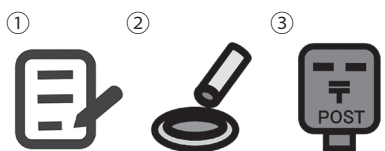

問 収税課 ☎ 65-1226



●ルールを守って楽しい花火

一水入りバケツを忘れずに！！

これから本格的な夏となり、家族や友達と花火を楽しむ機会が多くな

る季節を迎えます。花火はきれいで華やかですが、取り扱いを誤ると、やけどをしたり火災になる場合もあります。安全に楽しく花火をするために、「正しい取り扱い」「迷惑にならない場所と時間」「必ず後始末」などのルールを守りましょう。

問 消防本部予防課 ☎ 65-1342

●「野菜づくり」始めてみませんか？

土と触れ合い、作物を収穫する楽しさを感じることができる「自然農園」で、体を動かしてストレスを発散しながら、野菜作りにチャレンジしませんか。家庭菜園をしたい人にもお勧めです。

対 市内在住で農業や化学肥料を使わない野菜作りに興味がある人

場 市内 34 力所

¥ 1 区画約 50㎡年間 2,000 円

※野菜以外の栽培不可、駐車場なし

申 電話申し込み

問 自然農園を育てる会事務局

☎ 32-1207 (月・金 13:00 ~ 16:00)

担当課 農林水産課 ☎ 65-1262

●青少年の非行・被害防止全国強調月間

7月は、「青少年の非行・被害防止全国強調月間」です。

青少年の非行防止を社会全体の問題として捉え、「地域で守り育てる」という気持ちで、子どもたちを温かく見守り、支えてあげましょう。

問 青少年センター ☎ 33-4152

●地籍調査実施地区の土地登記完了(観音原の一部地区)

平成30年度に着手した観音原の一部地区の地籍調査について、成果を法務局へ送付し、令和4年4月に登記が完了しました。

このことにより地籍調査で行った土地の分割や合併、地目や地積の変更などが登記され法務局の公図も復元性のある地籍図に改められました。対象範囲などの詳細についてはお問い合わせください。

なお、地籍調査で面積などに大幅な変更があった場合には、令和5年度から固定資産税などに反映されることとなります。

担当課 国土調査課 ☎ 65-1470

●令和4年にいはま納涼花火大会中止のお知らせ

例年7月に国領川河川敷で開催しているいはま納涼花火大会の本年度の実施について、いはま納涼花火大会協賛会にて協議が行われた結果、県が策定している「イベント等の開催制限に関するガイドライン」に沿った対応が困難であることから、中止を決定しました。

※ガイドラインなど詳細についてはHPをご覧ください。

問 いはま納涼花火大会協賛会  
新居浜商工会議所 ☎ 33-5581  
観光物産課 ☎ 65-1261



**マイントピア別子**  
☎ 43 - 1801 FAX 43 - 4020  
https://www.besshi.com/



観光ガイドを募集しています！  
詳細はお問い合わせください。  
問 新居浜観光ガイドの会 ☎ 090-5919-3382 (石川)

★新居浜名物「ざんぎらず」  
和歌山大学とマイントピア別子のコラボ商品。TVや新聞などのメディアに取り上げられている「ざんぎらず」を土日限定で1階売店で販売しています。

ざんぎらずって？ ざんき×おにぎらず=ざんぎらず  
新居浜名物ざんきに加えて、トマト、たまご、レタスを  
ごはんでふんわり包んでいます！



★BBQ ビアガーデン  
食べ飲み放題を始めます。  
日 ~9月30日(金) 17:00 ~ 21:00 (※※※除く)  
場 マイントピア別子 BBQ あかがねの里  
※完全予約制 (前日の正午までに要予約)  
詳細はマイントピア別子 HP をご覧ください。

★ディキャンプ×せんべろ  
日 7月30日(土) 10:00 ~ 16:00  
場 芝生広場  
※詳細はマイントピア別子 HP をご覧ください。

無料相談 募集 講座・イベント その他

## その他

### ●年末調整に関する情報提供について

デジタル化を進めていくため、これまで源泉徴収義務者の皆さんに一律送付していたパンフレットに代えてリーフレットを一律送付することにしました。このリーフレットでは、年末調整などを解説した動画や年末調整がよくわかる国税庁 HP を案内します。

**問** 新居浜税務署 ☎ 33-4145



### ●低所得の子育て世帯に対する子育て世帯生活支援特別給付金

新型コロナウイルス感染症による影響が長期化する中、生活支援を行うため、特別給付金を支給します。

**対** ①児童扶養手当受給者など（低所得のひとり親世帯）

②①以外の令和4年度住民税非課税の子育て世帯

③新型コロナウイルス感染症の影響で家計が急変し、令和4年度住民税が非課税相当の子育て世帯

※平成16年4月2日以降に生まれた子ども【特別児童扶養手当対象の子どもに限り、平成14年4月

2日以降に生まれた満20歳未満まで】を養育している人

**支給額** 児童1人あたり50,000円

**申** 以下に該当する人以外は原則申請が必要です。詳細はHPをご覧ください。

○令和4年4月分児童扶養手当の受給者

○令和4年4月分児童手当または特別児童扶養手当の受給者で、令和4年度住民税が非課税の人

**申請期限** 令和5年2月28日(火)

**問** 子育て支援課 ☎ 65-1242



### ●市長の資産等補充報告書などの公開

「政治理論の確立のための市長の資産等の公開に関する条例」に基づき、市長の資産等補充報告書などの閲覧を開始します。

**閲覧できるもの**

・資産等補充報告書（令和3年12月31日現在）  
・所得等報告書（令和3年分）  
・関連会社等報告書（令和4年4月1日現在）

**日** 7月4日(月)～（執務時間中）

**場・問** 秘書課 ☎ 65-1231

### ●国民年金保険料の免除制度

国民年金には、世帯主・配偶者を含めた最大3人の前年所得で審査を行う免除制度があり、今年度の申請受付（7月から来年6月まで）が始まりました。免除は「全額免除」「3/4免除」「半額免除」「1/4免除」「50歳未満対象の納付猶予」の5種類です。本人以外の審査対象者を含め一定期間内に離職があれば、失業理由に関係なく離職票などの添付で前年所得をゼロとみなす失業特例があります。過去に未納のある人も申請時点から2年1カ月前までは免除できる可能性がありますのでご相談ください。

**対** 国民年金第1号被保険者

**場** 市民課1階⑥番窓口または年金事務所

**問** 市民課国民年金係 ☎ 65-1232

新居浜年金事務所 ☎ 35-1300

### ●別子山ふるさと館を臨時開館します

ふるさと館は、祝日休館となっていますが、18日の祝日は臨時開館します。盛夏の中、銅山川から吹く冷涼な風に触れてみませんか。ぜひこの機会にお越しください！

**日** 7月18日(月) 10:00～17:00

**問** 文化振興課 ☎ 65-1554

新居浜市医師会提供

## 健康手帳

Vol.312

### 子宮頸がんワクチンについて

子宮頸がんは、子宮の頸部という子宮の出口に近い部分にできるがんです。子宮頸がんは、若い世代の女性のがんの中で多くを占めるがんです。日本では毎年約1.1万人の女性がかかる病気で、さらに毎年、約2,900人の女性が亡くなっています。

子宮頸がんは、ヒトパピローマウイルス（HPV）の感染で生じます。HPVには200種類以上のタイプがあり、子宮頸がんの原因となるタイプが15種類以上あります。

HPVワクチンの効果についてですが、公費で受けられるHPVワクチンは、子宮頸がんを起こしやすいタイプであるHPV16型と18型の感染を防ぐことができます。そのことにより、子宮頸がんの原因の50

～70%を防ぎます。

HPVワクチンの定期接種の対象者は、小学6年から高校1年相当の女の子です。これらの対象者は公費により接種を受けることができます。半年間の間に合計3回接種します。副作用の問題も若干ありますが、それ以上に有益性が上回るとされており現在は国による積極的勧奨が再開されています。

子宮頸がんを苦しめないために私たちができることは、HPVワクチンの接種と子宮頸がん検診の受診の2つです。ワクチンを接種していても、100%罹患は防止できません。20歳になったら2年に1回、必ず子宮頸がん検診を受けることも大切です。

●親子星座教室「夏の星座と月」

プラネタリウム室で勉強した後、天体望遠鏡で月や星座の観察を行います。

対 市内在住の小学生以上親子

日 8月3日(水)、4日(木)

19:30～21:00 (19:00 受付開始)

定 各15人 (先着順) ¥ 無料

講師 伊藤文雄 (元教員)、鈴木裕司、近藤菜美子 (以上、県総合科学博物館)

申 7月5日(火) 9:00 受付開始 (日祝除く) 電話申し込み

問 市民文化センター ☎ 33-2180

●2級小型船舶操縦士免許講習会

対 満16歳以上

学科 7月31日(日) 9:00～16:00

実技 学科講習日に希望日を選択

国家試験 学科▶8月25日(木)

実技▶8月25日(木)または26日(金)

定 9人 ¥ 74,000円

※各種割引あり

※学科講習日は昼食を用意します。

場・申・問 マリンパーク新居浜

☎ 46-5636



●進路相談会開催

対 学校に行きにくい中学生、高校中退者、進路変更希望の高校生、保護者、教員など

日 8月7日(日) 10:00～12:00

場 市民文化センター別館4階大会議室

その他 参加校▶今治精華高等学校 (普通科II・通信制)、今治明德高等学校 (チャレンジコース)、新居浜西高等学校定時制、西条高等学校定時制、学校法人河原学園未来高等学校新居浜分校、学校法人国際学園星槎国際高等学校新居浜キャンパス新居浜高等学院

※個別に説明を聞くことができます。

問 あすなる教室 ☎ 37-7474



●東雲市民プール、オープンします！

新型コロナウイルス感染対策として昨年と同様、今年度も専用サイトからの完全予約制で運営します。

予約方法や予約開始時期などの詳細については、スポーツ振興課のHPをご覧ください。

日 7月15日(金)～8月31日(水)

① 9:30～11:30、② 12:30～14:30、③ 15:00～17:00

場 東雲市民プール 定 各300人

¥ 高校生以上60円、中学生以下10円

申 専用サイトより申し込み

※申し込みには会員登録が必要です。

問 市民体育館 ☎ 34-1888



●事業主向け人材活用オンラインセミナー

就職氷河期世代の特徴、人材確保・職場定着のノウハウ、助成金など氷河期世代の人材を採用することのメリットや課題、氷河期世代を採用した企業の好事例を紹介します。

対 県内企業 (県外企業でも就業場所が県内にある企業は可) の事業主・採用担当者

日 7月13日(水) 14:00～16:00

場 Zoomにて実施 ¥ 無料

締切 7月11日(月) 17:00まで

申・問 就職氷河期世代活躍支援事業事務局(株)東京リーガルマインド松山支社 ☎ 089-961-1333

✉ mt-y@lec-jp.com

担当課 産業振興課 ☎ 65-1260

ウイメンズプラザからのお知らせ ☎ 37-1700

【7月の休館日】4日(月)、11日(月)、19日(火)、25日(月)

① CS 技能評価試験対応講座 3級 Excel

日 8月24日～10月26日 19:00～21:00 (水金、全18回)

11月6日(日) 検定試験実施予定 (検定料別途必要)

定 13人 講師 (株)四国テクニカ

¥ 5,400円、テキスト代 2,800円

② Word・Excel・PowerPoint 講座

日 8月17日～10月12日 13:30～15:30 (水金、全16回)

定 13人 講師 (株)トップエフォート

¥ 4,800円、テキスト代 2,640円

③初級英会話講座

日 8月19日～10月28日 19:00～20:30 (金、全10回)

定 20人 講師 アンジェラ・トレロー ¥ 4,000円

④野菜ソムリエの健康レシピ料理 (きゅうり編)

日 8月21日(日) 9:30～12:00

定 20人 講師 加藤智子 ¥ 400円、材料代 1,000円

⑤リズム体操講座

日 8月20日～11月5日 10:00～11:10 (土、全10回)

定 50人 講師 武丸伶子 ¥ 2,000円

⑥生きいきダンス講座

日 8月25日～10月27日 10:00～11:10 (水、全10回)

定 20人 講師 山田久美子 ¥ 2,000円

⑦はつらつ健康体操講座

日 8月17日～10月26日 19:00～20:10 (水、全10回)

定 40人 講師 鍵山亜弓 ¥ 2,000円

⑧ヨーガ講座1

日 8月18日～10月27日 13:30～14:40 (水、全10回)

定 35人 講師 花河由美 ¥ 2,500円

⑨ヨーガ講座2

日 8月19日～10月28日 19:00～20:10 (金、全10回)

定 35人 講師 吉津あかね ¥ 2,500円

対 成人

申 往復はがきまたはウェブサイト

<往復はがき> 講座名・住所・氏名 (フリガナ)・年齢・電話番号・返信用住所・氏名を書いて次の宛先へ。

〒792-0811 庄内町4-4-19 新居浜ウイメンズプラザ

<ウェブサイト>ウイメンズプラザ HP

または右記QRコードから申し込み

締切 7月14日(日)必着

※定員を超えた場合、同一種別講座の受講歴がある人は抽選対象から外れることがあります。定員に満たない場合、開講できないこともあります。

※受講可否は締切日から10日前後で連絡します。メールが届かない人は必ずご連絡ください。



※新型コロナウイルス感染症の発生状況により、施設の休業やイベントなどの中止・延期の可能性があります

### ●令和4年度潜在保育士再就職支援研修会

保育士資格を持ちながら保育業務に従事していない人や、保育士などの離職期間が長い人、保育園などでの勤務経験が少ない人を対象に、再就職に際する不安を解消し、現場復帰や職場定着へとつなげることを目的とした研修会を開催します。

**日** 8月3日(水) 13:00～16:00 (12:30受付開始)

**場** 市総合福祉センター

※オンライン (Zoom) 参加も可能

**定** 30人程度 **¥** 無料

**締切** 7月22日(金)

**申** HPの申し込みフォームもしくは参加申込書をFAXまたはメール

**問** 県保育士・保育所支援センター

☎ 089-921-5344

FAX 089-921-3398

✉ jimukyoku@e-h-sc.jp



### ●新居浜ものづくり人材育成協会受講生募集

- ①フォークリフト運転技能講習科
- ②床上操作式クレーン運転技能講習科
- ③玉掛け作業の技能講習科
- ④精密測定技術科 (ばらつきの原因と対策編)
- ⑤小型移動式クレーン運転技能講習科

⑥職長・安全衛生責任者教育科

⑦低圧電気取扱特別教育科

⑧自由研削砥石取替え特別教育科

⑨初任者基礎科機械コース

**日** ①7月25日(月)～28日(木)

②7月26日(火)～28日(木)

③8月1日(月)～3日(水)

④8月4日(木)、5日(金)

⑤8月9日(火)～11日(木)

⑥8月18日(木)、19日(金)

⑦8月22日(月)、23日(火)

⑧8月24日(水)

⑨8月29日(月)、30日(火)、9月7日(水)、8日(木)、9日(金)

**場** 市ものづくり産業振興センター

**締切** ①②③7月8日(金)、④⑤7月15日(金)、⑥7月22日(金)、⑦⑧⑨8月5日(金)

**問** 協会事務局 ☎ 47-5601



### ●マリナーパーク新居浜海水浴場の利用

**期間** 7月1日(金)～8月31日(水)

※新型コロナウイルス感染症拡大防止のため、更衣室などの利用に制限があります。

**問** マリナーパーク新居浜 ☎ 46-4100

### 別子銅山記念図書館

☎32-1911 <http://lib.city.niihama.lg.jp>



#### ★別子銅山記念図書館開館30周年記念

①「わたしと別子銅山記念図書館フォトコンテスト」  
図書館でお気に入りの写真を撮りませんか？  
スマートフォン、デジタルカメラなどをお持ちください。  
撮った写真をデータで図書館へ送付した後、館内で展示・投票します。

**対** 子どもから大人まで

**撮影日** 7月31日(日) 17:30～18:30 (図書館閉館後)

8月2日(火) 10:00～11:00 (図書館休館日)

**定** 30人 **¥** 無料 (要申し込み)

**協力** 北添伸夫 (写真家)、デジ亀クラブ

**申** 7月1日(金)から図書館窓口・電話受付可



絵本「おいしいのぼうけん」童心社 (古田足日/作)

②絵本「おいしいのぼうけん」複製画 (ピエゾグラフ) 展  
「おいしいのぼうけん」は、3世代に読み継がれる郷土の児童文学者古田足日のロングセラー絵本。今回はその複製画22点と作品紹介パネル7枚を一挙展示。

**日** 7月19日(火)～8月30日(火)

**場** 図書館ブラウジングコーナー

#### ●おはなし会 (多目的ホール)

- ★ 0～3歳児対象 7月7日(水) 10:30～11:00
- ★ 幼児対象 7月13日(水)、27日(水) 15:30～16:00
- ★ 小学生対象 7月16日(土) 14:00～14:45
- ★ えいご 幼児対象 7月19日(火) 11:00～11:30

**開館時間** 火～土 9:00～19:00 日・祝 9:00～17:00

**【7月の休館日】** 4日(月)、11日(月)、18日(月)、25日(月)、8月1日(月)、2日(火)月末整理

#### ★夏休みは図書館へいこう！！

①ブックトークと、感想文の書き方

おすすめ本の紹介と、初心者向けの感想文の書き方。

**対** 小学1、2年生と保護者 各10組

**日** 7月29日(金) ① 9:30～11:00、② 13:30～15:00

**¥** 無料

②夏休み子ども図書館探検隊とおもしろ科学実験！

普段は入れない図書館の裏側探検と、鏡のひみつ・万華鏡を作ろう！

**対** 小学生30人 (低学年は保護者同伴)

**日** 8月4日(木) 9:30～12:00 **¥** 200円 (材料費)

**講師** 県総合科学博物館学芸員

③夏の夜のちょっとこわいおはなし会

**対** 子どもから大人まで50人 (幼児・児童は保護者同伴)

**日** 8月5日(金) 19:15～20:00 **¥** 無料

④子どもと正しい姿勢で集中力アップ

子どもの正しい姿勢や体幹を身に付ける。シャキーン体操など。

**対** 子どもと保護者20組

**日** 8月17日(水) 10:00～11:30 **¥** 無料

**【①～④共通】**

**申** 7月1日(金)から図書館窓口・電話受付可 (定員になり次第締め切り)

#### ●おはなし会 (角野分館)

- ★ 幼児対象 7月6日(水) 15:30～16:00
- ★ 幼児対象 7月20日(水) 10:00～10:30

● 21th サマーコンサート

3年ぶりにサマーコンサートを開催します。新居浜で音楽の勉強をしている学生たちや、地元社会人の管楽器アンサンブル、県内を拠点に活動しているソプラノ歌手の他、スペシャルゲストとしてピアニストの宮崎朋菜さんが出演します。生の演奏に触れ、すてきなひとときをお過ごしください。

日 8月11日(木)

14:00 開演 (13:00 開場)

場 市民文化センター大ホール

定 1,000人

¥ 全席指定 1,000円 (未就学児の入場はご遠慮ください)

申 7月1日(金) 9:30 チケット販売開始

【窓口販売】文化振興課、あかがねミュージアム

【WEB予約】文化振興課 HP にて詳細をご確認ください。

問 新居浜コンサート協会事務局

☎ 090-8973-4219

担当課 文化振興課 ☎ 65-1554



消費生活センター通信 ⑩

電話の切り替えにご用心

大手通信会社のサポートセンターを名乗り「光回線からアナログ回線に戻せば料金が安くなる」と電話をかけてきて、手続き代行やオプションサービスの料金として高額な請求をされるトラブルが発生しています。アナログ回線に戻す手続きは自分でできます。現在利用中の通信事業者にお問い合わせしましょう。

- また、通信の契約先を変更する場合は次のことに注意しましょう。
- ・前の回線を解約することで違約金が発生しないか
- ・必要のないサービスを契約させられていないか など

なお、2024年1月以降、固定電話回線はIP網への切り替えが始まりますが、利用者が手続きや自宅の工事などを行う必要はありません。「固定電話が使えなくなる」などと言う便乗悪質勧誘に注意しましょう。

問 消費生活センター ☎ 65-1206 (平日 8:30 ~ 17:00)

**サマージャンボ7億円**  
(1等5億円・前後賞各1億円合わせて)

**サマージャンボミニ3,000万円**  
(1等3千万円)

この宝くじの収益金は市町村の明るく住みよいまちづくりに使われます。

**7月5日(火) 2種類同時発売!** 発売期間 7/5(火)~8/5(金)  
抽せん日 8/17(金)

クーちゃん 公益財団法人愛媛県市町振興協会 各1枚 300円



あかがねミュージアム 2F

新居浜市美術館 情報

【美術館開館時間】 9:30 ~ 17:00

【7月の休館日】 5日(火)、11日(月)、19日(火)、25日(月)

あかがねミュージアム ☎ 31-0305 FAX 31-0306

新居浜市美術館 ☎ 65-3580 FAX 65-3581

<https://www.city.niihama.lg.jp/soshiki/bijutu/>



【皆さんへのお願い】入館の際は、マスク着用、検温、手指のアルコール消毒をお願いします。車いすが必要な人は、インターホンにてお声掛けください。

企画展名	内容	日時	場所・観覧料
企画展 おひるねびじゅつかん	いつもは美術作品が並ぶ展示室の中で、ハンモックに寝転んだり、絵本を読んだり、木のおもちゃで遊んだりできます。	7月9日(土)~ 8月28日(日)	展示室1・2 無料

★あかがねミュージアムイベント情報

①いい湯だな! 新居浜のおふる展  
~あかがねの湯~

日 7月9日(土)~9月4日(日) 9:30 ~ 17:00

場 にいはまギャラリー ¥ 無料

②笑いヨガ講座

日 7月26日(火) 18:30 ~ 19:40

場 多目的ホール (あかがね座)

¥ 無料 (予約不要)

③版画プレス機開放日 & プラ板版画体験

対 小学生以上 (同時に10人まで)

日 7月17日(日) 10:00 ~ 16:30

※入室は15:30まで (申込不要、予約可)

場 創作スペース

¥ 300円 (プレス機使用料)

●令和4年度「あかがねジュニア学芸員」クラブ員募集

学芸員の行う仕事や、映像メディアなどに関する仕事を楽しみながら発見・体験できる「あかがねジュニア学芸員」クラブ員を募集します。

対 市内在住の小学4年生~中学2年生で全5回のワークショップに参加できる人

活動期間 8月11日(木)、17日(水)~20日(土)の5日間

定 10人程度

※定員を大幅に超えた場合抽選します。

¥ 800円 (保険代)

応募期間 7月20日(水)まで

※詳細・申し込み方法については、あかがねミュージアムのHPをご覧ください。

※新型コロナウイルス感染症の発生状況により、施設の休業やイベントなどの中止・延期の可能性があります

## 自治会の取り組み紹介(46)

大島では島民の約60%が高齢者で、そのうち65%が80歳以上であり、その上会員数の減少が続いています。このような状況のため、夏祭り(念仏踊り)、秋祭り、無形民俗文化財のとうどおくりなどの伝統行事を行うことが難しくなっていますが、何とか継続できるように島民が協力し合っています。

今、大島地区の自治会が取り組んでいるのは、高齢者のための移動支援です。

今は民間の移動スーパーなどが島民の助けになっていますが、いつも利用できるわけではありません。そのため、大島の自宅からスーパーや病院の往復、荷物の運搬

## 大島自治会(大島地区) 高齢者のための移動支援



秋祭り

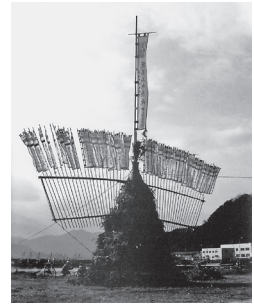

とうどおくり

など高齢者の移動支援を行うことで悪天候の日でも予定通りに行動ができるようになっていきます。今後の島民の生活を助けるためにも、より一層移動支援に力を入れていきたいと思っています。

### ●ワクリエ新居浜開館1周年記念イベント 第2回ワクリエ新居浜南米音楽フェスティバル

ペルー出身アーティストのアントニオ・カマケさんが、メインゲストとしてラテン音楽を演奏します。南米音楽の楽器紹介もあります。夏の夕べに海外気分をお楽しみください。和太鼓集団「道前太鼓」も出演します。

**日** 7月31日(日) 14:30 開場  
15:00 ~ 15:30 道前太鼓演奏  
16:00 ~ 18:00 アントニオ・カマケ演奏、南米楽器紹介  
**場** ワクリエ新居浜わくわく広場(雨天の場合は多目的室)  
**定** 約80人 **¥** 1,500円  
**申・問** ワクリエ新居浜 ☎ 39-6789

### ●新居浜産業技術専門学校オープンキャンパス

概要(科目、資格、就職先など)説明と実習風景の見学や体験を通して、進路選択の参考にしてください。  
**【科目】** 高等学校卒業者を対象とした3科目(メカトロニクス科、自動車整備科、メタル技術科)

**日** 7月22日(金)、30日(土)、8月6日(土)、20日(土)、26日(金)、9月23日(金)  
※いずれも体験型で9:00 ~ 11:40  
**問** 県立新居浜産業技術専門学校  
**☎** 43-4123



### ●第1回 童謡・唱歌を一緒に歌いましょう

童謡・唱歌を発声練習を含め、楽しく一緒に歌いましょう。講師やゲストのミニミニコンサートも開催します。

**【講師】** 今久保宏美(ソプラノ歌手)  
**【ゲスト】** 好井由香(ピアノ)  
**対** シニア対象(シニア以外の人も参加可能です)  
**日** 7月8日(金) 午前の部 10:30 ~、午後の部 13:30 ~  
**場** ワクリエ新居浜北棟2階多目室  
**定** 各30人  
**¥** 500円 ※参加費は当日受付にてお支払いください。  
**申・問** ワクリエ新居浜 ☎ 39-6789

## 市民体育館からのお知らせ

〒792-0864 東雲町1-1-25 市民体育館 ☎ 34-1888 FAX 32-4044

☆レッスン200☆ 1回200円 事前申込不要(先着順) 自分に合った日だけ参加できます!					
体力向上・脂肪燃焼		筋力(インナーマッスル)向上		体質改善	
元気に有酸素運動 (市民体育館⑧)	やさしいエアロ (山根総合体育館⑧)	身体と向き合うピラティス (市民体育館⑧)	ちょっとがんばるヨガ (市民体育館⑧)	からだ♪楽しく (市民体育館⑧⑨)	だれでもヨガ (市民体育館⑧)
ステップ45 (山根総合体育館⑧)	ズンバ (市民体育館⑧)	エンジョイ・快適 (市民体育館⑧・山根総合体育館⑧)	導引太極拳 (市民体育館⑧)	ゆがみを治す体操 (市民体育館⑧・山根総合体育館⑧)	リセット体操 (市民体育館⑧)
				スッキリヨガ(市民体育館⑧)	

☆申し込み教室☆ 事前申込必要(窓口・往復はがき・WEBのいずれか) 定員を超えた場合は抽選になります						
教室名	対象	日程	時間	場所	料金	締切
フィールドトレーニング (小学高学年)	小学4~6年生	8月17、31日⑧	17:00-18:00	市民体育館	800円(2回)	7月29日⑧
フィールドトレーニング (中学生)	中学生		18:15-19:15			
親子あそびクス教室	ひとり歩き~満2歳	8月12、19日⑧	13:30-14:15			
スポーツリズム教室	小、中学生	8月17日⑧、22日⑨ 24日⑧、26日⑨、29日⑨	13:30-14:30			
あかがね野球教室	中学3年生	8月1日⑨~(12月まで)	17:30-20:00	市営野球場 他	3,000円(月額)	7月15日⑧

教室の詳細は電話で問い合わせいただくか、HPやInstagramをご確認ください。

市民体育館  
ホームページ



募集教室  
申し込みフォーム



教室用  
Instagram



●あなたもピアニスト オープンピアノ DAY

ホールでフルコンサートピアノの上質な音色を体験してみませんか？(楽器持ち込み可)

対 ピアノ、その他備品を大切に使用できる人

※年齢制限なし(中学生以下は引率者が必要)

日 8月17日(水)、18日(木)、19日(金)  
9:00 から 1 時間おきに 8 回 (各回 50 分まで)

場 市民文化センター大ホール

定 各回 5 人程度

(先着順、付き添い含む)

¥ 1 回 1,000 円



その他 ピアノ教室などのレッスン会場としての使用、発表会や営利目的のコンサート会場としての使用は不可。利用時間には準備、片付けなども含まれます。詳細は HP をご覧ください。

申 7月19日(火) 9:00 受付開始(日祝除く) 電話申し込み

問 市民文化センター ☎ 33-2180

●親子陶芸教室

思いを形に…自分だけの器を作りませんか？

対 市内在住の小学生以上親子

日 8月7日(日)、28日(日)の2日間  
10:00 ~ 12:00 (9:30 受付開始)

場 市文化振興会館第5研修室

定 各 20 人 (先着順) ¥ 1,000 円

講師 篠原雅士 (創玄堂)

申 7月6日(水) 9:00 受付開始(日祝除く) 電話申し込み

問 市民文化センター ☎ 33-2180

●交通安全教室を受講してみませんか

一般・高齢の人向けに交通安全教室を実施しています。内容は、歩行者・自転車の交通ルールの再確認、DVD 教材での学習、運転免許証自主返納の紹介、交通事故の状況に関する講話、脳トレ・体操などです。交通事故防止のため、教室を受講してみませんか。

対 老人会や自治会などの団体

場 公民館や自治会館など

定 10 ~ 20 人程度 ¥ 無料

申 随時受け付け。申請書に必要事項を記入し、危機管理課へ提出。

問 危機管理課 ☎ 65-1282



●生ごみダンボールコンポスト講習会

自宅で生ごみの減量に取り組むため、ダンボールコンポストを使って堆肥を作ってみませんか。講習会参加者には、ダンボールコンポストセットをプレゼント。

日 7月8日(金) 10:00 ~ 11:00

場 大生院公民館

講師 にいはま環境市民会議

申 電話またはメール(氏名、住所、電話番号)

問 廃棄物対策課 ☎ 65-1252

✉ gomi@city.niihama.lg.jp

●市役所ロビー展

①若年者健康診査を受けましょう

日 7月19日(火) ~ 22日(金)

問 保健センター ☎ 35-1070

②新居浜市男女共同参画推進週間パネル展

日 7月25日(月) ~ 29日(金)

問 男女参画・市民相談課

☎ 65-1233

●日暮別邸記念館夏休み子供見学会

住友の歴史について、子ども向けの分かりやすい説明を聞きながら見学ができます。ふるさと学習の一環として、夏休みの自由研究テーマにもお勧めです。

※見学ノートと筆記用具は記念館で準備します。

対 小学4年生 ~ 中学3年生(家族も一緒に参加できます)

日 8月7日(日)、14日(日)、21日(日)

① 10:00 ~ 11:00 (小学生の部)

② 14:00 ~ 15:00 (中学生の部)

定 各回約 20 人(定員になり次第締め切り)

¥ 無料

場・申・問 日暮別邸記念館

☎ 31-5017 (月祝は休館)



会計年度任用職員の募集

問・申 社会教育課 ☎ 65-1300



職種	内容	勤務時間	報酬	申し込みなど
① 放課後児童クラブ指導員 (パートタイム)	各小学校区の放課後児童クラブでの指導員業務	月~金 14:00 ~ 18:00 土は① 8:00 ~ 13:00、 ② 13:00 ~ 18:00 の交替勤務	時間給 850 円程度、通勤手当、期末手当 2 月分(任用月数による)	随時受け付け。執務時間中、社会教育課に申込書類を提出。申込書類は社会教育課で配布(市 HP からダウンロード可能)。
② 学校支援員代員 (パートタイム)	市内小学校に勤務し、特別な支援を必要とする児童への学習および生活上の指導補助業務 ※教員免許を有する人	原則月~金 8:00 ~ 15:00	月額 159,000 円程度、通勤手当、期末手当 2 月分(任用月数による)	
③ 学校生活介助員 (パートタイム)	市立の小・中学校または幼稚園にて、特別な支援を必要とする児童、生徒または園児の学校・園内での介助業務	原則月~金 8:00 ~ 17:00 のうち 1 日 7 時間程度を隔日勤務など	時間給 850 円程度、通勤手当、期末手当 2 月分(任用月数による)	
④ 小学校調理員 (パートタイム)	各小学校での学校給食の調理業務	月~金 原則 9:00 ~ 15:00 の 1 日 5 時間勤務 ※ 8:00 ~ 14:00 勤務可能な人も募集	日給 4,700 円程度、通勤手当、期末手当 2 月分(任用月数による)	

詳細は社会教育課 HP (上記 QR コード) をご覧いただくか、電話でお問い合わせください。

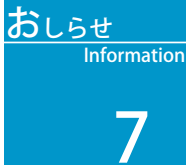

新型コロナウイルス感染症の発生状況により、施設の休業やイベントなどの中止・延期の可能性があります

募集

●男女共同参画審議会委員の募集

男女共同参画社会づくりを推進するための施策および重要事項について審議する委員を募集します。

**対** 本市在住で、本市の他の審議会の委員となっていない人

**定** 5人

**任期** 令和4年8月から2年間

**申** 任意の用紙に次の①～③を記入し、7月19日(火)までに郵送(必着)、FAX、メールまたは直接男女参画・市民相談課に提出。

①住所、氏名、電話番号、性別、生年月日、現在の職業および主な職歴

②応募動機(400字程度)

③他に申し込んだ審議会などがあればその名称(選考が終了していないもの)

**選考方法** 申込書による書類選考

**問** 男女参画・市民相談課

☎ 65-1233 FAX 65-1561  
✉ danjo@city.niihama.lg.jp

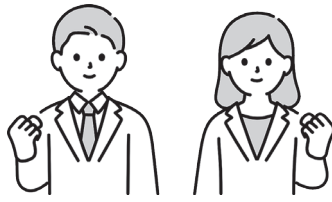

●自衛官募集

①防衛大学校(一般)

**対** 18～20歳

**試験日** 一次試験：11月5日(土)、6日(日)

**場** 受付時にお知らせ

②防衛医科大学校医学科学生

**対** 18～20歳

**試験日** 10月22日(土)

**場** 受付時にお知らせ

③自衛隊就職説明会

**日** 7月19日(火)

9:00～12:00 ハローワーク新居浜

17:00～19:00 自衛隊新居浜出張所

**申・問** 〒792-0025 一宮町1-5-50

新居浜ビル1階自衛隊愛媛地方協力

本部新居浜出張所 ☎ 32-5396

講座・イベント

●インドネシア語初級講座

簡単なあいさつや買い物ができるように勉強しましょう。

**日** 7月23日～12月10日 14:00～15:30 (㊦、全10回)

**場** 市国際交流協会内 **定** 15人

**¥** 会員 3,000円、非会員 5,000円

**申・問** 市国際交流協会

☎ 65-1579

●出張オンラインスマホ教室

市とソフトバンク(株)との包括連携協定に基づく取り組みとして、ソフトバンク(株)による、スマホの使い方教室や個別相談を出張で実施します。

**講座** ①スマホを触ってみよう

②iPhoneの使い方(基礎編)

③Androidの使い方(基礎編)

④始めよう!災害の備え

開催日	講座	
	午前	午後
7月12日(火)	①	③
7月19日(火)	①	②
7月26日(火)	①	④

※午前(11:00～12:00)

午後(14:30～15:30)

**定** 各回3人(先着順、事前予約)

**場** ワクリエ新居浜 **¥** 無料

**その他** 教室で使用するスマートフォンは貸出します。付き添いの人は入れない場合があります。

※スマホ操作などの個別相談(無料)もあります。詳細はお問い合わせください。

**締切** 受講日の前々日

**申** スマホ教室予約窓口

☎ 0800-111-9442 (10:00～18:00)

**担当課** 総合政策課 ☎ 65-1210

会計年度任用職員の募集

問・申 人事課 ☎ 65-1213



職種	内容・資格	勤務時間	報酬	申し込みなど
①保育士(フルタイム)	市立保育園での保育業務。保育士資格や幼稚園、小学校教諭免許などを有する人※年齢不問。ブランクがある人も歓迎	週38時間45分勤務(週休2日)	月額179,600円(年度ごとの再任用で昇給)、通勤手当、期末手当(任用月数による)	
②地域包括支援センター・保健師など(パートタイム)	保健指導や介護予防業務など。保健師もしくは管理栄養士の資格を有する人	8:30～17:15(週29時間勤務) ※土日祝、他に週1回、別に4週に1日休み	月額146,309円程度(年度ごとの再任用で昇給)、通勤手当、期末手当(任用月数による)	随時受け付け。履歴書(顔写真貼付)と資格証の写しを人事課に提出
③地域包括支援センター・介護支援専門員など(パートタイム)	介護予防ケアプラン作成など。主任介護支援専門員もしくは介護支援専門員の資格を有する人		月額198,921円程度(年度ごとの再任用で昇給)、通勤手当、期末手当(任用月数による)	
④保育園調理員(パートタイム)	市立保育園での調理業務や清掃作業など ※未経験者歓迎	8:30～15:45の間で実働5時間(週29時間勤務、早出・遅出あり) ※ローテーション勤務	月額120,900円程度(年度ごとの再任用で昇給)、通勤手当、期末手当(任用月数による)	随時受け付け。履歴書(顔写真貼付)を人事課に提出

保育士(パートタイム)も募集中。詳細は人事課HP(上記QRコード)をご覧ください。電話でお問い合わせください。