

●「ふるさとにはま便」学生支援事業

コロナ禍で物価高騰などの影響を受けた本市出身の大学生などの支援策として、市の特産品(3,000円相当)を送付します。受付開始の案内は、市公式ラインをはじめ、各種SNSやHPで行う予定です。

対 市外の大学などに進学している30歳未満の学生

※学生証の提示および学生版全国「にはま倶楽部」への登録が必須条件

定 先着 1,500人 **¥** 無料

その他 特産品の発送は10～11月予定(数回に分けて発送)。全国「にはま倶楽部」は毎年、松山・東京・大阪で交流会を実施しています。

申 8月上旬～31日(水)の予定
※定員に達しない場合は3月末まで随時実施

問 シティプロモーション推進課
☎ 65-1251



●全国一斉「子どもの人権110番」強化週間における電話相談開設

いじめ・体罰・不登校・親からの虐待など、子どもの人権問題に関するあらゆる相談(無料・秘密厳守・予約不要)

☎ 0120-007-110

日 8月26日(金)～9月1日(木)
8:30～19:00 (土) 10:00～17:00

問 松山地方法務局人権擁護課
☎ 089-932-0888

苦手なことがあっても大丈夫

～その子の良さを引き出すために大切なこと～

NPO法人えじそんくらぶの代表として著名な高山恵子^{たかやまけいこ}さんを講師に迎えて、特別支援教育講演会を開催します。注意欠如多動症(ADHD)など発達障がいのある子どもとその家族支援に尽力している先生の経験を基にした講演です。

日 8月6日(土) 10:00～12:00 (9:30開場)

場 市民文化センター大ホール **¥** 無料

問 発達支援課 ☎ 65-1302



【プロフィール】NPO法人えじそんくらぶ代表。ハーティック研究所所長。臨床心理士、薬剤師。ストレスマネジメント講座などセミナー講師としても活躍中。著書多数。

●令和5年度補助金公募申請の受付

市民の皆さんが主体的に取り組むさまざまな公益活動に対して、市では補助金公募制度を実施しています。申請を希望する団体は、所定の申請書でお申し込みください。※申請書は市HPまたは総合政策課にて入手できます。

期間 8月1日(月)～31日(水)

8:30～17:15(平日のみ) ※郵送可

受付場所 総合政策課または事業の担当課

問 〒792-8585 総合政策課
☎ 65-1210

●個人事業税第1期分納付のお知らせ

納税通知書は8月中旬に送付しますので、早めの納付をお願いします。

納期限 8月31日(水)

納付窓口 銀行、農協、郵便局など

問 東予地方局課税課 ☎ 56-1300



●特別障害者手当などの支給制度と現況届

▼特別障害者手当 月額 27,300円
日常生活において常時特別の介護を必要とする20歳以上の在宅の重度障がい者に支給されます。

▼障害児福祉手当 月額 14,850円
日常生活において常時介護を必要とする20歳未満の在宅の重度障がい児に支給されます。

※施設入所や所得などによる支給制限があります。詳しくはお問い合わせください。

現在、特別障害者手当、障害児福祉手当、福祉手当を受けている人は、現況届、所得状況届を提出してください。この届け出は、今後手当を受けられるかどうか確認するものです。届け出がないと手当が受けられなくなるので、必ず期間内に手続きをしてください。

届出期間 8月12日(金)～9月12日(月)

届出場所 地域福祉課⑭番窓口

問 地域福祉課 ☎ 65-1237



マイントピア別子

☎ 43-1801 FAX 43-4020
https://www.besshi.com/



※毎週日曜日に夏休みイベントを行います!

詳細はHPをご覧ください。

★天体観望会 山の中の観望隊～星空とともに～

望遠鏡製作、BBQ、月や星の鑑賞、星や惑星のお話

日 8月6日(土) 16:30集合 20:30終了予定

※雨天時中止、曇天時内容一部変更

¥ 2,500円(小中学生2,000円)

★BBQ ピアガーデン

食べ飲み放題(90分)を始めます。

日 ～9月末日(予定) 17:00～21:00

場 BBQ広場 あかがねの里

¥ 男性3,980円、女性2,980円、3歳～小学生1,980円
※完全予約制(前日の正午までに要予約)

★日帰りツアー

岡山、別子翠波、香川など日帰りツアーを行います。(毎週火、水、木曜日)

※新型コロナウイルス感染症の発生状況により、施設の休業やイベントなどの中止・延期の可能性があります

●世界恒久平和を目指して

市では、昭和 32 年に「平和都市宣言」を、昭和 59 年に「核兵器廃絶都市宣言」を行い、原爆パネル展や出前講座などを通じて世界の恒久平和を目指して取り組んでいます。

▼原爆パネル展

広島、長崎に原爆が投下された当時の写真や惨状を描いた絵画などのパネル展を行います。

☎ 8月1日(月)～5日(金) 市役所 1階ロビー

8月8日(月)～12日(金) 口屋跡記念公民館

8月15日(月)～19日(金) 垣生公民館

8月22日(月)～26日(金) 船木公民館

▼原爆死没者の慰霊および平和祈念の黙とう

☎ 8月6日(土) 8:15 広島に原爆が投下された日時

8月9日(火) 11:02 長崎に原爆が投下された日時

8月15日(月) 12:00 終戦記念日

☎ 地域コミュニティ課

☎ 65-1218

●令和4年度「愛の血液助け合い運動」

県では、7月1日から8月31日までの2か月間を「愛の血液助け合い運動」期間と定めています。献血の普及を図るとともに、特に継続的な推進が必要な成分献血および

400ml 献血への協力と、血液製剤の適正使用への協力をお願いしています。

皆さんの献血は、輸血用血液製剤として医療機関に届けられ、病気やけがで苦しむ多くの患者さんの命が救われています。

☎ 健康政策課 ☎ 65-1522

●業務で新型コロナウイルスに感染した場合、労災保険給付の対象となります

▼感染経路が業務によることが明らかな場合

▼医師・看護師や介護の業務に従事される人については、業務外で感染したことが明らかな場合を除き原則対象

その他、詳細は厚生労働省 HP をご覧ください。

☎ 新居浜労働基準監督署

☎ 37-0151



●J-アラートを通じた全国一斉情報伝達試験を実施します

全国瞬時警報システム (J-アラート) を通じた全国一斉情報伝達試験を実施します。

緊急時における弾道ミサイル情報、緊急地震速報などの確実な情報伝達の重要性につきまして、ご理解、

ご協力をお願いします。

※防災ラジオをお持ちの方はラジオが自動起動しますので、ご確認ください。

☎ 8月10日(水) 11:00 ごろ

☎ 危機管理課 ☎ 65-1282

●児童扶養手当の現況届・特別児童扶養手当の所得状況届

現在、児童扶養手当・特別児童扶養手当を受けている人は必ず現況届、または所得状況届を窓口にて届け出してください (特別児童扶養手当については、支給停止になっている人を除く)。

この届け出は今後手当を受ける要件があるかどうか確認するものです。この届け出がないと手当が受けられなくなるのでご注意ください。

☎ 届出場所 子育て支援課⑩番窓口

☎ 申請期間 児童扶養手当：8月1日(月)～31日(水)、特別児童扶養手当：

8月12日(金)～9月9日(金)

☎ 子育て支援課 ☎ 65-1242

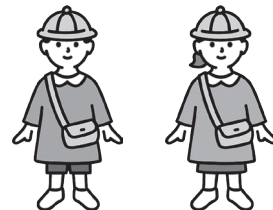

新居浜市医師会提供

健康手帳

Vol.313

甲状腺の病気

甲状腺とは、体全体の新陳代謝を促進するホルモン (甲状腺ホルモン) を分泌する臓器であり、喉仏の直下の両側にあり重さ 15g 程度、大きさが 4～5 cm ほどで、蝶々が羽を広げたような形で、気管に張り付いています。

甲状腺の病気は比較的ポピュラーで、男性では 50～100 人に 1 人、女性では 30～60 人に 1 人の割合です。ここでは、以下のごとく 3 つに分類します。

(1) 炎症性疾患

急性化膿性甲状腺炎、亜急性甲状腺炎、慢性甲状腺炎 (橋本病)、無痛性甲状腺炎 (橋本病の急性憎悪)

(2) 機能異常をきたす疾患

バセドウ病 (甲状腺機能亢進症)、橋本病 (甲

腺機能低下症・慢性甲状腺炎)

(3) 腫瘍

良性腫瘍：腺腫様甲状腺腫、濾胞腺腫

悪性腫瘍：乳頭癌、濾胞癌、髄様癌、悪性リンパ腫、未分化癌

最も頻度の高いのは橋本病であり成人女性の 10 人に 1 人、成人男性の 40 人に 1 人に見られます (しかし、すべての人が甲状腺機能低下症になるわけではありません。そのうち 4～5 人に 1 人の割合です)。

ほとんどの場合、外来での触診・超音波検査、血液検査で診断可能ですので、前頸部の腫れや違和感を覚える人は、なるべく早めに内科 (甲状腺外来) や耳鼻咽喉科を受診することをお勧めします。

●eラーニング職業訓練 (在宅型) 「事務スキルアップコース (簿記・労務)」のご案内

ネットを活用した在宅型公共職業訓練です。自宅にいながら簿記に関する知識 (日商簿記3級検定対策まで) と労務に関する知識を習得し、経理や総務など事務職を中心とした職種への再就職を目指します。

対 ハローワークに求職申し込みを行い職業訓練の受講あっせんを受けた人、eラーニング受講に必要なネット環境を準備できる人

日 9月21日(水)～12月20日(火)

※5日間のみ通学あり

定 15人

¥ 無料 (別途テキスト代 8,000円)

申 8月8日(月)～9月5日(月)

ハローワーク新居浜 ☎ 34-7100

問 (株)東京リーガルマインド松山支社 ☎ 089-961-1333

担当課 産業振興課 ☎ 65-1260



●生ごみダンボールコンポスト講習会

自宅で生ごみの減量に取り組むため、ダンボールコンポストを使って堆肥を作ってみませんか。講習会参加者には、ダンボールコンポストセットをプレゼント。

日 8月23日(火) 10:00～11:00

場 神郷公民館

講師 にはま環境市民会議

申 電話またはメール (氏名、住所、電話番号)

問 廃棄物対策課 ☎ 65-1252

☒gomi@city.niihama.lg.jp

●プログラミング講座～ゲームを作ろう～

対 市内在住の小学生以上の親子

日 9月4日(日) 10:00～12:00(9:30受付開始)

場 文化振興会館第5研修室

定 親子で15人 **¥** 無料

講師 先山卓朗 (新居浜工業高等専門学校電気情報工学科)

申 8月9日(火)受付開始 9:00～17:00 (日祝除く) 電話にて申し込み ※先着順

問 市民文化センター ☎ 33-2180

承認を受けた期間の翌年度から起算して3年度目以降に追納すると、当時の保険料額に、経過期間に応じた加算額が上乘せられますので、早めに手続きしてください。

【手続きに必要なもの】本人確認できるもの・年金手帳などの基礎年金番号または個人番号の分かるもの

場 市民課⑥番窓口または年金事務所

問 市民課国民年金係 ☎ 65-1232

新居浜年金事務所 ☎ 35-1300

●新居浜市プレミアム付き地域応援券の取扱店舗を募集します

燃料高・物価高や長引く新型コロナウイルス感染症の影響による市内の個人消費への影響を緩和するため、今年度もプレミアム付き地域応援券を販売します。販売に先立ち、現在取扱店舗の募集をしています。詳細は特設HP (産業振興課HPにリンクあり) をご覧ください。

【市民の皆さんへ】

販売期間に合わせて、市から住民票のある各世帯に1冊購入できる購入引換券を郵送する予定です。詳細は来月号に掲載します。

問 新居浜市プレミアム付き地域応援券事務局

☎ 0120-808-305

☎ 089-922-2380



その他

●国民年金保険料の追納制度

国民年金の免除・納付猶予や学生納付特例の承認を受けると、全額納めた時よりも老齢基礎年金の受け取り額が少なくなるため、後から納めることのできる追納制度があります。原則10年以内の古い期間の分から支払います。また、免除などの

ウイメンズプラザからのお知らせ ☎ 37-1700

【8月の休館日】1日(月)、8日(月)、15日(月)、22日(月)、29日(月)

①基礎からはじめる! Excel 講座

日 9月22日～12月1日 13:30～15:30(※㊟、全16回)

定 13人 **講師** 武田敏江

¥ 4,800円、テキスト代 2,200円

②ボールペン習字講座

日 9月15日～12月8日 19:00～20:30(※㊟、全10回)

定 20人 **講師** 小野尚山 **¥** 4,000円、材料代 1,000円

③みんな大好き! お菓子作り講座

日 9月13日(火)、10月12日(水)、11月8日(火) 9:30～11:30

定 20人 **講師** 垂水理 (たるみ製菓)

¥ 1,200円、材料代 3,000円 (3回分)

④親子でいっしょに体操講座

日 9月28日～11月9日 10:00～11:30(※㊟、全7回)

定 10組 **講師** 木坂英子 **¥** 1,800円

対 ①～③成人、④1～2歳の幼児とその保護者

※③は託児あり (2歳～未就学児)

申 往復はがきまたはウェブサイト

<往復はがき>講座名・住所・氏名 (フリガナ)・年齢・電話番号・返信用住所・氏名を書いて次の宛先へ。〒792-0811

庄内町4-4-19 新居浜ウイメンズプラザ

<ウェブサイト>ウイメンズプラザHP

または右記QRコードから申し込み



締切 8月15日(月)必着

※定員を超えた場合、同一種別講座の受講歴がある人は抽選対象から外れることがあります。定員に満たない場合、開講できないこともあります。

※受講可否は締切日から10日前後で連絡します。メールが届かない人は必ずご連絡ください。

※新型コロナウイルス感染症の発生状況により、施設の休業やイベントなどの中止・延期の可能性があります

●令和4年度危険物取扱者試験【第2回】

試験の種類 甲・乙・丙

試験日 10月23日(日)

場 ①大学、短期大学などを除く学生 ▶新居浜工業高等学校

②大学、短期大学などの学生、社会人 ▶松山大学

願書受付

書面申請：8月26日(金)～9月5日(月)

電子申請：8月23日(火)～9月2日(金)

願書配布 予防課および各消防署

問 予防課 ☎ 65-1342

(一財) 消防試験研究センター愛媛県支部 ☎ 089-932-8808

センター本部 (電子申請に関してのみ) ☎ 0570-07-1000

●令和4年度危険物取扱者試験準備講習会(乙種4類)【第2回】

日 10月1日(土) 8:30～17:15

場 旧消防庁舎4階コミュニティ防災センター

定 50人 (変更になる場合あり)

¥ 危険物安全協会員：5,000円、非会員：7,000円

テキスト代金：4,500円 (受講者は必ず購入してください)

申 8月1日(月)～9月30日(金)

問 市危険物安全協会 (予防課内)

☎ 65-1342

●アイデア対決・全国高等専門学校ロボットコンテスト(高専ロボコン) 2022 四国地区大会

四国5高専(6キャンパス)が自作したロボットの競技大会です。

日 10月9日(日) 12:30～16:30

場 新居浜高専第1体育館

¥ 無料 (事前応募が必要)

申 8月8日(月)～9月8日(休)の間に、同校WEBサイトの特設ページにある申し込みフォームに必要事項を入力(応募者多数の場合は抽選)

問 新居浜工業高等専門学校学生課内高専ロボコン2022四国地区大会事務局 ☎ 37-7831

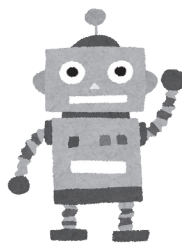

●新居浜税務署による「消費税インボイス制度等説明会」

令和5年10月1日から実施される「インボイス制度」の説明会を開催します。

対 事業者

日 8月31日(水) 10:00～10:50

場 新居浜税務署2階大会議室

定 30人 ¥ 無料

講師 新居浜税務署職員

申・問 新居浜税務署個人課税部門

☎ 33-4147

●新居浜ものづくり人材育成協会講座

① 低圧電気取扱特別教育科

② 自由研削砥石取替え特別教育科

③ クレーン特別教育科

④ 初任者基礎科機械コース

⑤ 床上操作式クレーン運転技能講習科

⑥ 玉掛け作業の技能講習科

⑦ フォークリフトの運転技能講習科

⑧ 高所作業車運転技能講習科

日 ① 8月22日(月)、23日(火)

② 8月24日(水)

③ 8月25日(木)、26日(金)

④ 8月29日(月)、30日(火)、9月7日(水)、8日(木)、9日(金)

⑤ 8月29日(月)～31日(水)

⑥ 9月1日(木)～3日(土)

⑦ 9月12日(月)～15日(木)

⑧ 9月16日(金)、17日(土)

場 市ものづくり産業振興センター

締切 ①～⑥ 8月5日(金)、⑦⑧ 8月26日(金)

問 協会事務局 ☎ 47-5601

別子銅山記念図書館

☎ 32-1911 http://lib.city.niihama.lg.jp



□ 新着本紹介



「戦争をやめた人々」

あすなろ書房 (鈴木まもる/文・絵)

彼らはなぜ戦争をやめることができたのか? 本当にあった奇跡のようなお話。



「小泉八雲」

平凡社 (池田雅之/監修) 文明開化の花咲く日本で、八雲が見たものとは…。八雲が憧れた日本の姿を、著作とともに追う。

他 300冊

開館時間 火～土 9:00～19:00 日・祝 9:00～17:00

【8月の休館日】 1日(月)、2日(火)7月末整理、8日(月)、15日(月)、22日(月)、29日(月)、31日(水)月末整理

★シン"がらくた"我楽多"講座

第23回「火の鳥」を追う者～手塚治虫のライフワークへのアプローチ

単行本には収録されなかった非公開のバージョンについて解説します。

日 8月21日(日) 10:00～11:30

場 多目的ホール 定 20人 ¥ 無料 (要申し込み)

講師 横井邦明 (元図書館長) 申 図書館窓口・電話受付

★別子銅山に関する本の解説講座「別子銅山を読む」

第3回「新居浜の地質」

日 9月11日(日) 10:00～11:30

場 多目的ホール 定 60人 ¥ 無料 (要申し込み)

講師 木村英樹 (市職員)

申 図書館窓口・電話受付

●おはなし会 (多目的ホール)

- ★ 0～3歳児対象 8月18日(土) 10:30～11:00
- ★ 幼児対象 8月10日(水)、24日(水) 15:30～16:00
- ★ 小学生対象 8月20日(土) 14:00～14:45
- ★ えいご 幼児対象 8月16日(火) 11:00～11:30

●おはなし会 (角野分館)

- ★ 幼児対象 8月3日(水) 15:30～16:00
- ★ 幼児対象 8月17日(水) 10:00～10:30

●障がい理解促進オンライン講演会
「発達障がいの理解と引きこもりへの対策」

ZOOM で開催します。ネット環境のない人はウイメンズプラザで視聴できます (20 人程度)。

日 9月3日(土) 13:30 ~ 15:30

¥ 無料 (要申し込み)

申 8月1日(月)~8月19日(金)の間に、生活支援センターあゆみ苑まで FAX またはメール。

問 生活支援センターあゆみ苑
FAX 33-4400

✉ ayumien-shien@sankeikai.or.jp

担当課 地域福祉課 ☎ 65-1237



●8月11日は人権のつどい日

資料「遺書が問いかけること」
MAKING MOVIE 初公開!

①この資料を私はこう捉える
資料作りに込めた私の思いです。

② MAKING MOVIE 初公開
アフレコに挑戦した高校生たちの熱い思いを聞いてください。

③笑子さんの想いを今につなげる
結婚差別にどう向き合っていくかを考えます。

※資料「遺書が問いかけること」は、新居浜市で実際に起きた結婚差別事件をもとに、差別解消のための学校教育、社会教育の指導・啓発用に、教育委員会が作成した動画資料です。

日 8月11日(木) 10:00 ~ 11:30

※誰でも自由に参加できます。事前の申し込みなども必要ありません。

場 瀬戸会館

定 50人 (先着順) ¥ 無料

講師 鴻上基志 (市人権啓発指導員)

問 人権教育課 ☎ 65-1243

●DV相談員養成講座

DV防止と相談支援について学び、できることを考えてみませんか?

※1日のみの参加可。託児あり (要申し込み)

日 8月20日(土)、9月3日(土)、10月2日(日) 10:00 ~ 12:00

場 ウイメンズプラザ2階視聴覚室

定 20人程度 ¥ 無料

講師 射場和子 (弁護士)、えひめ性暴力被害者支援センター所長など

申 参加申請書を男女参画・市民相談課へ持参、FAX、または必要事項をメール。

※詳細はHPなどをご覧ください。

問 男女参画・市民相談課

☎ 65-1233 FAX 65-1561

✉ danjo@city.niihama.lg.jp



●新居浜港発着クルーズ決定!
「にっぽん丸チャータークルーズ」
で神秘的島屋久島へのぜいたくな時間を過ごしませんか?

日 10月10日(月)~12日(水) 2泊3日

¥ 大人1人11万2,000円~

※市民を対象に10,000円の参加補助あり。また前泊者には宿泊費の半額補助あり。

申・問 JR 四国旅の予約センター

☎ 087-825-1662

(株)フジ・トラベル・サービス東予支店 ☎ 58-2860

担当課 港湾課 ☎ 65-1350



あかがねミュージアム2F

新居浜市美術館 情報

※8月は休まず開館します。

【美術館開館時間】 9:30 ~ 17:00

★あかがねミュージアムイベント情報

①いい湯だな! 新居浜のおふる展
~あかがねの湯~

日 9月4日(日)まで
場 にいはまギャラリー
¥ 無料

②劇団ステッキ「ややややーだ」

日 8月6日(土)
10:00 ~、11:30 ~、13:30 ~、15:00 ~
※上演時間約20分
場 多目的ホール 定 200人
¥ 500円 (高校生以下無料)

③あかがねシネマ 映画でたのしいな
つやすみ! 「子熊物語」

日 8月11日(木) 13:30 上映開始
場 多目的ホール (あかがね座)
定 120人
¥ 500円 (カフェドリンク付き)
※小学生未満は無料 (カフェドリンクは有料チケット購入のみの特典)

④カフェトークイベント「ローカルを
よりクリエイティブにするには! ?」

日 8月13日(土) 17:00 ~ 18:00
場 Cu カフェ
定 20人
¥ カフェドリンク代

⑤版画プレス機開放日&版画体験

対 小学生以上 (同時に10人まで)
日 8月21日(日) 10:00 ~ 16:30
※入室は15:30まで (申込不要、予約可)
場 創作スペース
¥ 300円 (プレス機使用料)

⑥笑いヨガ講座

日 8月30日(火) 18:30 ~ 19:40
場 多目的ホール (あかがね座)
¥ 無料

あかがねミュージアム ☎ 31-0305 FAX 31-0306

新居浜市美術館 ☎ 65-3580 FAX 65-3581

https://www.city.niihama.lg.jp/soshiki/bijutu/



【皆さんへのお願い】入館の際は、マスク着用、検温、手指のアルコール消毒をお願いします。車いすが必要な人は、インターホンにてお声掛けください。

企画展名	日時・場所・観覧料	内容
おひるねびじゅつかん 	~8月28日(日) 9:30 ~ 17:00 展示室1・2 無料 ※左記QRより要予約	展示室の中でハンモックに寝転んだり、木や布のおもちゃで遊べます。

※新型コロナウイルス感染症の発生状況により、施設の休業やイベントなどの中止・延期の可能性があります

講座・イベント

●市役所ロビー展

①スマホが与える子どもへの害と子どもとのかかわり

日 8月8日(月)～12日(金)

問 保健センター ☎ 33-1070

②新居浜市遺族会活動写真パネル展

日 8月15日(月)～19日(金)

問 地域福祉課 ☎ 65-1237

③地域の共通言語「やさしい日本語を学びましょう」

日 8月22日(月)～26日(金)

問 市国際交流協会 ☎ 65-1579

④自分のために、家族のために、受診するのは今！がん検診を受診して、毎年からだを点検しましょう

日 8月29日(月)～9月2日(金)

問 保健センター ☎ 33-1070

●2級小型船舶操縦士免許講習会

対 満16歳以上

学科 8月28日(日) 9:00～16:00

実技 学科講習日に希望日を選択

国家試験 学科▶9月22日(木)

実技▶9月22日(木)または23日(金)

定 9人 ¥74,000円

※各種割引あり

※学科講習日は昼食を用意します。

場・申・問 マリンパーク新居浜

☎ 46-5636

●出張オンラインスマホ教室

講座 ①スマホを触ってみよう

②始めよう！災害の備え

③スマホ決済の使い方

④スマホのセキュリティについて

⑤フィルタリングとネットの危険性

開催日	講座	
	午前	午後
8月2日(火)	①	④
8月16日(火)	①	③
8月23日(火)	①	⑤
8月30日(火)	①	②

※午前 (11:00～12:00)

午後 (14:30～15:30)

定 各回3人 (先着順・事前予約)

場 ワクリエ新居浜 ¥無料

その他 教室で使用するスマートフォンは貸し出します。付き添いの人は入れない場合があります。

※スマホ相談などの個別相談(無料)もあります。詳細はお問い合わせください。

締切 受講日の前々日

申 スマホ教室予約窓口

☎ 0800-111-9442 (10:00～18:00)

担当課 総合政策課 ☎ 65-1210

●第2期(9月～12月)のテニス教室

対 ジュニア(小学1～6年生)、一般(初級)

日 月2回(土曜日)

ジュニア▶9:00～10:10

一般▶10:20～11:50

場 河川敷テニスコート(左岸)

定 各クラス10人程度

¥ ジュニア4,000円(別途年間保険料800円)、一般6,000円(別途年間保険料1,850円)

締切 8月27日(土) 18:00まで

申・問 フクヤスポーツ新居浜

☎ 33-7373 (水曜日定休)

担当課 スポーツ振興課

☎ 65-1303



●えひめのキラリ企業 就職フェア 2022

県内企業20社(午前10社、午後10社)が参加する合同面接会です。参加企業は全て応募前に職場見学ができます。自分にピッタリの企業と出合えるチャンス!

対 2023年3月卒業予定の学生、既卒3年以内の求職者、一般求職者

日 8月20日(土)

午前の部 10:30～13:00

午後の部 14:30～17:00

場 リジェール松山8階クリスタルホール

¥無料 申 事前申し込み不要

問 ジョブカフェ愛 work

☎ 089-913-8686

市民体育館からのお知らせ

〒792-0864 東雲町1-1-25 市民体育館 ☎ 34-1888 FAX 32-4044

☆レッスン200☆ 1回200円 事前申込不要(先着順) 自分に合った日だけ参加できます!					
体力向上・脂肪燃焼		筋力(インナーマッスル)向上		体質改善	
元気に有酸素運動 (市民体育館⑨)	やさしいエアロ (山根総合体育館⑩)	身体と向き合うピラティス (市民体育館⑩)	ちょっとがんばるヨガ (市民体育館⑩)	からだ♪楽しく (市民体育館⑨⑫)	だれでもヨガ (市民体育館⑩)
ステップ45 (山根総合体育館⑩)	ズンバ (市民体育館⑩)	エンジョイ・快適 (市民体育館⑩・山根総合体育館⑩)	導引太極拳 (市民体育館⑫)	ゆがみを治す体操 (市民体育館⑩・山根総合体育館⑩)	リセット体操 (市民体育館⑩)
				スッキリヨガ(市民体育館⑩)	

☆申し込み教室☆ 事前申込必要(窓口・往復はがき・WEBのいずれか) 定員を超えた場合は抽選になります						
教室名	対象	日程	時間	場所	料金	締切
フィールドトレーニング (小学高学年)	小学4～6年生	9月7日、21日⑩	17:00-18:00	市民体育館	800円(2回)	8月19日⑩
フィールドトレーニング (中学生)	中学生		18:15-19:15			
親子あそびクス教室	ひとり歩き～満2歳	9月9日、16日⑩	13:30-14:15			1,500円(5回)
ジュニアバトミントン 教室	小学生	9月6日、8日、13日、 15日、20日(⑩、⑫)	19:00-21:00	8月19日⑩		

教室の詳細は電話で問い合わせいただくか、HPやInstagramをご確認ください。

市民体育館
ホームページ



募集教室
申し込みフォーム



教室用
Instagram



●自衛官募集

①航空学生

対 航空：18～20歳
海上：18～22歳

試験日 一次試験：9月19日(月)

受付 9月8日(木)まで

②防衛医科大学校看護学科学生

対 18～20歳

試験日 10月15日(土)

受付 10月5日(水)まで

※①②とも会場は受付時にお知らせ

③自衛隊就職説明会

日 8月8日(月)

9:00～12:00 ハローワーク新居浜

17:00～19:00 自衛隊新居浜出張所

問 〒792-0025 一宮町1-5-50

新居浜ビル1階自衛隊愛媛地方協力

本部新居浜出張所 ☎32-5396

●ポリテクセンター愛媛10月期生募集

再就職希望者を対象に、新たな技能・技術および専門知識を身に付けるため、当センターを会場に職業訓練を実施しています。

募集科 機械CAD/NC科、溶接ものづくり科、電気設備技術科、住宅福祉リフォーム科

訓練期間 10月4日(火)から6カ月

募集期間 8月26日(金)まで

対 雇用保険受給資格者などの求職者でハローワークの受講指示・推薦を受けられる人

¥ 無料(教科書、作業服などの自己負担あり)

問 ポリテクセンター愛媛(訓練課)

☎089-972-0329

●グローバルパーティースタッフ募集

第31回グローバルパーティーを9月18日(日)に開催します。国際交流パーティーの準備会にボランティアスタッフとして参加しませんか。

日 9月4日(日) 10:00開始

場 ウイメンズプラザ1階第一講習室

その他 準備会に参加できない人も歓迎

申・問 グローバルパーティーを楽しもう会 ☎090-9454-9688(大亀)

担当課 地域コミュニティ課

☎65-1218

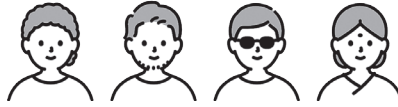
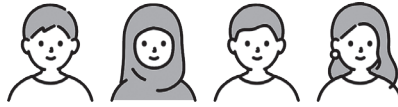

●第9回「地域の絆づくり運動」作品

連合自治会では、自治会加入促進運動の取り組みとして、市内の小中学生から「地域の人とのつながりや地域の絆の大切さ」をテーマにした作品を募集します。

対 小学生(絵画)、小学生および中学生(作文)

募集期間 9月1日(木)～22日(木)

その他 入選作品には賞状と賞品、応募者全員に参加賞があります。

※応募は各学校単位で受け付けます。

問 市連合自治会事務局(地域コミュニティ課) ☎65-1218

●平尾墓園の使用者募集

平尾墓園の空き墓所について、使用者を随時募集しています。※生前の申し込みはできません。

対 次の全てに該当する人

- ①市内に本籍または住所を有する人
- ②現在遺骨を所有していて、納骨する場所がないなどの事情のある人
- ③過去に市営墓地の使用許可を受けたことがない人

¥ 墓所使用料52万5,000円(永代)、管理料2,500円(1年につき)

※別途、墓石購入費が必要です。

その他 平尾墓園以外の市営墓地(真光寺、土ヶ谷、黒岩墓地)についても随時募集しています。

申・問 環境衛生課 ☎65-1512

●戦没者遺児による慰霊友好親善事業への参加募集

先の大戦で父などを亡くした旧戦域を訪れ、慰霊追悼を行うとともに、同地域の住民と友好親善を深めます。

対 戦没者の遺児

実施地域 マリアナ諸島、東部・西部ニューギニア、ビスマーク諸島、ミャンマー・タイ、ソロモン諸島、フィリピン、マーシャル・ギルバード諸島、台湾・パシー海峡、中国

¥ 10万円(集合場所までの交通費、帰国時宿泊代、渡航手続き手数料、PCR検査などの費用は含まれていません)

問 (財)日本遺族会事務局

☎03-3261-5521

会計年度任用職員の募集

問・申 社会教育課 ☎65-1300



職種	内容	勤務時間	報酬	申し込みなど
①放課後児童クラブ指導員 (パートタイム)	各小学校区の放課後児童クラブでの指導員業務	(月)～(金) 14:00～18:00 (土)は①8:00～13:00、 ②13:00～18:00の交替勤務	時間給850円程度、通勤手当、期末手当2カ月分(任用月数による)	随時受け付け。 ※②のみ8月12日(金)締切 執務時間中、社会教育課に申込書類を提出。申込書類は社会教育課で配布(市HPからもダウンロード可能)
②学校支援員代員 (パートタイム)	市内小学校での特別な支援を必要とする児童への学習および生活上の指導補助業務 ※教員免許を有する人	原則(月)～(金) 8:00～15:00	月額159,000円程度、通勤手当、期末手当2カ月分(任用月数による)	
③学校生活介助員 (パートタイム)	市立の小・中学校または幼稚園にて、特別な支援を必要とする児童、生徒または園児の学校・園内での介助業務	原則(月)～(金) 8:00～17:00のうち1日7時間程度を隔日勤務など	時間給850円程度、通勤手当、期末手当2カ月分(任用月数による)	
④小学校調理員 (パートタイム)	各小学校での学校給食の調理	(月)～(金) 原則9:00～15:00の1日5時間勤務 ※8:00～14:00勤務可能な人も募集	日給4,700円程度、通勤手当、期末手当2カ月分(任用月数による)	

詳細は社会教育課HP(上記QRコード)をご覧ください。電話でお問い合わせください。

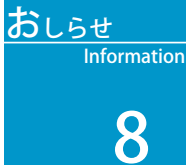

新型コロナウイルス感染症の発生状況により、施設の休業やイベントなどの中止・延期の可能性があります

募集

●行政評価外部評価委員募集

行政評価内容についての助言や調査審議する委員を募集します。

対 市内在住で、本市の他の審議会委員になっていない人

定 2人

任期 令和6年7月末まで

申 任意の用紙に、住所、氏名、電話番号、性別、生年月日、現在の職業および主な職歴、応募動機（簡潔に）、他に申し込んだ審議会などがあればその名称（選考が終了していないもの）を記入し、8月19日(金)までに郵送（必着）、FAX、メールまたは直接総合政策課まで提出。

選考方法 選考委員会で決定

問 〒792-8585 総合政策課

☎ 65-1210 FAX 65-1216

✉ seisaku@city.niihama.lg.jp

●人権尊重のまちづくり審議会委員募集

人権尊重のまちづくりの実現のために委員を募集します。

対 市内在住で、本市の他の審議会委員になっていない人

定 2人

任期 令和6年9月2日まで

申 任意の用紙に、住所、氏名、電話番号、性別、生年月日、応募動機（簡潔に）、他に申し込んだ審議会などがあればその名称（選考が終了していないもの）を記入し、8月19日(金)までに郵送（必着）またはメール。

選考方法 書類選考

問 〒792-8585 人権擁護課

☎ 65-1243

✉ jinken@city.niihama.lg.jp



●保育園での保育体験者募集

子どもの笑顔に囲まれて楽しく保育の仕事体験をしてみませんか。「もう一度頑張って仕事したいけれど、ブランクがあつてちょっと心配」「資格はあるが経験がなく自信がない」と思っている人が保育園で仕事をするためのサポートをします。近くの保育園で経験豊富な保育士から話を聞くことや、仕事についての相談ができます。

対 保育士資格を有する人

日 平日 9:00 ~ 15:00

場 市内保育園

申・問 こども保育課 ☎ 65-1582

●環境美化推進運動作品募集

「わたしたちのまちは、わたしたちの手で美しく」をスローガンに、美しいまちづくりを目指しています。環境美化に関する啓発と意識の高揚を図るため、作品を募集します。

作品 ポスター、書道、作文、標語
※応募作品数は1人1点

対 市内小中学生（入賞、参加賞あり）

募集期間 9月1日(木)~9日(金)

申 各校に提出

問 廃棄物対策課 ☎ 65-1252

会計年度任用職員の募集

問・申 人事課 ☎ 65-1213



職 種	内容・資格	勤務時間	報酬	申し込みなど
①保育士(フルタイム)	市立保育園での保育業務。保育士資格や幼稚園、小学校教諭免許などを有する人※年齢不問。ブランクがある人も歓迎	週 38 時間 45 分勤務 (週休 2 日)	月額 179,600 円 (年度ごとの再任用で昇給)、通勤手当、期末手当 (任用月数による)	
②地域包括支援センター・保健師など(パートタイム)	保健指導や介護予防業務など。保健師もしくは管理栄養士の資格を有する人	8:30 ~ 17:15 (週 29 時間勤務) ※土日祝、他に週 1 日、別に 4 週に 1 日休み	月額 146,309 円程度 (年度ごとの再任用で昇給)、通勤手当、期末手当 (任用月数による)	随時受け付け。履歴書 (顔写真貼付) と資格証の写しを人事課に提出
③地域包括支援センター・主任介護支援専門員など(パートタイム) ※産休代員	総合相談業務や介護予防業務など。主任介護支援専門員、社会福祉士もしくは保健師のいずれかの資格を有する人		月額 198,921 円程度 (年度ごとの再任用で昇給)、通勤手当、期末手当 (任用月数による)	
④保育園調理員(パートタイム)	市立保育園での調理業務や清掃作業など。	8:30 ~ 15:45 の間で実働 5 時間 (週 29 時間勤務、早出・遅出あり) ※ローテーション勤務	月額 120,900 円程度 (年度ごとの再任用で昇給)、通勤手当、期末手当 (任用月数による)	
⑤配偶者暴力相談支援センター相談員(パートタイム)	配偶者やパートナーなどからの暴力により悩みを抱えている人への相談業務。相談、カウンセリングなどに関する専門知識、実務経験を有する人が望ましい。 ※任用後は市 DV 相談員養成講座を受講	原則 13:00 ~ 17:00 週 2 ~ 3 日	時給 1,120 円程度、通勤手当	随時受け付け。履歴書 (顔写真貼付) を人事課に提出

保育士 (パートタイム) も募集中。詳細は人事課 HP (上記 QR コード) をご覧いただくか、電話でお問い合わせください。