

※新型コロナウイルス感染症の発生状況により、施設の休業やイベントなどの中止・延期の可能性があります

●令和4年度新居浜市子育て世帯支援事業給付金（まだ給付を受けていない人へ）

エネルギー、食料品価格などの物価高騰に伴う子育て世帯支援として、給付金を支給しています。

対 令和4年12月1日時点で本市に住民登録のある高校生以下の児童

※保護者に対し支給します。

※進学等都合または施設入所のため市外に転出した児童について、保護者が現在も本市に住民票がある場合に限り、保護者による申し立てをもって支給します。

支給額 児童一人当たり 10,000 円

申請期限 2月28日(火)

※12月27日に対象児童のいる世帯へ案内を発送しました。世帯ごとに申請の要否などが異なりますので、必ずご確認ください。

問 令和4年度新居浜市子育て世帯支援事業給付金担当 ☎ 66-7180



●住宅用火災警報器のお手入れしていますか？

住宅用火災警報器の感知部分にほこりやクモの巣などがつくと、誤って警報音を発したり、火災を感知しにくくなったりすることがあります。いざというときに、きちんと作動するよう、定期的にお手入れをしましょう。

また、月に一回程度作動確認をしましょう。住宅用火災警報器についているボタンを押すかひもを引くことで警報音が適正に鳴るかどうか確認することができます。

なお、取扱説明書をよく読んでから行ってください。

問 予防課 ☎ 65-1342

●県立新居浜病院グランドオープン

県立新居浜病院が2月1日(水)にグランドオープンします。駐車場も拡張し、快適に来院できるようになります。

問 県立新居浜病院 ☎ 43-6161



●あかがねポイント還元キャンペーン（第7弾）

日 2月1日(水)～

※キャンペーンは予定額上限に達し次第終了します。

※ポイント上限（個人上限、店舗上限）があります。

※その他詳細については下記QRよりご覧ください。

問 新居浜あかがねポイント運営グループ（平日 10:00～18:00）

☎ 66-7327



●マイナポイント第2弾の申込期限

マイナポイント第2弾の申込期限は、2月末までとなっています。

※マイナポイント付与の対象となるマイナンバーカードの申請期限は2月末までとなります。

※3月以降のマイナポイントの申し込みに関しては、改めてHPなどでお知らせします。

問 マイナポイントサポートセンター（平日 8:30～17:15）☎ 65-1238



●市防災センターが臨時休館

消防防災合同庁舎の電気設備点検のため、防災センターを臨時休館します。

日 2月11日(土)、12日(日)

問 防災センター ☎ 65-1583

●J-アラートを通じた全国一斉情報伝達試験を実施

全国瞬時警報システム（J-アラート）を通じた全国一斉情報伝達試験を実施します。

緊急時における弾道ミサイル情報、緊急地震速報などの確実な情報伝達の重要性につきまして、ご理解、ご協力をお願いします。

防災ラジオをお持ちの方はラジオが自動起動しますのでご確認ください。

日 2月15日(水) 11:00～

問 危機管理課 ☎ 65-1282

新居浜市医師会提供

健康手帳

Vol.319

爪水虫

水虫（足白癬^{はくせん}）というと、足の指と指の間がかゆくなることをイメージする人が多いと思います。水虫の原因は白癬菌というカビ（真菌）です。水虫は、足の指と指の間や足の裏になることが多いです。水虫はかゆくなることもあります。かゆくないこともあり、放置している人が多いです。足の水虫を放置していると、爪にまでうつることがあります。爪にうつったら、爪水虫（爪白癬）と言い、日本人の10人に1人がなっていると言われています。爪水虫の症状は、爪が白くなったり、厚くなってもろくなったり変形したりすることが多いです。見た目だけでは、爪水虫と診断する

ことは難しく、一見爪水虫のように見えても、爪水虫でないこともあります。爪水虫の確定診断には爪に水虫菌がいることを確認することが必要です。

爪水虫の治療には飲み薬と塗り薬があります。塗り薬より飲み薬の方がよく効きますが、飲み薬には肝障害などの副作用のリスクがあります。

爪水虫にならないようにするためには、足の水虫になった時に塗り薬で治すことが大切です。また足の水虫にならないようにするために、毎日の入浴で足の指と指の間をせっけんで洗って清潔にしましょう。



マイントピア別子

☎ 43 - 1801 FAX 43 - 4020
https://www.besshi.com/



★休館のお知らせ

施設の点検や補修、更新などを行うため、休館します。

日 全館 ▶ 2月13日(月)～17日(金)
別子温泉～天空の湯～、あかがねキッズパーク ▶ 2月13日(月)～19日(日)
※屋外トイレ、屋外駐車場は利用可。

★ハマカブ MEETING

カブ (バイク) が大集合！
日 2月26日(日) 10:00～15:00
場 マイントピア別子駐車場

★職員募集 (東平歴史記念館)

※勤務開始は3月以降。詳細はHP
またはお問い合わせください。

引額 (6カ月前納は810円、1年前納は3,530円、2年前納は14,540円)

場 市民課⑥番窓口または年金事務所

申込期限 口座振替、クレジットカード納付は**2月28日(火)**まで

※基礎年金番号が分かるものまたは個人番号の分かるもの、身分証、預金通帳および金融機関届出印 (口座振替の場合)、クレジットカード (クレジットカード納付の場合) を持参ください。

問 市民課 ☎ 65-1232

新居浜年金事務所 ☎ 35-1300

●子育て世帯生活支援特別給付金 (まだ給付を受けていない人へ)

コロナ禍が長引く中で、低所得の子育て世帯に対し、生活の支援を行うため、給付金を支給しています。

対 ▶ひとり親世帯

・令和4年4月分の児童扶養手当を受給している人 (6月29日支給済み)

・公的年金などを受給していることにより、令和4年4月分の児童扶養手当の支給を受けていない人

・コロナ禍で家計が急変するなど、収入が児童扶養手当を受給している人と同じ水準となっている人

▶ひとり親世帯以外

・児童手当または特別児童扶養手当の受給者で、コロナ禍で家計が急変し、令和4年度住民税均等割非課税相当の収入状況である人

※平成16年4月2日～令和5年2月28日生まれ (特別児童扶養手当を受けている障がいのある子どもに限り、20歳未満 (平成14年4月2日～) まで) の子どもを養育している人

支給額 児童一人当たり50,000円

申請期限 2月28日(火)

※詳細はHPをご確認ください。

問 子育て支援課 ☎ 65-1242



●県特定最低賃金改正

愛媛労働局では、特定最低賃金を改正し、令和4年12月25日から施行しています。

①パルプ、紙製造業最低賃金 (1時間977円) ②はん用機械器具、生産用機械器具、業務用機械器具製造業最低賃金 (1時間963円) ③電子部品・デバイス・電子回路・電気機械器具、情報通信機械器具製造業最低賃金 (1時間947円) ④船舶製造・修理業、船用機関製造業最低賃金 (1時間985円) ⑤各種商品小売業最低賃金 (1時間854円)

※上記の特定最低賃金には適用除外の労働者と①～③の産業には適用除外の業種が定められており、これらに該当する場合は愛媛県最低賃金 (1時間853円) が適用されます。

問 愛媛労働局賃金室

☎ 089-935-5205

新居浜労働基準監督署 ☎ 37-0151

●地籍調査実施地区の土地登記完了について (庄内町二丁目・三丁目地区および光明寺の一部地区)

平成28年度に着手した庄内町二丁目・三丁目地区および令和元年度に着手した光明寺の一部地区の地籍調査について、成果を法務局へ送付し登記が完了しました。このことにより地籍調査で行った土地の分割や合併、地目や地積の変更などが登記され法務局の公図も復元性のある地図に改められました。

対象範囲などの詳細についてはお問い合わせください。

なお、地籍調査で面積などに大幅

な変更があった場合には令和5年度から固定資産税などに反映されることとなります。

問 国土調査課 ☎ 65-1470

●みなとオアシス マリンパーク新居浜 宿泊研修予約抽選会

みなとオアシス マリンパーク新居浜の研修室・宿泊施設は、特に夏休み期間中の申し込みが集中するため、8月分の利用については、事前に抽選会を行います。なお、抽選会以前の予約はできませんが、抽選会以後は、随時☎予約ができます。宿泊のみでも気軽にご利用ください。※申込用紙は同チーム1枚です。

日 2月8日(水) 18:30～

場・問 マリンパーク新居浜

☎ 46-4100

詳細はこちら

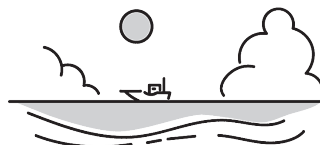

●国民年金前納割引制度

国民年金保険料を前納すると、割引があります。令和4年度の割引額は次の通りです (令和5年度は未定)。

▶口座振替の割引額 (6カ月前納は1,130円、1年前納は4,170円、2年前納は15,790円)

▶クレジットカード・現金納付の割

●市議会議員選挙立候補予定者説明会

4月23日(日)執行予定の市議会議員選挙の立候補予定者を対象に説明会を開催します。

日 2月24日(金) 13:30～

場 旧消防庁舎4階

問 選挙管理委員会事務局

☎ 65-1311

※新型コロナウイルス感染症の発生状況により、施設の休業やイベントなどの中止・延期の可能性があります

●「未経験OK！」&「経験を活かせる！」&「就職氷河期世代歓迎！」キラリをつかむチャンス！愛媛の知られざる企業の即採用につながる面接会

県内企業 30 社が参加する合同面接会。参加企業は全て応募前に職場見学が可能。2 部の求職者向けセミナーでは①自己分析②志望動機 の書き方・伝え方③印象に残る自己 PR 方法を学びます。

対 一般求職者（年齢不問）、既卒 3 年以内の人、2023 年 3 月卒業予定の人

日 2月18日(土)

【1部】 13:00～15:00 (15社)

35 歳以上の経験者、氷河期世代

【2部】 15:00～16:00

「自分に合った企業の選び方」～面接会での質問のポイントを知る～

【3部】 16:00～18:00 (15社)

若手未経験者、氷河期世代

場 松山市総合コミュニティセンター

¥ 無料

問 ジョブカフェ愛 work

☎ 089-913-8686

●スマホ教室を開催

スマートフォンの操作方法などを学ぶスマホ教室を開催します！何度でも、どの携帯会社の端末でも参加可能です。

講座 ①スマホを触ってみよう②個別相談③LINE 準備編④LINE 入門編

開催日	時間帯	講座
3日(金)	11:00～12:00	④
	12:00～12:45	②
	14:00～15:00	④
	15:00～15:45	②
10日(金)	11:00～12:00	①
	12:00～12:45	②
	14:00～15:00	①
	15:00～15:45	②
17日(金)	11:00～12:00	③
	12:00～12:45	②
	14:00～15:00	③
	15:00～15:45	②
24日(金)	11:00～12:00	④
	12:00～12:45	②
	14:00～15:00	④
	15:00～15:45	②

※開催日は全て 2 月です。

場 ワクリエ新居浜 **定** 各回 3 人

※開催日前日の 18:00 までに要予約

¥ 無料

申 スマホ教室予約窓口

☎ 0800-111-9442 (10:00～18:00)

(担当課：総合政策課 **☎** 65-1210)

合同企業説明会「就活地方祭」開催！

本市・西条市・四国中央市に立地する企業 75 社が出展予定の三市合同企業説明会を開催します。説明会と並行し、セミナーやエントリーシートチェック、模擬面接などの企画も開催します。

対 2024 年 3 月大学・短大・大学院・高専・専門学校などの卒業予定者や一般求職者

日 3月10日(金) 11:30～16:00 (入退場・服装自由)

場 松山市総合コミュニティセンター

※新居浜駅から無料シャトルバスを運行予定

¥ 無料 **申** HP より要申し込み **問** 産業振興課 **☎** 65-1260

HP



●生ごみダンボールコンポスト相談会

ダンボールコンポストを使用して出てくるお悩みを、相談会で解決しませんか。

講師：いにはま環境市民会議

日 2月21日(火) 14:00～

場 市役所ロビー

申 ☎または☒(氏名、住所、電話番号)

問 廃棄物対策課 **☎** 65-1252

☒gomi@city.niihama.lg.jp

●障がい理解促進講演会「こころの病気を知らるために」

こころの病気について考え、精神障がいについての正しい理解を深めましょう。

講師：有家佳紀（特定医療法人清和会和ホスピタル副院長）

日 2月25日(土) 13:30～15:00

場 ウイメンズプラザ

定 80 人 **¥** 無料 (要申し込み)

申 2月10日(金)までに☎またはFAX

問 医療法人十全会十全ユリノキ病院 **☎** 41-2222 **FAX** 41-2224

●労災職業病無料健康相談会

じん肺・アスベスト関連疾病・振動障害・騒音性難聴など、仕事が原因で体調を崩した人、労災申請についてお悩みの人など、お気軽にご来場ください。☎でも相談を受け付けています。

日 2月9日(木) 10:00～12:00

場 市総合福祉センター **¥** 無料

※相談希望の人は、当日に職歴の分かるもの（年金記録、雇用保険の記録）、会社での健康診断記録、じん肺・アスベスト健康管理手帳（お持ちの人）をご持参ください。

問 全日本建設交運一般労働組合 県本部 **☎** 089-976-5550 (平日 9:00～17:00)

●シン我楽多講座 第26回

「全米 TOP 1 ヒットの歴史 その 6 1964 年 シューブリームス登場！ビートルズは？」

講師：横井邦明（元図書館長）

日 2月19日(日) 10:00～

定 20 人 (要申し込み) **¥** 無料

場・問 別子銅山記念図書館

☎ 32-1911



その他

●令和5年度保育施設など入所調整を行います

保育施設などの利用を 4 月 1 日から希望する園児の募集を実施しましたが、今後は「入所（園）の手引き」に記載の通り、1 月 1 日時点での世帯状況に応じた採点の上、優先順位をつけて入所調整を行います。

入所調整を円滑に進めるため、既に入所申し込みをした人で、「家庭で保育が可能となった」または「勤務先の託児所などへ預けることが決まった」など状況が変わり、入所申し込みを取り下げる場合は、速やかに申し込みをした施設もしくはこども保育課までご連絡ください。

問 こども保育課 **☎** 65-1582



●新居浜ものづくり人材育成協会講座

- ①小型移動式クレーン運転技能講習科 (2/21 ㊟～23 ㊟)
 - ②ガス溶接技能講習科 (2/27 ㊟、28 ㊟)
 - ③床上操作式クレーン運転技能講習科 (3/1 ㊟～3 ㊟)
- 場 市ものづくり産業振興センター
※締切は①2月3日(金)、②③2月10日(金)
問 協会事務局 ☎ 47-5601

●11日は人権のつどい日

講演「Songs～歌と人権～」
講師：市人権啓発指導員
歌は、その時(時代)の人の気持ちや社会を映し出したもの。ふと耳にしたときに、人権とすぐに結びつく歌もありますが、そうでない歌もあります。
今回は戦争、災害、感染症、人種など人権に関連した歌を逸話とともに紹介します。歌を通して改めて人権について考えてみませんか?
日 2月11日(土) 10:00～11:30
場 瀬戸会館 定 50人 ¥ 無料
問 人権教育課 ☎ 65-1243

●令和5年市消防観閲式

市内の消防隊員・消防車両が一堂に会します。訓練・行進・表彰ほか(終了後、国領川河川敷において一斉放水を行います)
日 3月5日(日) 9:00～
場 山根市民グラウンド
※雨天の場合は、10:30から市民文化センターで実施。
問 警防課 ☎ 65-1341



●税理士による「税理士記念日」無料税務相談会

所得税、贈与税、相続税などに関する無料税務相談を開催します。
日 2月22日(水) 10:00～16:00
場 市役所会議室21
問 税務支援対策担当税理士 ☎ 37-6767 (大隆政子)
(担当課：市民税課 ☎ 65-1224)

●市役所ロビー展

- ①新居浜高専 研究室・研究会紹介
日 2月6日(月)～10日(金)
問 新居浜工業高等専門学校総務課 総務企画係 ☎ 37-7834
- ②地域の絆づくり運動作品展
日 2月13日(月)～17日(金)
問 市連合自治会 ☎ 65-1218 (地域コミュニティ課)
- ③はじめよう地域猫活動
日 2月20日(月)～24日(金)
問 ねこのてにいほま (担当課：地域コミュニティ課 ☎ 65-1218)

●2級小型船舶操縦士免許講習会

対 満16歳以上
学科 2月19日(日) 9:00～16:00
実技 学科講習日に希望日を選択
国家試験 学科▶3月22日(水)
実技▶3月22日(水)または23日(木)
定 9人 ¥ 74,000円
※各種割引あり
※学科講習日は昼食を用意します。
場・問 マリンパーク新居浜 ☎ 46-5636



あかがねミュージアム2F
新居浜市美術館 情報

【美術館開館時間】 9:30～17:00

【2月の休館日】 7日(火)、13日(月)、20日(月)、27日(月)、28日(火)

あかがねミュージアム ☎ 31-0305 FAX 31-0306
新居浜市美術館 ☎ 65-3580 FAX 65-3581
<https://www.city.niihama.lg.jp/soshiki/bijutu/>



【皆さんへのお願い】入館の際は、マスク着用、検温、手指のアルコール消毒をお願いします。車いすが必要な人は、インターホンにてお声掛けください。

展覧会名	内容	日時・観覧料	場所・観覧料
第47回東予地区高等学校美術・工芸、書道展	1月号 P29 参照	～2月12日(日) (最終日は16:00まで)	展示室1 市民ギャラリー 無料
第42回新居浜子ども美術展	市内の小中学生が制作した図工・美術・書写の作品を展示します。	2月15日(水)～ 2月26日(日)	展示室1 市民ギャラリー 無料
新居浜の美術コレクション展示(第II期)	1月号 P29 参照	～3月19日(日)	展示室2 無料

★令和5年度の創作スペース通常貸出受付を開始します。

受付期間 2月4日(土)～12日(日)
※申し込みの詳細や貸出期間については、あかがねミュージアムのHPをご確認ください。



★あかがねミュージアム イベント情報

- ①I am LITTLE creator! (chapter20: 泉川保育園)
日 2月3日(金)～26日(日) 9:30～22:00
場 南北エントランスショーケース
¥ 無料
- ②あかがねシネマ「マリンバ・ネリネリ in にいはま」上映&アフタートーク
日 2月5日(日) 10:30～13:30～

上映60分、トークと演奏30分
場 多目的ホール 定 200人
¥ 500円(カフェドリンク付き)
※小学生未満無料(カフェドリンクは有料チケット購入時のみの特典)

③版画プレス機開放日&版画体験
日 2月19日(日) 10:00～16:30
※入室は15:30まで(申込不要、予約可)

場 創作スペース
定 同時に10人まで
¥ 300円(プレス機使用料)

④笑いヨガ講座
日 2月21日(火) 18:30～19:40
場 多目的ホール ¥ 無料

※新型コロナウイルス感染症の発生状況により、施設の休業やイベントなどの中止・延期の可能性があります

●ポリテクセンター愛媛 4月期生募集

再就職を希望する人を対象に、新たな技能・技術および専門知識を身に付けるため、当センターを会場に職業訓練を実施しており、4月期生を募集中です。

対 雇用保険受給資格者などの求職者で、ハローワークの受講指示・推薦を受けられる人

募集科名・機械 CAD/NC 科

- ・溶接ものづくり科
- ・電気設備技術科
- ・住宅・福祉リフォーム科

期間 6カ月 (4月5日※)～

募集期間 2月27日(月)まで

¥ 無料 (教科書、作業服などの自己負担あり)

問 ポリテクセンター愛媛 (訓練課)
☎ 089-972-0329



●自衛官募集

①自衛官候補生

対 18～32歳

試験日 2月11日(土)

※会場は受付時にお知らせ

②自衛隊就職説明会

日 2月10日(金)、24日(金)

13:00～16:00 新居浜ハローワーク

17:00～19:00 自衛隊新居浜出張所

問 自衛隊愛媛地方協力本部新居浜出張所 ☎ 32-5396

●東予学舎 舎生募集

東予学舎は東予地区出身の男子学生を対象とした学生寮です。

資格 愛媛県出身または縁があり、首都圏の大学、短期大学および専門・専修学校に在学または入学見込みの男子学生

募集人数 15人程度 (定員 24人)

¥ 月額 65,000円 (2食付き)

入舎前納入金 10万円

最寄り駅 京王線西調布駅(徒歩7分)

問 (公財) 東予育英会事務局

☎ 042-488-6261



●消費生活モニターになりませんか

年6回の物価調査、月1回のモニター会議 (平日)、消費に関する研修や講座の受講・施設の見学などをします。

資格 市内在住の18歳以上の人で、市の審議会などの委員になっていない人

任期 2年 (報酬なし)

※3月31日(金)締切

問 消費生活センター ☎ 65-1253



講座・イベント

●とうしん創業応援隊「起業・創業勉強会および個別相談会」

全4回で、経営・財務・人材育成・販路開拓の4つの分野の知識が身に付きます。

※4回全て受講した人は各種支援制度を活用できます。支援内容については産業振興課 (☎ 65-1260) にお問い合わせください。

日 2月9日(木)、16日(木)、3月2日(木)、9日(木) (各回 19:00～21:00)

場 ワクリエ新居浜

定 20人 **¥** 無料

申 東予信用金庫本店または各支店

問 東予信用金庫本店 ☎ 37-0124

●災害などから会社を守る「事業継続力強化計画作成&ワークショップセミナー」

本市における災害を想定し、事業継続力強化計画作成ノートを使って、自ら計画書が作成できるようポイントをお伝えします。

講師:播野晋介<(株)エイチ・イーエル>

日 2月16日(木) 14:00～16:00

場 新居浜商工会館 **¥** 無料

申 FAX または ☎・✉

問 新居浜商工会議所 ☎ 33-5581
FAX 33-5609 ✉ sanagi@niicci.or.jp

市民体育館からのお知らせ

〒792-0864 東雲町1-1-25 市民体育館 ☎ 34-1888 FAX 32-4044

☆レッスン200☆ 1回200円 事前申込不要 (先着順) 自分に合った日だけ参加できます!					
体力向上・脂肪燃焼		筋力 (インナーマッスル) 向上		体質改善	
元気に有酸素運動 (市民体育館◎)	やさしいエアロ (山根総合体育館◎)	身体と向き合うピラティス (市民体育館◎)	ちょっとがんばるヨガ (市民体育館◎)	からだ♪楽らく (市民体育館◎)	だれでもヨガ (市民体育館◎)
ステップ45 (山根総合体育館◎)	ズンバ (市民体育館◎)	エンジョイ・快適 (市民体育館◎・山根総合体育館◎)	導引太極拳 (市民体育館◎)	ゆがみを治す体操 (市民体育館◎・山根総合体育館◎)	リセット体操 (市民体育館◎)
				スッキリヨガ (市民体育館◎)	

☆申し込み教室☆ 事前申込必要 (窓口・往復はがき・WEBのいずれか) 定員を超えた場合は抽選になります						
教室名	対象	日程	時間	場所	料金	締切
フィールドトレーニング	小学4～6年生	3月1日、15日◎	17:00-18:00	市民体育館	400円 (1回)	2月10日◎
フィールドトレーニング	中高生		18:15-19:15			
親子あそびクス教室	ひとり歩き～満2歳	3月10日、17日◎	13:30-14:15			
アクアスイム	18歳以上	2月28日、3月3日、7日、10日、14日、17日 (◎◎)	10:00-11:00	山根公園 屋内プール	500円 (1回)	2月10日◎

教室の詳細は電話で問い合わせいただくか、HPやInstagramをご確認ください。

教室用
ホームページ



募集教室
申し込みフォーム



教室用
Instagram



●パブリックコメントを募集します

計画案を公表し、市民の皆さんの意見を募集します。

各パブリックコメントの詳細は右記QRでご確認ください。



①「**いはいま食品ロス削減推進計画(案)**」「**いはいまプラスチック資源循環戦略(案)**」

本市の特性に応じた指針を策定し、食品ロスの削減・プラスチック資源循環の取り組みを推進することを目的とし、それぞれ「いはいま食品ロス削減推進計画(案)」「いはいまプラスチック資源循環戦略(案)」を取りまとめました。

閲覧期間 2月1日(水)～28日(火)

閲覧場所 市役所(総合案内、廃棄物対策課、3階行政資料室)、各支所、各公民館、交流センター、総合福祉センター、ウイメンズプラザ、市HP

提出方法 2月28日(火)までに、住所、氏名、計画(案)に対する意見などを用紙(様式自由)に記入し、廃棄物対策課へ郵送、FAXまたはメール。

問 〒792-8585 廃棄物対策課

☎ 65-1252 FAX 65-1255

✉ gomi@city.niihama.lg.jp

②「**新居浜市総合運動公園基本計画(案)**」

平成29年3月に策定した「新居浜市総合運動公園構想」をさらに具体化した「新居浜市総合運動公園基本計画(案)」をまとめました。

閲覧期間 2月14日(火)～3月15日(水)

閲覧場所 市役所(総合案内、3階行政資料室、スポーツ振興課)、各支所、各公民館、交流センター、総合福祉センター、ウイメンズプラザ、市民体育館、山根総合体育館、市HP

提出方法 3月15日(水)までに、住所、氏名、計画(案)に対する意見を用紙(様式自由)に記入し、スポーツ振興課へ郵送、FAX、メールまたは直接提出。

問 〒792-8585 スポーツ振興課

☎ 65-1303 FAX 65-1306

✉ sports@city.niihama.lg.jp

③「**新居浜市市民文化センター基本構想(案)**」

新たな市民文化センターを建設するにあたり、必要な機能・施設などの方向性を示す「新居浜市市民文化センター基本構想(案)」を策定しました。

閲覧期間 2月14日(火)～3月15日(水)

閲覧場所 市役所(総合案内、3階行政資料室、文化振興課)、各支所、各公民館、交流センター、総合福祉センター、ウイメンズプラザ、市民文

化センター、あかがねミュージアム、市HP

提出方法 3月15日(水)までに、住所、氏名、計画(案)に対する意見を用紙(様式自由)に記入し、文化振興課へ郵送、FAX、メールまたは直接提出。

問 〒792-8585 文化振興課

☎ 65-1554 FAX 65-1306

✉ bunka@city.niihama.lg.jp

●**図書館ティールーム使用者(運営事業者)募集**

別子銅山記念図書館では、ティールームの使用者を募集します。詳細についてはお問い合わせください。
※2月17日(金)締切(選考審査の上、使用者を決定)

申・問 別子銅山記念図書館

☎ 32-1911



会計年度任用職員の募集

問・申 社会教育課 ☎ 65-1300



職種	内容	勤務時間	報酬	申し込みなど
①公民館主事 ②公民館主事補 (パートタイム) ※4月任用	市内公民館、交流センターに勤務し、公民館事業の企画立案、運営、一般事務など ※パソコン基本操作が可能な人	原則、週に4日勤務 8:45～17:00 ※週29時間勤務	①月額152,000円程度②月額138,000円程度、通勤手当、期末手当2カ月分(任用月数による)、昇給あり	2月17日(金)までに社会教育課に申込書類を提出。申込書類は社会教育課で配布(市HPからもダウンロード可)。
③早期療育指導員(パートタイム) ※4月任用	発達支援課に勤務し、就学前の発達に障がいがある幼児への療育指導、その他相談業務	原則、週に4日勤務 8:30～17:15 ※週29時間勤務	月額159,000円程度、通勤手当、期末手当2カ月分(任用月数による)、昇給あり	
④学校生活介助員(看護職)(パートタイム) ※4月任用	特別な支援を必要とする児童の小学校での介助業務、医療行為を行う業務 ※看護師または准看護師資格を有する人	原則月～金 8:00～17:00のうち、1日7時間程度を隔日勤務など	時間給1,200円程度、通勤手当、期末手当2カ月分(任用月数による)、昇給あり	随時受け付け。執務時間中、社会教育課に申込書類を提出。申込書類は社会教育課で配布(市HPからもダウンロード可)。詳細は上記QRで確認、もしくは電話でお問い合わせください。
⑤放課後児童クラブ指導員(パートタイム)	各小学校区の放課後児童クラブでの指導員業務	月～金 14:00～18:00 土は①8:00～13:00、②13:00～18:00の交替勤務	時間給860円程度、通勤手当、期末手当2カ月分(任用月数による)、昇給あり	
⑥小学校調理員(パートタイム)	各小学校での学校給食の調理業務	月～金 原則8:00～15:00のうち1日5時間勤務	日給4,700円程度、通勤手当、期末手当2カ月分(任用月数による)、昇給あり	

その他の職種についても、社会教育課HP(上記QR)に随時掲載・更新していますので、ご確認ください。

おしらせ
Information
2

新型コロナウイルス感染症の発生状況により、施設の休業やイベントなどの中止・延期の可能性があります

募集

●市交通指導員募集

交通事故のない市の実現のため、毎月10日、20日(土日など重なる場合は変更)の18:00から市内幹線道路の交差点で一斉街頭指導を行うほか、交通安全運動期間中に啓発活動などに当たります。
対 70歳以下で運転免許を保有して

いる人 ※公民館長の推薦が必要(公民館へ連絡してください)
活動期間 6月1日(木)~令和8年5月31日(日)
報酬 交通費程度
※ボランティア保険あり、制服および誘導棒などを貸与
問 危機管理課 ☎ 65-1282

●「にいはまりーダーズスクール Vol.12」受講生募集

家庭や地域、職場などさまざまな場面で活躍するためのリーダー養成講座を開催します。現在リーダーの人、今からリーダーを目指す人、リーダーをサポートしたい人など必見。今年のテーマは「キャリア・デザイン」です！即実践に結び付く講義やワークショップで、自身のスキルアップを図りましょう！
対 市内在住・在勤・在学の人(高校生以上)
日 2月25日(土)、3月4日(土)、25日(土) 13:30~16:30

場 別子銅山記念図書館
定 30人程度 ¥ 無料
※託児あり(要申し込み)
申 申込書に必要事項を記入し、男女参画・市民相談課へ提出(持参・FAX・☎)または専用フォームから申し込み
問 男女参画・市民相談課
☎ 65-1233 FAX 37-1700
☎ danjo@city.niihama.lg.jp



会計年度任用職員の募集

問・申 人事課 ☎ 65-1213

職種	内容・資格	勤務時間	報酬	申し込みなど
①保育士(フルタイム)	市立保育園での保育業務。保育士資格や幼稚園、小学校教諭免許などを有する人※年齢不問。ブランクがある人も歓迎	週38時間45分勤務(週休2日)	月額179,600円(年度ごとの再任用で昇給)、通勤手当、期末手当(任用月数による)	
②地域包括支援センター・介護支援専門員など(パートタイム)※4月任用	介護予防ケアプラン作成など。主任介護支援専門員もしくは介護支援専門員の資格を有する人	8:30~17:15(週29時間勤務) ※土日祝、他に週1日、別に4週に1日休み	月額198,921円程度(年度ごとの再任用で昇給)、通勤手当、期末手当(任用月数による)	随時受け付け。履歴書(顔写真貼付)と資格証の写しを人事課に提出
③地域包括支援センター・主任介護支援専門員など(パートタイム)※産休代員	総合相談業務や介護予防業務など。主任介護支援専門員、社会福祉士もしくは保健師のいずれかの資格を有する人		月額198,921円程度(年度ごとの再任用で昇給)、通勤手当、期末手当(任用月数による)	
④渡海船陸上作業員(フルタイム)	大島港での陸上作業および運行管理補助業務。※3日に1日程度大島に宿泊が必要(宿舍有)。	①6:00~13:55 ②13:55~22:00 ③8:30~17:15 ※基本の勤務パターンは2労1休。週38時間45分勤務になるよう調整。	月額153,900円程度(年度ごとの再任用で昇給)、通勤手当、期末手当(任用月数による)	随時受け付け。履歴書(顔写真貼付)を人事課に提出
⑤渡海船運航管理補助および甲板業務(フルタイム)	市営渡海船における運行管理補助、甲板および陸上作業などの業務。※3日に1日程度大島に宿泊が必要(宿舍有)。		月額199,900円程度(年度ごとの再任用で昇給)、通勤手当、期末手当(任用月数による)	
⑥一般事務補助・障がい者(パートタイム)※4月任用	Word、Excelなどパソコンの基本操作ができ、次の条件を満たす人。①身体障害者、療育、または精神保健福祉手帳の交付を受けている②介護なしで職務遂行が可能	8:30~16:30もしくは9:15~17:15(休憩時間60分含む、週35時間勤務) ※本庁または出先機関に勤務	月額139,909円程度(年度ごとの再任用で昇給)、通勤手当、期末手当2カ月分(任用月数による)	履歴書(顔写真貼付)、就労パスポート、手帳の写しを2月22日(水)までに人事課に提出。3月4日(土)に試験実施。

保育士(パートタイム)も募集中。詳細は人事課HP(上記QR)をご覧ください。電話でお問い合わせください。