

### 飲用井戸・小規模受水槽の水質検査をしましょう

地下水が病原菌などに汚染されると体に悪影響を及ぼすこともあります。安心して地下水を飲用するために井戸や受水槽などの施設および周辺を清潔に保つとともに、年に一度は水質検査を受けましょう。

また、水の色や臭気、味などに異常を感じたときは、すぐに検査を受けましょう。検査の結果、異常が確認されたときは直ちに使用を中止し、環境衛生課までご連絡ください。※検査料金や受け付けの詳細は、事前に西条保健所へお問い合わせください（西条保健所 ☎ 56-1300）。

**問** 環境衛生課 ☎ 65-1512

### 地方税 QR コードを利用した市税納付が始まりました

これまでの納付方法（金融機関やコンビニエンスストア窓口での現金納付、口座振替、キャッシュレス決済）に加え、新たに納付書に印字される「地方税統一QRコード（eL-QR）」を利用し、全国のeL-QRに対応する金融機関や、より多くのスマートフォン決済アプリで納付可能となるほか、地方税共同機構の「地方税お支払いサイト」から、クレジット払いなども可能となりました。詳細はHPをご覧ください。

**対象税目** 固定資産税・都市計画税、軽自動車税（種別割）、市県民税（普通徴収）

※「QRコード」は（株）デンソーウェーブの登録商標です。

**問** 収税課 ☎ 65-1226



詳細はこちら→

### 健康アプリ「新居浜 KENPOS」でウォーキングイベント！

日々の健康活動が簡単に記録でき、毎日歩くだけでポイントが貯まる健康アプリです。貯まったポイントはあかがねポイントに交換できます。

5月に歩数の条件を達成した人の中から抽選で、最大 5,000 ポイントが当たるウォーキングイベントを開催します。イベントの詳細は市HPまたはアプリにてご確認ください。

**問**（株）ハートネットワーク

☎ 32-7777

（担当課：健康政策課 ☎ 65-1586）



### 国民年金学生納付特例制度および更新

20歳以上の学生で本人所得が一定額以下の場合、学生時代に保険料の納付を要せず社会人になってから納付できる制度があります。

**持参物** 基礎年金番号または個人番号の分かるもの、学生証（表・裏）の写しまたは在学証明書

※更新用はがきが届いている人は必要事項を記入し、ポストへ投函してください。

**対** 20歳以上の学生（1年以上の課程に在籍）

**場** 市民課⑥番窓口または年金事務所

**問** 市民課 ☎ 65-1232

新居浜年金事務所 ☎ 35-1300

### 令和5年春の全国交通安全運動

**スローガン** あげた手は いのちを  
しらせる 警報機

**【全国重点】**

①子どもをはじめとする歩行者の安全の確保

②横断歩行者事故などの防止と安全運転意識の向上

③自転車のヘルメット着用と交通ルール遵守の徹底

**【愛媛県重点】**

①道路横断中の交通事故防止対策の推進

②自転車の安全利用の促進

危機管理課では、一般・高齢者向けに交通安全教室を実施しています。講座の内容は、歩行者・自転車の交通ルールの再確認、DVD教材での学習、運転免許証自主返納の案内、交通事故の状況に関する講話、脳トレ・体操などとなっています。随時受け付けをしていますので、お気軽に危機管理課までお問い合わせください。

**問** 危機管理課 ☎ 65-1282

新居浜市医師会提供

## 健康手帳

Vol.322

### 身体症状症

体の痛み、全身倦怠感、胃の不快感、息苦しさ、喉の違和感などを認めることは、誰にでも起こり得ることです。

当然、整形外科・内科・呼吸器科・咽喉科などの身体科にかかられることでしょう。

しかし、そこでいくら調べてもらっても明らかな異常が出ない、つまり、器質的異常が存在しないことがあります。

人間の身体の知覚や感覚の異常の中には、医学的な検査で明らかな所見を示さない場合が少なくありません。つまり、自分では感じるけれども、実際に受診してみると、あまりはっきりした病名もつかないし、さつ

と症状がとれるような治療もしてもらえないというケースです。

これは、「身体症状症」と思われます。成人の5～7%にみられ、男性よりも女性に多くみられます。プライマリケアの16～30%にみられるという報告もあります。詐病のように意図的、意識的に病気のふりをするということではありません。

原因や誘因として、老化やストレスがありますので、身体症状症の場合は、疲れない程度に体を動かしたり、趣味に興じたり、環境を調整することも大切だと思います。



## その他

### 軽自動車税 (種別割) 納税証明書 (継続検査用) の郵送廃止

口座振替で納付した人に「軽自動車税 (種別割) 納税証明書 (継続検査用)」を郵送していましたが、令和 5 年 1 月から車検時の軽自動車税種別割の納税確認が電子化 (軽自動車税納付確認システム (軽 JNKS) の導入) されたことに伴い、納税証明書の提示が原則不要となったため、令和 5 年度から「軽自動車税 (種別割) 納税証明書 (継続検査用)」の郵送を廃止します。

※引き続き納税証明書の提示が必要な二輪の小型自動車 (排気量 250cc 超) については従来通り郵送を継続します。

※詳細はお問い合わせください。

問 収税課 ☎ 65-1226

### 戸別収集の大型ごみ処理手数料は「200 円」です!

大型ごみの戸別収集を利用する場合、1 点ごとに 200 円の処理手数料がかかります。

収集の申し込み後、必要な数の「200 円」の処理券をスーパー、コンビニなどで購入してください。

「500 円」の処理券は、清掃センター・最終処分場に直接ごみを持ち込むときに必要になる処理券ですので、お買い間違えないように注意してください。

問 廃棄物対策課 ☎ 65-1252

### 光化学スモッグにご注意を!

春から夏にかけて、光化学スモッグ注意報が発令されることがあります。発令時には防災行政無線や HP、SNS などでお知らせします。

#### 【発生しやすい状況】

日差しが強く、気温が高く、風の弱い日に発生しやすくなります。遠くの山や建物がかすんで見にくい日は注意しましょう。

#### 【注意報が発令されたときは】

・屋外での激しい運動は、なるべく避けましょう。

・目や喉に刺激を感じた場合は、洗眼やうがいをし、屋内で安静にしてください。症状が良くならないときは、医師の診断を受けましょう。

#### 【被害を受けたときは】

環境衛生課または西条保健所 (☎ 56-1300) までご連絡ください。

問 環境衛生課 ☎ 65-1512



### 野焼き (野外焼却) はやめましょう!

ごみや剪定くずなどの廃棄物を焼却する「野焼き」は「<sup>せんにい</sup>廃棄物の処理及び清掃に関する法律」で禁止されています。家庭ごみは、野焼きせずに廃棄物の種類に応じて「燃やすごみ」「資源ごみ」などに分別して、適正に市のごみ収集に出しましょう。ごみの量が多い場合は、清掃センターへ搬入するなどの処分方法も検討してください。

農業を営む上でやむを得ない焼却など、例外として焼却が認められている場合でも、時間帯や風向きに注意し、周辺の人に声を掛けるなどの配慮をしましょう。

問 環境衛生課 ☎ 65-1512

### 山根公園屋内プールが臨時休場

水の入れ替えおよび機械の保守点検のため臨時休業します。

日 5月29日(月)～6月2日(金)

場・問 山根公園屋内プール

☎ 43-1411

### 広瀬歴史記念館 臨時開館と無料公開のお知らせ

広瀬歴史記念館の旧広瀬邸と展示館を臨時開館します。また広瀬幸平の誕生日を記念して、5月5日(金)に限り施設を無料公開します。

日 5月4日(木)～6日(土) 9:30～17:30 (入館受け付けは 17:00 まで)

¥ 個人：550 円、18 歳未満および学生など：無料

※5日(金)は無料 (旧広瀬邸または展示館の窓口で無料チケットを受け取り入館)

問 広瀬歴史記念館 ☎ 40-6333

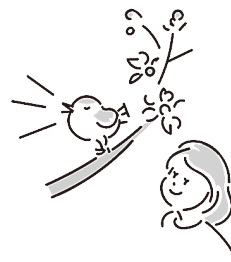

### ウイメンズプラザの講座案内

〒 792-0811 庄内町 4-4-19 ☎ 37-1700

申し込み  
フォーム



講座名	対象	定員	日程	時間	料金
基礎からはじめる Word 講座	成人※1	13 人	6/22～8/22 (※)	13:30 - 15:30	4,800 円 (テキスト代 2,200 円)
ZOOM 基礎講座	成人	13 人	6/15、20、22 (※)	19:00 - 21:00	900 円 (テキスト代 1,900 円)
やさしいペン習字講座	成人	20 人	6/20、27、7/4、11、25、 8/1、8、22、29、9/5 (※)	10:00 - 11:30	4,000 円 (材料代 200 円)
みんな大好き! お菓子作り講座 (和菓子)	成人※2	15 人	6/27、7/25 (※)	9:30 - 12:00	800 円 (材料代 2,000 円)

※1 マウス操作のできる人 ※2 託児あり (2歳～未就学児)

要申し込み：WEB・往復はがき (往信用はがきに講座名・住所・氏名 (フリガナ)・年齢・電話番号、返信用はがきに住所・氏名を記入) 定員を超えた場合は抽選。5/15(月)必着。

## 自治会の取り組み紹介(50)

### 惣開校区連合自治会（惣開校区） 惣開校区総合防災訓練

これから来るであろう南海トラフ大地震。予想最大震度7と向き合い、自他の命を守り、被害を最小限に食い止めなければならないと平成27年度から地域・学校・関係機関が連携し、総合防災訓練に取り組んでいます。令和4年10月には、災害が発生した際に、自分の命は自分で守り、互いに助け合い生き延びるための実践的な防災訓練を行いました。

避難経路の確認・避難者受け付け・避難者の健康確認・炊き出し・簡易担架・簡易トイレ・給水・応急処置・心肺蘇生・土砂災害3Dシアター・降雨体験などさまざまなコーナーを設けて訓練をしたことにより、地域住民の防災意識が高まりました。

今後も総合防災訓練を継続し、さまざまな地域の人と関わりを通じて絆を深めて助け合える惣開校区連合自治会でありたいと考えています。



### 2級小型船舶操縦士免許講習会

**対** 16歳以上

**学科** 5月28日(日) 9:00～16:00

**実技** 学科講習日に希望日を選択

**国家試験** 学科▶6月21日(水)

実技▶6月21日(水)または22日(木)

**定** 9人 **¥** 74,000円

※各種割引あり

※学科講習日は昼食を用意します。

**場・申・問** マリンパーク新居浜

**☎** 46-5636

### ワクリエ新居浜作品展

「ワクリエ新居浜」をテーマとした絵画・写真などを募集、展示します。

**応募期間** 5月9日(火)～31日(水)

**展示期間** 6月3日(土)～30日(金)

**場** ワクリエ新居浜 **¥** 無料

**申** 応募票に必要事項を記入し作品の裏面に貼り付け、ワクリエ新居浜2階総合受付窓口を持参または郵送。

**問** 〒792-0003 新田町1-8-56

ワクリエ新居浜 **☎** 39-6789

### ワクリエ新居浜音楽祭

市内外で活躍の音楽家・ダンスチームなどの発表をお楽しみください。

出演者：ねこわさび、HANABI BAND、浜っ鼓★弾★DAN、クルースダンススタジオ 他

**日** 5月7日(日)

① 10:30～12:00 ② 13:00～16:30

**定** 100人 **¥** 無料

**場・問** ワクリエ新居浜 **☎** 39-6789

### 別子銅山に関する本の解説 講座「別子銅山を読む」

第2回「太田<sup>しよくさんじん</sup>蜀山人」

講師：坪井利一郎（元別子銅山文化遺産課長）

**日** 6月4日(日) 10:00～11:30

**定** 60人（要申し込み）**¥** 無料

**申** 図書館窓口、電話受付可

**場・問** 別子銅山記念図書館

**☎** 32-1911



### シン我楽多講座 第27回

「全米TOP1ヒットの歴史7」

講師：横井邦明（元図書館長）

**日** 5月14日(日) 10:00～11:30

**定** 20人（要申し込み）**¥** 無料

**申** 図書館窓口、電話受付可

**場・問** 別子銅山記念図書館

**☎** 32-1911

### 別子銅山記念館「<sup>ひかり</sup>歓喜の陽光」 鑑賞会

5月9日は、別子銅山が江戸幕府から開坑許可を得た記念日です。

「歓喜の陽光」鑑賞イベントを開催します。

**日** 5月9日(火) 11:55～ **¥** 無料

**場・問** 別子銅山記念館 **☎** 41-2200



## マイントピア別子

**☎** 43-1801 **FAX** 43-4020  
<https://www.besshi.com/>



### ★しゃく薬まつり

マイントピア別子には、四国最大級のしゃく薬園があります。約40種類、約30,000本のしゃく薬の大輪の花が見事に咲き誇ります。

**日** 5月上旬～5月末

**場** しゃく薬園

※期間中のイベントとして5月13日(土)、14日(日)には、泉寿亭での

お茶会があります！

### ★謎解きイベント

園内に散りばめられた謎を解き明かし、賞品をゲットしよう！

**日** 5月21日(日)

**場** 園内全域



ハリラヤを一緒に祝おう

国際交流員ファラさんの異文化理解講座です。ハリラヤとは、ラマダンの終わりを祝うイスラム教徒にとって大事な祝日です。

日 5月14日(日) 10:00～12:00  
場 市総合福祉センター 定 30人  
¥ 会員 500円、非会員 800円

▼「ハリラヤを一緒に祝おう」を手伝ってくれるボランティア募集!

ハリラヤの料理や飾りつけを手伝ってもらいます。

日 5月13日(土) 16:00～20:00、14日(日) 9:00～ 定 各日若干名

問 新居浜市国際交流協会  
☎ 65-1579

語学講座

①ベトナム語講座

日 6月3日～9月9日(土、全10回)  
13:00～14:30 または 16:00～17:30

②韓国語講座

日 6月7日～8月9日(水、全10回)  
13:30～15:00

③インドネシア語講座

日 6月10日～9月30日(土、全10回)  
14:00～15:30

場 市民文化センター 定 12人  
¥ 会員 3,000円、非会員 5,000円  
問 新居浜市国際交流協会  
☎ 65-1579



危険物取扱者試験準備講習会  
(乙種4種)【第1回】

日 6月3日(土) 8:30～17:15  
場 旧市消防庁舎4階コミュニティ防災センター

定 50人 ※6月2日(金)締切  
¥ 危険物安全協会員:5,000円、非会員:7,000円、テキスト代金4,500円(受講生は必ず購入してください)

問 新居浜市危険物安全協会(予防課内) ☎ 65-1342

外国にルーツをもつ子どもの学習支援ボランティア

子どもたちの置かれた状況や課題を知り、子どもたちの日本語を支援する方法について学びます(10回コース)。

講師:藤野由起子(県総合教育センター指導主事)

日 キックオフ講演会▶6月4日(日) 13:30～15:30(月1回開催、2回目以降の日時は後日お知らせ)

場 総合福祉センター  
定 20人 ¥ 無料  
申・問 新居浜市国際交流協会  
☎ 65-1579

ココロとカラダの健康セミナー

「自律神経ケア集中コース」  
講師:クリニカルカイロ・ラクロス

日 5月19日、26日、6月9日、23日 10:00～11:30(金、全4回)

定 20人 ¥ 各回200円(材料費)  
申 図書館窓口・電話受付可  
場・問 別子銅山記念図書館  
☎ 32-1911



あかがねミュージアム2F

新居浜市美術館 情報

【美術館開館時間】 9:30～17:00

※車いすが必要な人は、インターホンにてお声掛けください。

【5月の休館日】 2日(火)、8日(月)、15日(月)、22日(月)、29日(月)

あかがねミュージアム ☎ 31-0305  
新居浜市美術館 ☎ 65-3580

美術館 HP



あかがね HP



展覧会名	日程・場所	内容・観覧料
ひろしま美術館コレクション 日本近代洋画の名作展 LOCAL-NIPPON	4月29日(土)～6月25日(日) 展示室1・2	P3参照

★あかがねミュージアム イベント情報

①あかがねシネマ GW 特別編「紀行映画 日本の海の遺跡」

日 5月1日(月) 13:30～/18:00～  
5月3日(水) 10:30～/13:30～  
場 多目的ホール(あかがね座)  
定 100人  
¥ 500円(カフェドリンク付き)

②レッツ銅版画 デモンストレーション&ドライポイント体験

日 5月4日(木)

10:00～12:00 / 13:00～15:00  
場 アート工房 展示スペース  
定 体験は10人程度 ¥ 無料

③レッツ銅版画(じっくりコース)

対 高校生以上  
日 5月21日(日)～6月4日(日)  
10:00～15:00(昼休憩60分)  
※28日(日)のみ16:00まで  
初心者:5月21日(日)、27日(土)、28日(日)

経験者:5月27日(土)、28日(日)、6月4日(日)

場 創作スペース  
定 初心者・経験者で10人  
¥ 3,500円 ※要申し込み(抽選)

④笑いヨガ講座

日 5月30日(火) 18:30～19:40  
場 多目的ホール(あかがね座)  
定 20人  
¥ 無料(要申し込み、予約可)

**新居浜ものづくり人材育成協会研修講座**

- ①品質改善科基礎コース（数値と言語データの整理法）（5/29㉓、30㉔）
  - ②玉掛け作業の技能講習科（6/5㉕～7㉖）
  - ③精密測定技術科（実践測定編）（6/8㉗、9㉘）
  - ④高所作業車運転の技能講習科（6/23㉙、24㉚）
  - ⑤床上操作式クレーン運転技能講習（6/26㉛～28㉜）
  - ⑥玉掛け作業の技能講習科（ベトナム語）（6/27㉝～30㉞）
- ※締切は①5/12㉑②③5/19㉒  
④⑤⑥6/9㉓

**場** 新居浜市ものづくり産業振興センター  
**問** 協会事務局 ☎ 47-5601



**小学生 / 中学生陸上競技教室**

- 対** ①小学生②中学生（見学のみも可）  
**日** ①5月14日(日) 10:00～12:00  
 ②毎週(月)・(木) 18:30～20:00  
**場** 東雲陸上競技場  
**¥** ①無料②1回500円（体験料金）  
 ※動きやすい服装、飲料水、帽子など持参。  
**問** NINOS（ニーニョス）三谷  
 ☎ 090-9458-3543 / s48mmita@gmail.com  
 （担当課：スポーツ振興課 ☎ 65-1303）

**ご利用ください「出前講座」**

令和5年度の出前講座メニューが決まりました。新たなメニューも加わり、①行政編②公共機関・公益企業編③市民・団体編の3種類があります。  
**対** 市内在住・在勤・在学の10人以上の団体など  
**日** 平日・休日を問わず9:00～21:00の間で2時間以内  
**場** 市内（開催場所や準備物は各自でご用意ください）  
**¥** ①②は原則無料、③はメニュー表を参照  
 ※メニュー表は、地域コミュニティ課、各支所、各公民館、生涯学習センター、高齢者生きがい創造学園、ウイメンズプラザに設置。市HPからも閲覧可。  
**申** 申込書に必要事項を記入の上、郵送、FAX、メールまたは地域コミュニティ課まで持参。  
**問** 〒792-8585 地域コミュニティ課 ☎ 65-1218 FAX 65-1255  
 ✉ chiiki@city.niihama.lg.jp



**11日は人権のつどいです「ヤングケアラーについて」**

「子どもたちの取り巻く環境を考える～大人ができることは何か～」  
 講師：山本豪（〈一社〉えひめ権利擁護センター新居浜代表理事）  
**日** 5月11日(木) 19:30～21:00  
**場** 瀬戸会館 **定** 50人 **¥** 無料  
**問** 人権教育課 ☎ 65-1243

**患者等搬送乗務員基礎講習**

患者等搬送乗務員の資格取得を目指す人を対象とした「患者等搬送乗務員基礎講習」を開催します。  
**対** ①市消防本部認定の患者等搬送事業所に勤務している人  
 ②市内の患者等搬送事業所に勤務している人  
 ③市消防本部認定の患者等搬送事業所としての申請を前提に適任証の取得を希望する人  
**日** 6月7日(水)～9日(金) 8:30～16:30（3日間受講）  
**場** 市消防防災合同庁舎5階 災害対策室 **定** 10人  
**¥** 無料（患者等搬送乗務員基礎講習テキスト〈ガイドライン2020対応〉をご準備ください）  
**申** ☎で申し込み後、患者等搬送乗務員講習申請書を5月26日(金)までに警防課へ提出  
**問** 警防課 ☎ 65-1341

**市民体育館からのお知らせ**

〒792-0864 東雲町1-1-25 市民体育館 ☎ 34-1888 FAX 32-4044

☆レッスン200☆ 1回200円 事前申込不要（先着順） 自分に合った日だけ参加できます！					
体力向上・脂肪燃焼		筋力（インナーマッスル）向上		体質改善	
元気に有酸素運動 （市民体育館㉓）	やさしいエアロ （山根総合体育館㉔）	身体と向き合うピラティス （市民体育館㉕）	ちょっとがんばるヨガ （市民体育館㉖）	からだ♪楽しく （市民体育館㉗㉘）	だれでもヨガ （市民体育館㉙）
ステップ45 （山根総合体育館㉚）	ズンバ （市民体育館㉛）	エンジョイ・快適 （市民体育館㉜・山根総合体育館㉝）	導引太極拳 （市民体育館㉞）	ゆがみを治す体操 （市民体育館㉟・山根総合体育館㊱）	リセット体操 （市民体育館㊲）
				スッキリヨガ（市民体育館㊳）	

☆申し込み教室☆ 事前申込必要（窓口・往復はがき・WEBのいずれか） 定員を超えた場合は抽選になります						
教室名	対象	日程	時間	場所	料金	締切
フィールドトレーニング	小学4～6年生	6月7、21日㉑	17:00-18:00	市民体育館	400円（1回）	5月26日㉒
	中高生		18:15-19:15			
親子あそびクス教室	ひとり歩き～満2歳	6月2、9日㉓	13:30-14:15			
カローリング大会	市内在住または在勤の人	6月25日㉔	9:00-		1,500円（1チーム）	6月16日㉕
ティーボール&キャッチボール教室	年少～年長	6月17日㉖	10:00-11:30	山根体育館	無料	6月9日㉗

詳細はHPやInstagram

教室用  
ホームページ



教室用  
Instagram



講座・イベント

新居浜読書会～原文で読書を  
楽しみませんか～

**講座** ①「正岡子規の歌」(第2・4回)  
②「英語・MAGPIE MURDERS (カササギ殺人事件)」(第2・4回)  
③「源氏物語」(第1・3回)  
④「道行き文(女の旅)」(第2・4回)  
**日** ①② 10:00～11:30、③④ 13:30～15:00 (各年間20回)  
**場** 別子銅山記念図書館会議室  
**¥** 各講座4,000円(2部会以上参加は1部会につき3,000円)  
**申** 体験・入会随時受け付け  
**問** 読書会事務局内田 ☎ 32-7262 (担当課:図書館 ☎ 32-1911)

村尾信尚氏講演会  
「不確実性の時代に向き合う」

(公社)新居浜法人会では、社団化50周年を記念して、日本テレビ「NEWS ZERO」のメインキャスターなどを務めた関西学院大学教授の村尾信尚氏による講演会を開催します。  
**日** 5月23日(火) 16:00～17:30  
**場** リーガロイヤルホテル新居浜  
**定** 500人 **¥** 無料  
**申** ☎またはFAX(氏名、住所、電話番号)  
**問** (公社)新居浜法人会事務局 ☎ 37-5522 FAX 37-5586 (担当課:課税課 ☎ 65-1224)

スマホ教室を開催

スマートフォンの操作方法などを学ぶスマホ教室を開催します。何度でもどの携帯会社のスマホでも参加可能です。現在スマホを持っていない人でも興味があれば参加可能です。

**講座** ①スマホを触ってみよう②個別相談

開催日	時間	講座
12日(金)	11:00～12:00	①
	13:00～14:00	
	14:15～15:15	
	15:30～16:15	②
19日(金)	11:00～12:00	①
	13:00～14:00	
	14:15～15:15	
	15:30～16:15	②
26日(金)	11:00～12:00	①
	13:00～14:00	
	14:15～15:15	
	15:30～16:15	②

※開催月は全て5月です。  
**場** 銅夢キッチン **定** 各回3人  
※開催日前日の18:00までに要予約(土日祝日対応可)  
**¥** 無料  
**申** スマホ教室予約・相談専用窓口 ☎ 0800-111-9442 (10:00～18:00) (担当課:総合政策課 ☎ 65-1210)



市役所ロビー展

①令和4年度「障害者の生涯学習支援活動」に係る文部科学大臣表彰受賞報告  
**日** 5月8日(月)～12日(金)  
**問** 新居浜市おもちゃ図書館さしやポッポ(総合福祉センター) ☎ 35-2940  
②デジタル社会の消費生活  
**日** 5月15日(月)～19日(金)  
**問** 消費生活センター ☎ 65-1253  
③ボーイスカウト新居浜第2団活動写真展  
**日** 5月22日(月)～26日(金)  
**問** ボーイスカウト・新居浜スカウトクラブ(地域コミュニティ課) ☎ 65-1218  
④禁煙をはじめとした健康づくり  
**日** 5月29日(月)～6月2日(金)  
**問** 保健センター ☎ 35-1070

新居浜観光ガイド養成講座

**講座** ①観光ガイドの心得  
②別子銅山の歴史(上)  
③別子銅山の歴史(下)  
④現地研修(端出場、東平、広瀬歴史記念館など)  
**対** 別子銅山に興味があり、講座終了後に一緒に観光ガイドをしたい人  
**日** ①6月4日②18日③25日(③、14:00～16:00)④講座時にお知らせ  
**場** 市民文化センター **¥** 無料  
※締切は6月3日(土)  
**申・問** (一社)新居浜市観光物産協会 ☎ 32-4028 ✉ info@niihama.info

会計年度任用職員の募集

問・申 社会教育課 ☎ 65-1300



職種	内容	勤務時間	報酬	申し込みなど
①放課後児童クラブ指導員(パートタイム)	各小学校区の放課後児童クラブでの指導員業務	月～金 14:00～18:00 土は①8:00～13:00、 ②13:00～18:00の交代勤務	時間給880円程度、通勤手当、期末手当2カ月分(任用月数による)	随時受け付け。執務時間中、社会教育課に申込書類を提出。申込書類は社会教育課で配布(市HPからもダウンロード可)。
②学校生活介助員(パートタイム)	市内の小・中学校または幼稚園にて、特別な支援を必要とする児童、生徒または園児の学校・園内での介助業務	原則月～金 8:00～17:00のうち、1日7時間程度を隔日勤務または1日4時間程度を毎日勤務 ※配属校により異なる	日給4,800円程度、通勤手当、期末手当2カ月分(任用月数による)	
③小学校調理員(パートタイム)	各小学校での学校給食の調理業務	月～金 原則8:00～15:00のうち1日5時間勤務 ※配属校により勤務時間が早まる可能性あり		

詳細は社会教育課HP(上記QR)

おしらせ  
Information  
5

募集

新居浜市立地適正化計画策  
定委員会委員の募集

コンパクトシティ形成を推進していくため、現計画の見直しおよび防災指針を検討する策定委員会の委員を募集します。

**対** 本市に居住している人で、本市の他の審議会委員などになっていない人（市職員は除く）

**定** 1人

**任期** 6月～令和7年3月31日(月)

**申** 次の①～⑤を記載（様式自由）し、小論文「新居浜市のコンパクトシティ形成について」（800字程度）を添付して、5月25日(木)までに、郵送（必着）、FAX、メールもしくは都市計画課まで持参。

①住所、氏名、電話番号、生年月日  
②現在の職業③市民となった日④各種団体などでの活動経験⑤応募動機  
※書類選考

**問** 〒792-8585 都市計画課

☎ 65-1270 FAX 65-1276

✉ tokei@city.niihama.lg.jp



自衛官募集

①一般幹部候補生（飛行要員除く）

**対** 22～25歳

**試験日** 6月24日(土)

**受付期間** 6月15日(木)まで

②一般曹候補生（第1回）

**対** 18～32歳

**試験日** 5月19日(金)～28日(日)のうち1日

**受付期間** 5月9日(火)まで

※①②とも場所は受付時にお知らせ

③自衛隊就職説明会

**日** 5月15日(月)

9:00～12:00 ハローワーク新居浜

17:00～19:00 自衛隊新居浜出張所

**問** 自衛隊愛媛地方協力本部新居浜出張所 ☎ 32-5396

会計年度任用職員の募集

問・申 人事課 ☎ 65-1213



職 種	内容・資格	勤務時間	報酬	申し込みなど
①保育士(フルタイム)	市立保育園での保育業務。保育士や幼稚園、小学校教諭の資格・免許などを有する人※年齢不問。ブランクがある人も歓迎	週 38 時間 45 分勤務(週休 2 日)	月額 182,800 円 (年度ごとの再任用で昇給)、通勤手当、期末手当 (任用月数による)	随時受け付け。履歴書(顔写真貼付)と資格証の写しを人事課に提出
②保育園障がい児介助員(フルタイム)	市立保育園で障がい児や配慮の必要な園児の介助や指導計画の作成など。保育士、幼稚園教諭、小学校教諭、養護教諭、または准看護師、保健師もしくは特別支援学校教諭のいずれかの資格・免許を有する人	8:30～17:15(週 38 時間 45 分勤務) ※土日祝休み	月額 171,200 円程度 (年度ごとの再任用で昇給)、通勤手当、期末手当 (任用月数による)	
③地域包括支援センター・介護支援専門員など(パートタイム)	介護予防ケアプラン作成など。主任介護支援専門員もしくは介護支援専門員の資格を有する人	8:30～17:15(週 29 時間勤務) ※土日祝、他に週 1 日、別に 4 週に 1 日休み	月額 199,520 円程度 (年度ごとの再任用で昇給)、通勤手当、期末手当 (任用月数による)	
④地域包括支援センター・主任介護支援専門員など(育休代員)	総合相談業務や介護予防業務など。主任介護支援専門員、社会福祉士もしくは保健師のいずれかの資格を有する人			
⑤地域包括支援センター・管理栄養士など(パートタイム)	保健指導や介護予防業務など。管理栄養士、保健師もしくは看護師(生活習慣病予防の経験があれば望ましい)のいずれかの資格を有する人	①②③④ 8:30～16:00、 ⑤ 8:30～14:30(週 31 時間勤務) ※土日祝休み	月額 158,800 円程度 (年度ごとの再任用で昇給)、通勤手当、期末手当 (任用月数による)	
⑥保育園調理員(パートタイム)	市立保育園での調理業務、清掃作業など。	8:30～15:45 の間で実働 5 時間(週 29 時間勤務、早出・遅出あり) ※ローテーション勤務	月額 123,932 円程度 (年度ごとの再任用で昇給)、通勤手当、期末手当 (任用月数による)	

保育士(パートタイム)も募集中。詳細は人事課 HP (上記 QR)