

# 新居浜市統計書

令和5年版

新 居 浜 市



**新居浜**

# は し が き

令和5年版「新居浜市統計書」を刊行いたします。

この統計書は、新居浜市の人口・産業・経済・文化・行財政などの各分野における基礎的な統計データを収録して、市勢の現況や発展の推移を明らかにしようとするものです。

本市をご理解いただくための資料として、また、市民活動、学術研究などで広くご活用いただければ幸いです。

編集にあたっては、できる限り最新のデータを収集し、内容の充実に努めておりますが、より良い統計書とするため、各方面からご意見をいただければ大変ありがたいと考えています。

本書の刊行にあたり、貴重な資料をご提供いただきました関係各位に対し、心から感謝を申し上げます。

令和5年10月

新居浜市長 石川 勝行

## 市 章

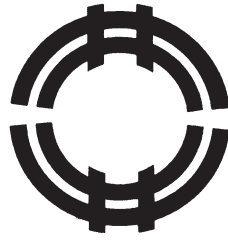

(昭和12年11月3日制定)

大阪毎日新聞社において、全国より募集選定し、本市に贈呈せられたものである。

上下の井は二井(新居)を意味し、未広形の横の開きは工業、港都、灯台の光芒をあらわしている。

## 市 花

(つつじ)



市制施行30周年を記念して、市民総ぐるみで、花いっぱい運動をすすめる心をこめて、市花に選定。

## 市 樹

(くす)



市制施行30周年を記念して、市民総ぐるみで、緑いっぱい運動をすすめる心をこめて、市樹に選定。

## 凡 例

1. 本書は新居浜市の市勢全般に関する統計資料を収録したものです。
2. 資料は、主に市内各官庁、団体、会社からの報告によるもの、または本市で直接収集したものであり、資料の出所を各表の右下部に掲げています。
3. 期間について、年次とあるのは1月から12月まで、年度とあるのは4月1日から翌年3月31日までの期間です。
4. 数値の単位未満については、原則として、四捨五入または切り捨てをしていますので、総数と内訳が一致しない場合もあります。
5. 統計表中の符号の用法は次のとおりです。
  - 「0」 単位未満
  - 「-」 皆無または該当数値のないもの
  - 「…」 不詳
  - 「x」 発表をさしひかえるもの
  - 「△」 負数、減数
6. 市町村名は、各種統計調査期日現在のものであります。

平成15年4月1日 新居浜市（新居浜市、別子山村が合併）

なお、新居浜市の指標は、基準期日現在のものでしているため、原則として合併前の数値については、旧別子山村分の数値は含んでいません。

そのほかの例外的なものについては、脚注に表記してあります。
7. 利用にあたって、疑義あるいはさらに詳細な資料が必要な場合は、総合政策課に照会してください。

# 目 次

## 1 自 然 条 件

1. 気 象	1 気 象 ……………	2
2. 土 地	2 有租地面積 ……………	3
	3 土地 ……………	3

## 2 人 口

3. 国 勢 調 査 人 口	4 国勢調査人口の推移 ……………	4
	5 県内各市国勢調査人口の推移 ……………	4
	6 年齢(5歳階級)・男女別人口の推移 ……………	5
	7 産業(大分類)別就業者数の推移 ……………	6
4. 住 民 基 本 台 帳 人 口	8 住民基本台帳人口の推移 ……………	6
	9 人口動態と移動 ……………	7
	10 在住外国人国籍別人口 ……………	7
	11 年次別人口推移 ……………	8
	12 町丁別人口と世帯数 ……………	10

## 3 産 業

5. 農 業	13 農家数と世帯員数 ……………	12
	14 経営耕地面積規模別農家(経営体)数 ……………	12
	15 経営耕地の状況 ……………	12
	16 旧市町村別農家数 ……………	13
	17 旧市町村別経営耕地面積 ……………	13
	18 耕地面積 ……………	13
	19 農地転用地区別調 ……………	13
6. 林 業	20 林野面積 ……………	14
7. 漁 業	21 漁協支所組合員数 ……………	14
	22 漁船数 ……………	14
	23 漁獲高 ……………	14
	24 男女・年齢(5歳階級)別漁業就業者数 ……………	15
	25 経営体数、個人経営体の世帯員数 ……………	15

8. 事業所	26	産業(大分類)別事業所数と従業者数	16
	27	産業(大分類)・従業者規模別事業所数と従業者数	16
	28	県内各市の産業(大分類)別民営事業所数と従業者数	17
9. 工業	29	県内各市における工業主標比較と推移	18
	30	工業の累年比較	18
	31	産業(中分類)別工業の推移	19

## 4 金融

10. 金融	32	中小企業向け融資制度貸付状況	20
	33	市内金融機関預貯金と貸出状況	20

## 5 市民生活

11. 労働	34	一般職業紹介	21
	35	雇用保険	21
12. 所得	36	新居浜市内総生産	22
	37	新居浜市民所得	23
	38	県内各市の総生産・市町民所得	23
13. 住宅	39	地区・構造別公営住宅管理戸数	24
		地区・構造別改良住宅管理戸数	25
		地区・構造別活性化推進住宅管理戸数	25
	40	住宅数	25
	41	世帯数	25
14. 生活	42	酒類販売(消費)数量の推移	26
	43	市内たばこ消費本数の推移	26
15. 市民意識	44	項目・部門別要望及び処理状況	26
	45	市長への手紙・メール処理状況	27
	46	市民相談件数の推移	28
	47	自治会の推移	28
16. 男女共同参画	48	女性総合センター	28
	49	政策・方針決定等への女性の参画状況	29

## 6 社会生活

17. 生活保護	50	生活保護状況	30
----------	----	--------	----

18. 児 童 福 祉	51	私立保育所一覧	30
	52	公立保育所一覧	31
	53	認定こども園	31
	54	地域型保育事業	31
	55	保育所入所人員の推移	31
	56	児童遊園地・子供広場設置数の推移	32
	57	児童センター	32
19. 高 齢 者 福 祉	58	高齢者人口	32
	59	後期高齢者医療	32
	60	独居高齢者対策	33
		緊急通報装置設置数	33
		見守り推進員数	33
	61	生きがい対策	33
		老人クラブの状況	33
		老人福祉センター	33
	62	施設の状況	34
		老人ホーム	34
	63	介護保険事業	34
		概況	34
		要介護(要支援)認定者数	34
		財政状況	35
20. 障 が い 者 福 祉	64	身体障害者手帳所持者数	35
	65	精神障害者保健福祉手帳所持者数	35
	66	療育手帳所持者数	35
	67	施設の状況	36
21. 福 祉 総 合 施 設	68	施設の状況	36
22. 人 権	69	施設の状況	36
23. 国 民 年 金	70	拠出年金被保険者と免除状況	37
	71	拠出年金受給状況	37
24. 国 民 健 康 保 険	72	概況	38
	73	財政状況	38

## 7 保健・衛生・予防・公害

25. 保 健	74	医療施設数	39
	75	医師・歯科医師・薬剤師数	39

		76	死因別死亡者数	39
		77	年齢(5歳階級)別死亡者数	40
26.	清 掃	78	ごみ収集処理の推移	40
		79	し尿収集処理の推移	41
27.	予 防	80	予防接種	41
		81	検診状況	42
		82	結核レントゲン検診の実施状況	42
28.	環 境	83	苦情種類別状況	42

## 8 都 市 施 設

29.	都 市 計 画	84	建築確認申請受付件数	43
30.	道 路	85	市道の舗装状況	43
31.	上 水 道	86	給水人口・戸数・装置数	43
		87	用途別使用水量	44
		88	総配水量・有効水量・無効水量	44
		89	1日平均配水量と1日平均有収水量	44
32.	工 業 用 水 道	90	給水社数・配水量・有収水量	45
33.	下 水 道	91	公共下水道整備状況	45
		92	水洗便所普及状況	45

## 9 運 輸 ・ 通 信

34.	運 輸	93	J R乗降人員	46
		94	J R貨物輸送状況	46
		95	松山自動車道出入交通量	46
		96	自動車保有台数	47
		97	新居浜港船舶乗降人員	47
		98	海上出入貨物量	48
		99	入港船舶総数	48
35.	通 信	100	電話の加入状況	48
		101	テレビの普及状況	48

## 10 教 育 ・ 文 化

36.	市 内 の 学 校	102	市内の学校一覧	49
-----	-----------	-----	---------	----



37. 幼稚園	103	園児数・教員数の推移	50
38. 小学校	104	児童数・教員数の推移	50
	105	学校・学年別児童数	51
39. 中学校	106	生徒数・教員数の推移	51
	107	学校・学年別生徒数	52
	108	中学生の卒業後の状況	52
40. 高等学校	109	生徒数・教員数の推移	52
	110	高等学校の進路別卒業者数	53
	111	高等学校卒業者の産業(大分類)別就職者数	53
41. 専修・各種学校	112	生徒数・教員数・卒業者数の推移	54
42. 図書館	113	市立図書館登録者数の推移	54
	114	分類別蔵書冊数	54
	115	貸出者数・貸出点数の推移	55
		1日平均貸出点数	55
43. 社会教育	116	公民館等の概況	55
44. 保健体育	117	市内小・中学生の平均身長の推移	56
	118	市内小・中学生の平均体重の推移	57

## 11 治安・防災

45. 治安	119	犯罪発生件数	58
46. 交通	120	月別交通事故発生件数	59
	121	交通事故と交通違反取締件数	59
	122	警察署別交通事故発生状況	60
	123	歩行者の交通事故状況	60
	124	自転車の交通事故状況	61
	125	高齢者の交通事故状況	61
47. 消防	126	原因別火災件数及び損害額	62
	127	救急車出場状況	63
	128	消防機械台数	63
	129	消防水利施設の推移	64
	130	危険物製造所等設置許可数の推移	64
	131	建築同意通知種別件数の推移	65
	132	危険物関係事務処理状況の推移	65
	133	高圧ガス製造事業者等数の推移	66
	134	高圧ガス等関係事務処理状況	66

## 12 行 財 政

48. 行	政	135	歴代市長・助役・副市長・収入役 ……………	67
		136	行政機構図 ……………	69
49. 財	政	137	一般会計歳入款別決算額の推移 ……………	71
		138	市民1人当たり歳入額の推移 ……………	71
		139	一般会計歳出款別決算額の推移 ……………	72
		140	市民1人当たり歳出額の推移 ……………	72
		141	特別会計歳入決算額の推移 ……………	72
		142	特別会計歳出決算額の推移 ……………	73
50. 市	税	143	市税収納実績 ……………	73
		144	市税負担年度別比較 ……………	73
		145	市税収入額 ……………	74

## 13 選 挙

51. 選	挙	146	選挙別有権者数と投票率 ……………	75
-------	---	-----	-------------------	----

## 14 市 民 施 設

52. 文化・教育施設	147	文化・教育施設利用状況 ……………	76
53. 体 育 施 設	148	体育施設利用状況 ……………	76

## 15 そ の 他

54. 県内各市の 主要統計指標	149	県内各市の主要統計指標(土地) ……………	77
	150	県内各市の主要統計指標(人口) ……………	77



# 統計図表

# 新居浜市の位置

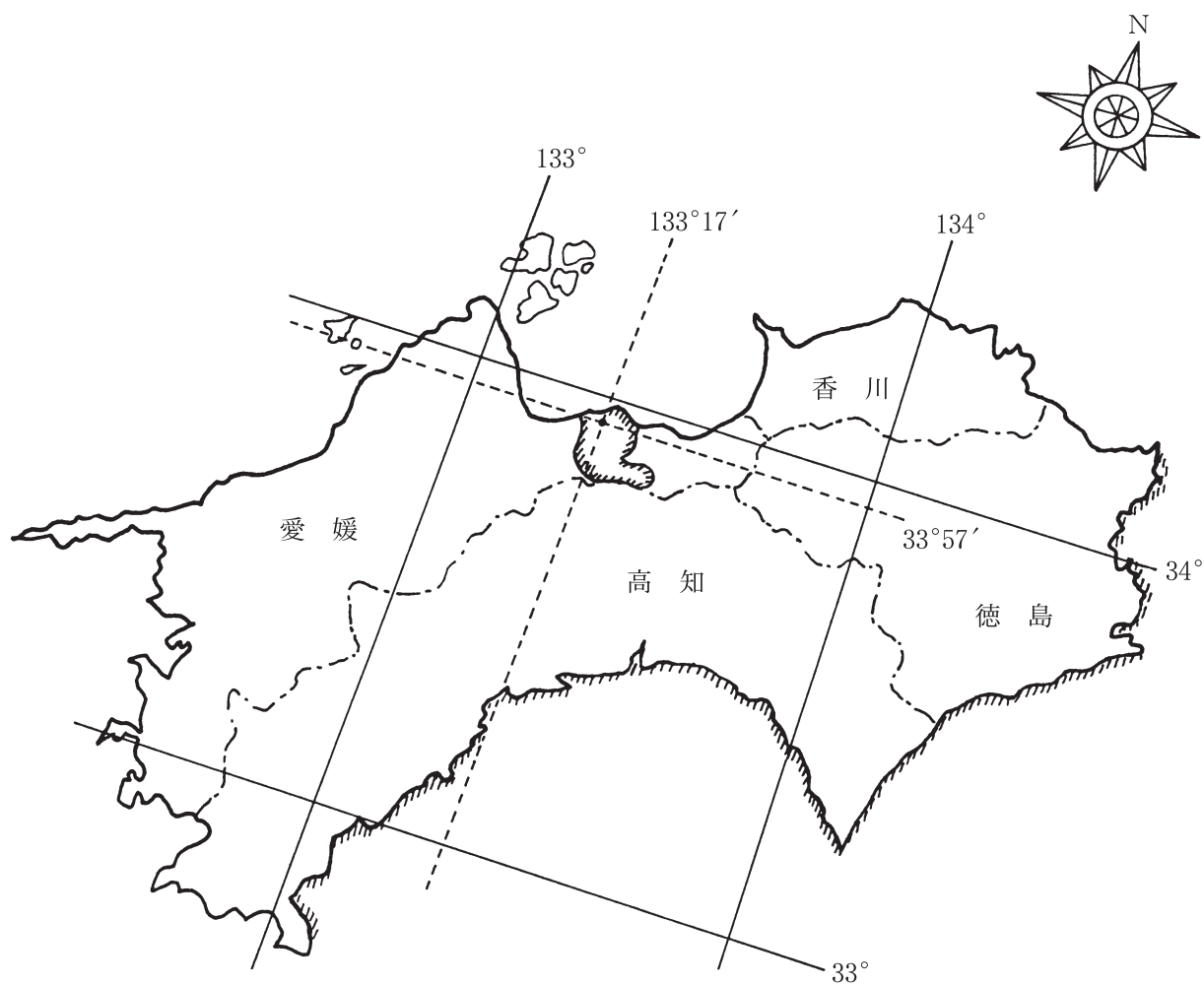

市域面積	234.47 km <sup>2</sup>
東西	20.52 km
南北	21.48 km

# 市域の変遷

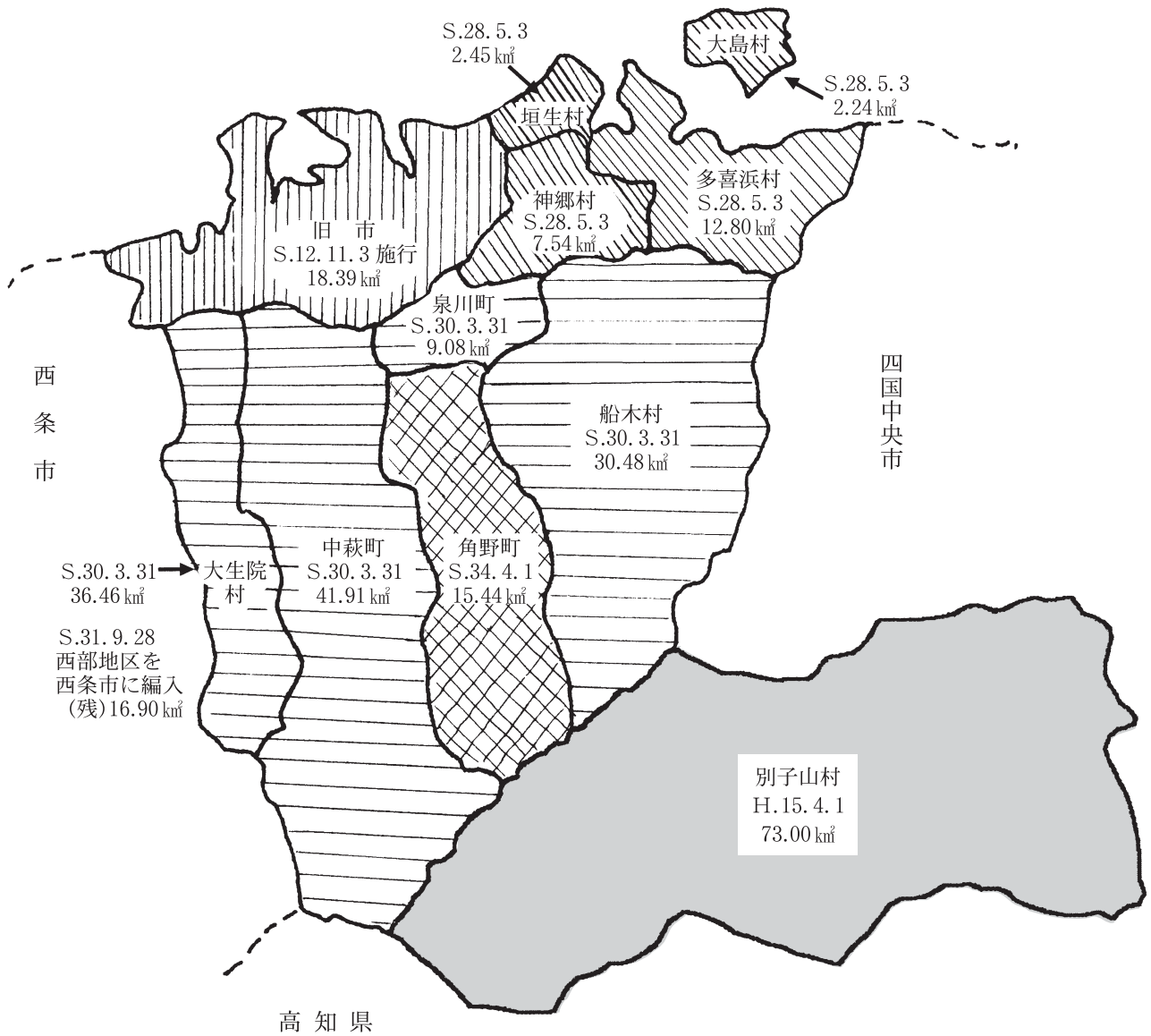

(注)  
 旧町村名  
 合併年月日  
 合併時面積

人口と世帯の推移 (各年12月末現在)

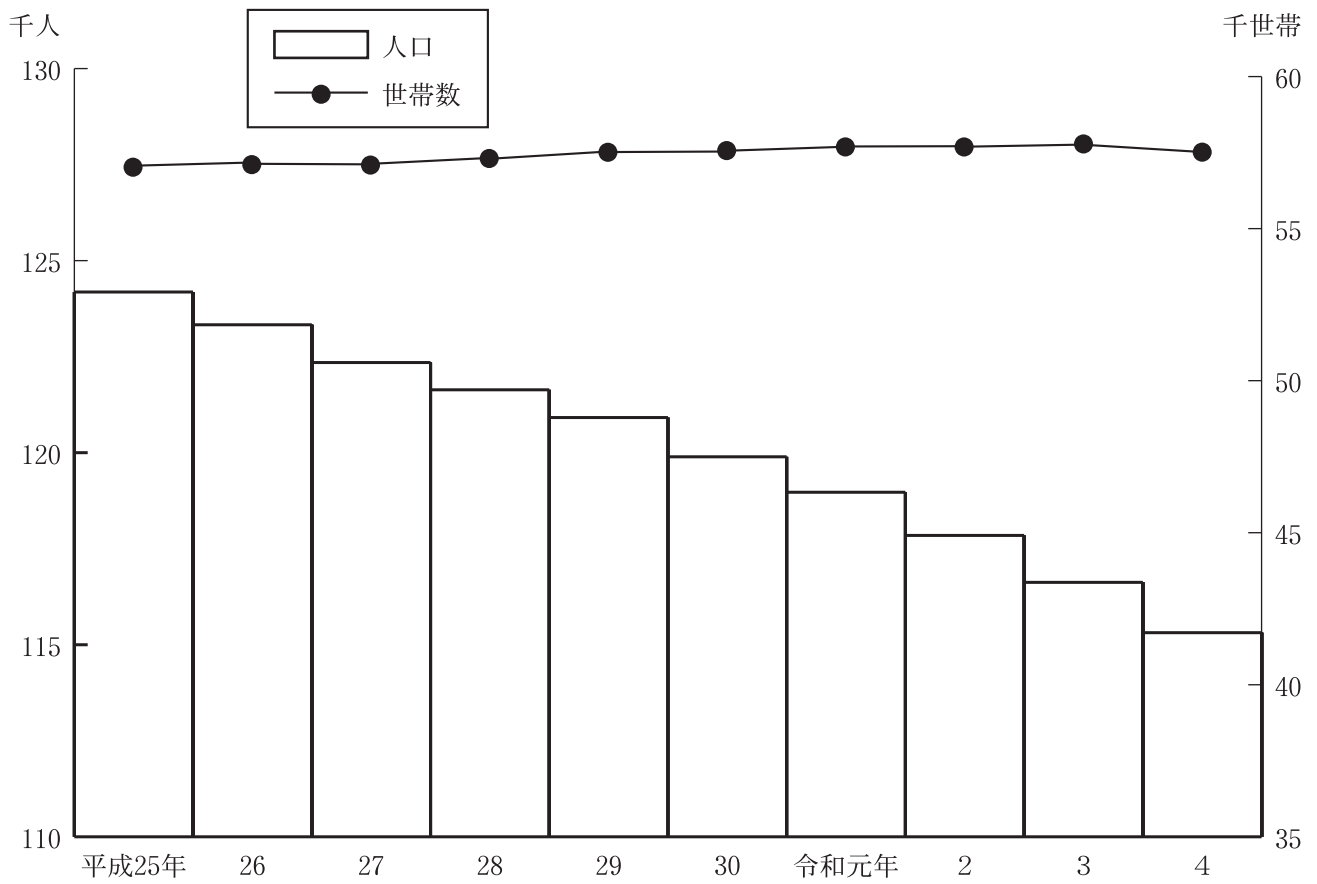

自然動態

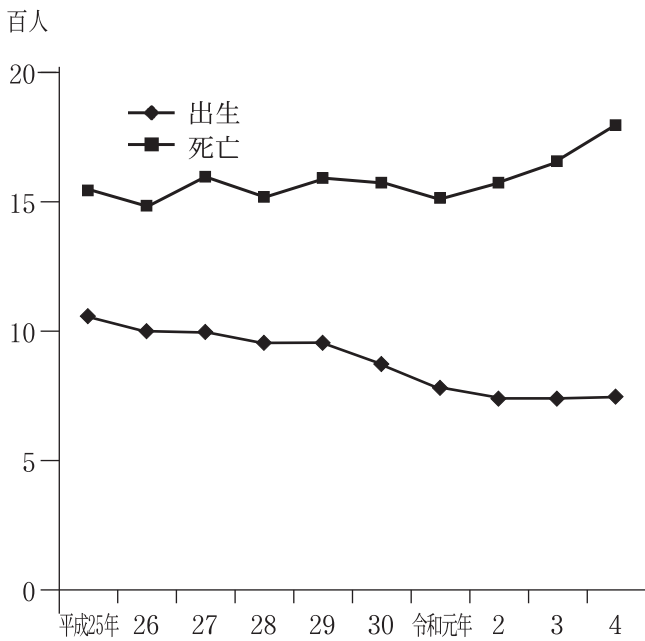

社会動態

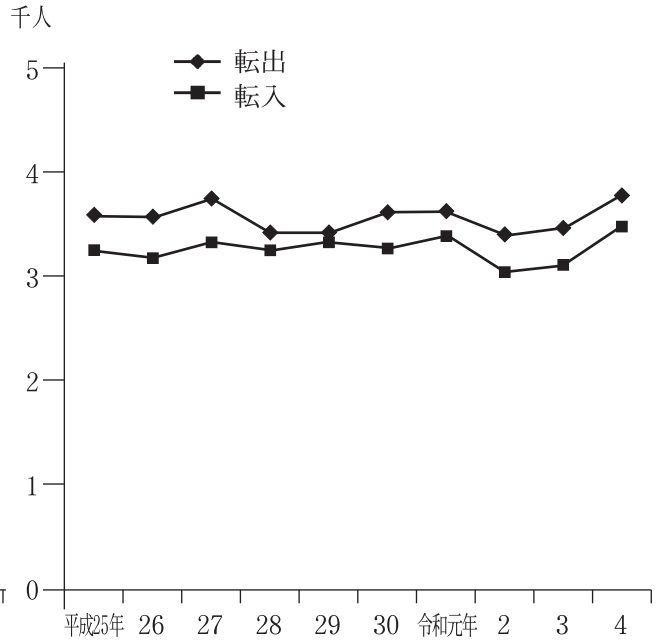

# 年齢（5歳階級）男女別人口

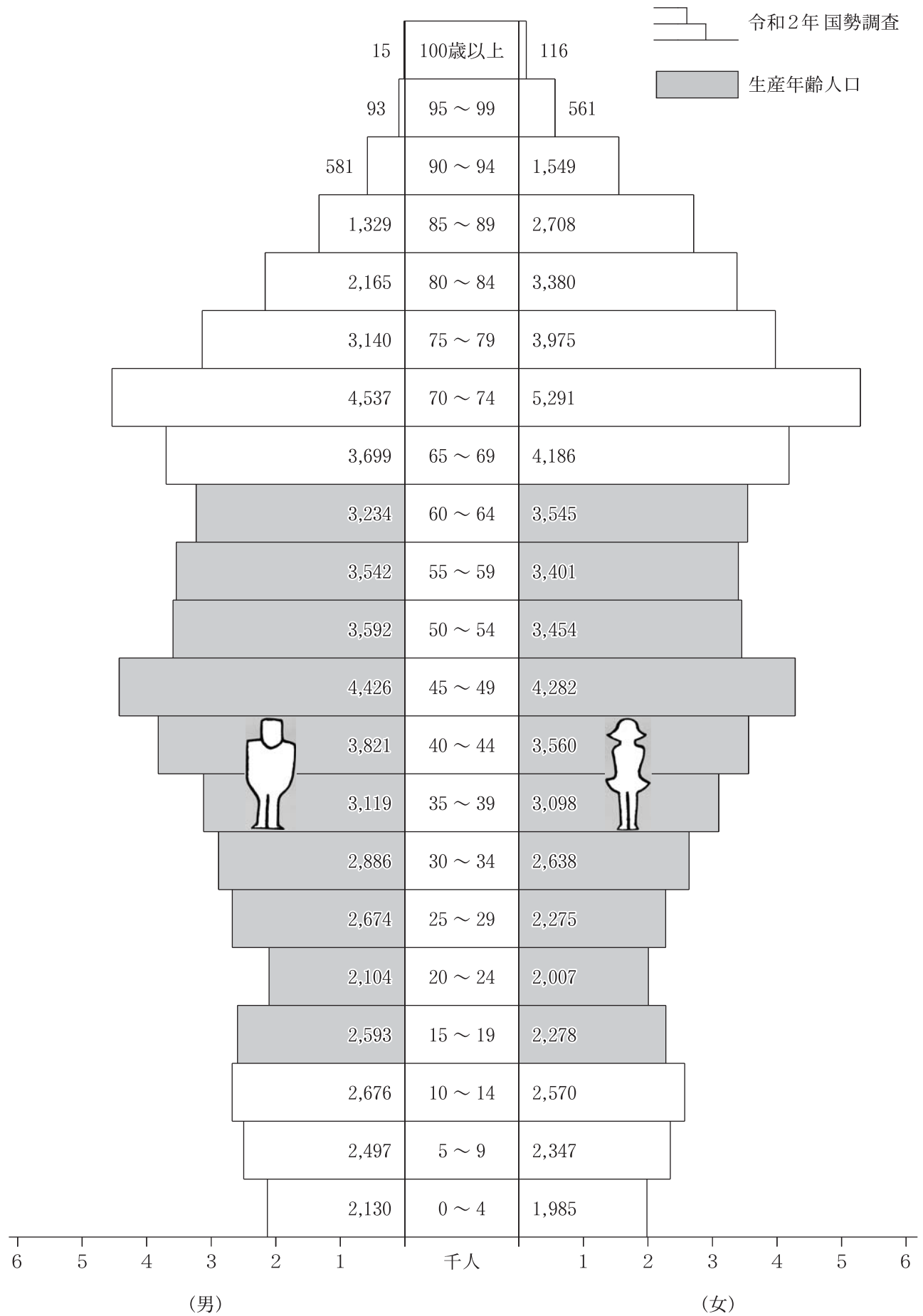



産業(大分類)・男女別就職構成 (令和2年 国勢調査)

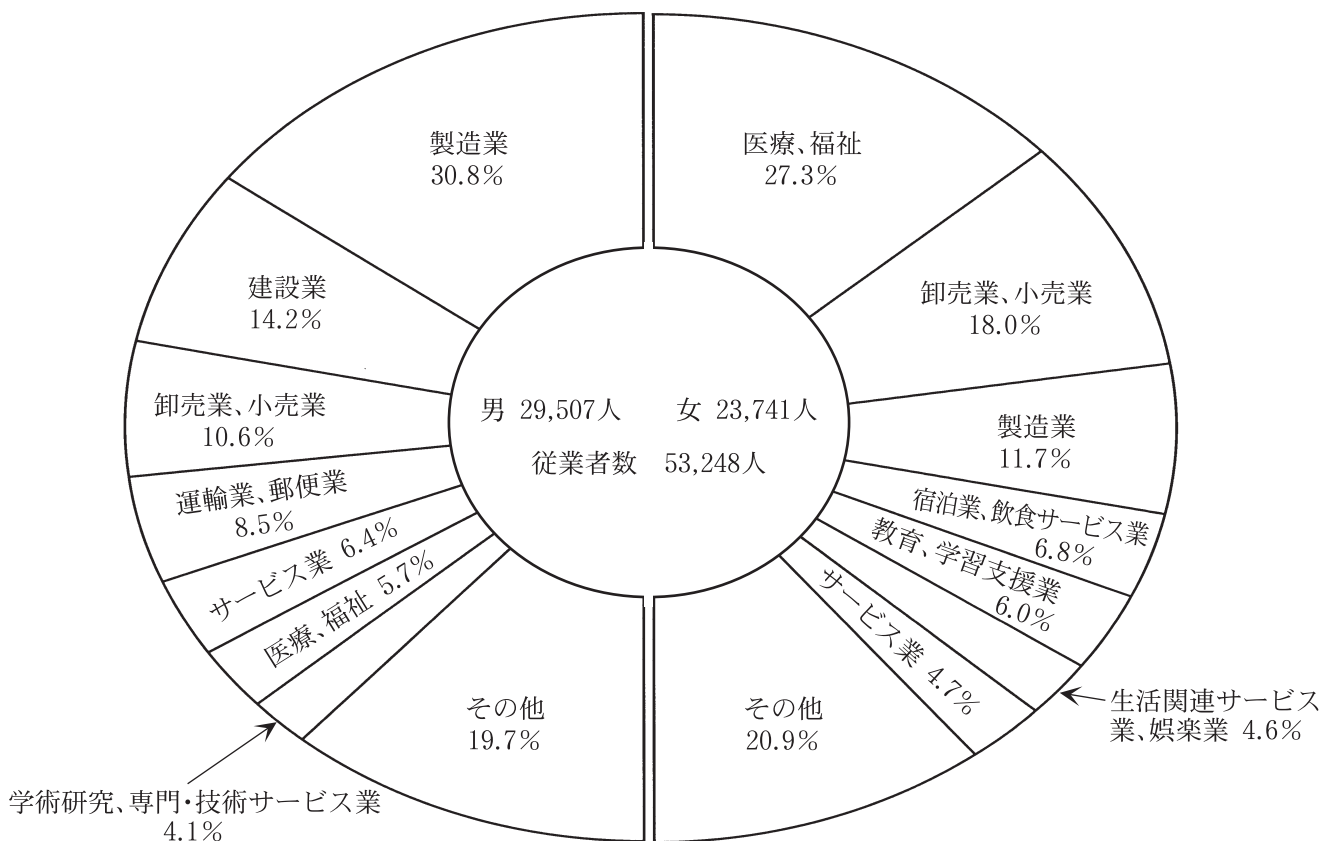

年齢(5歳階級)・男女別就業者数 (令和2年 国勢調査)

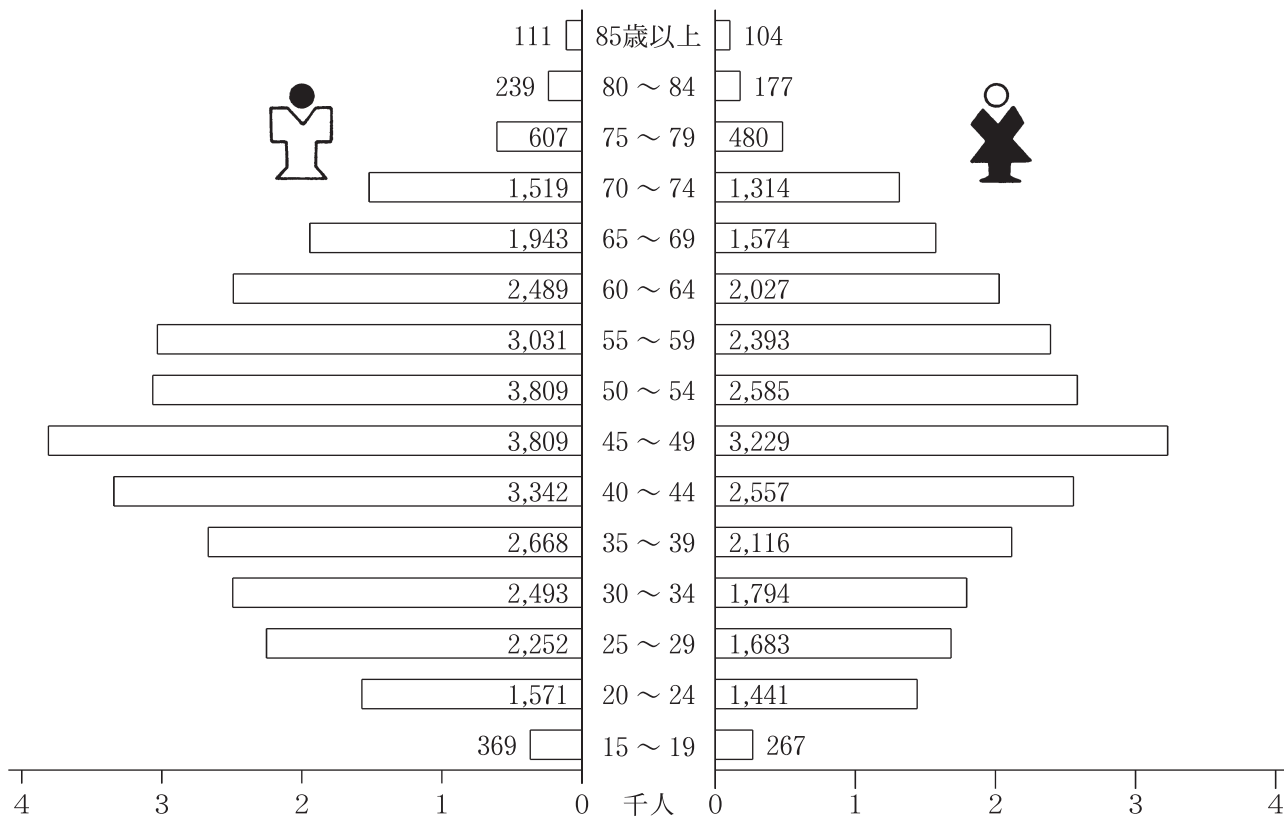

工 業 (令和3年経済センサスー活動調査)

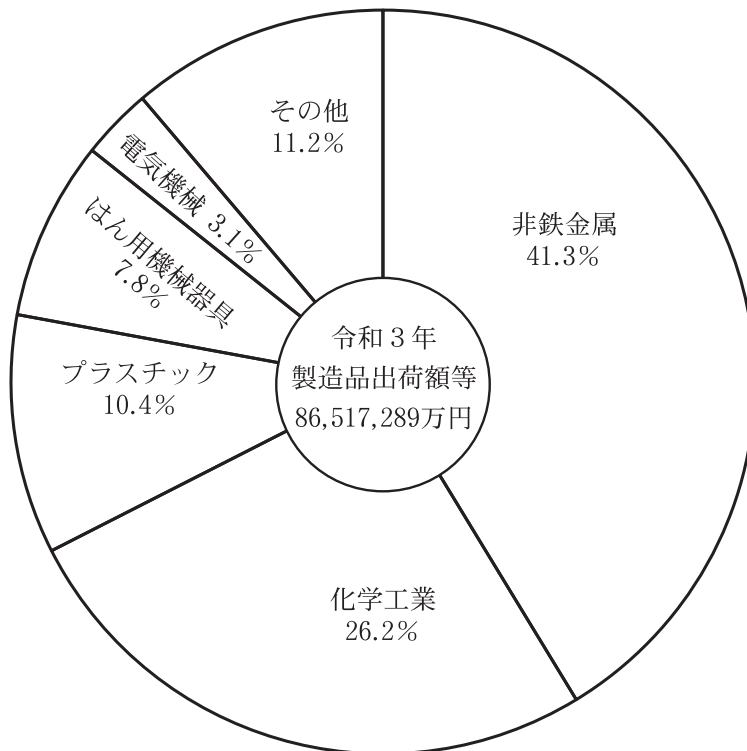
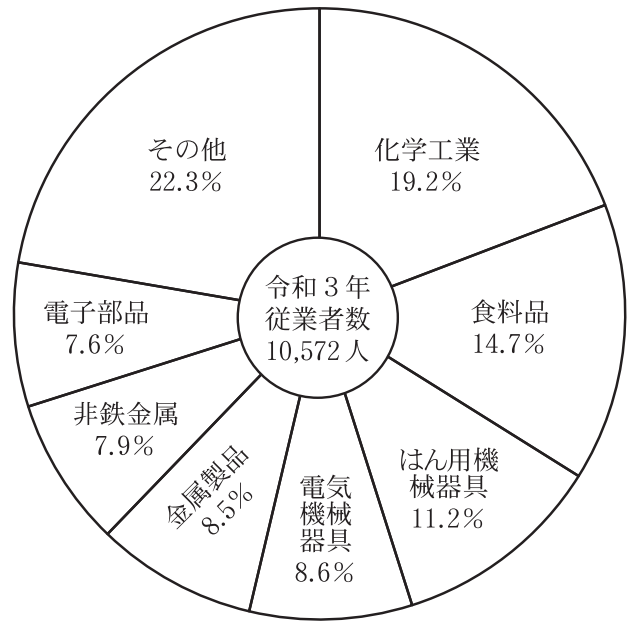
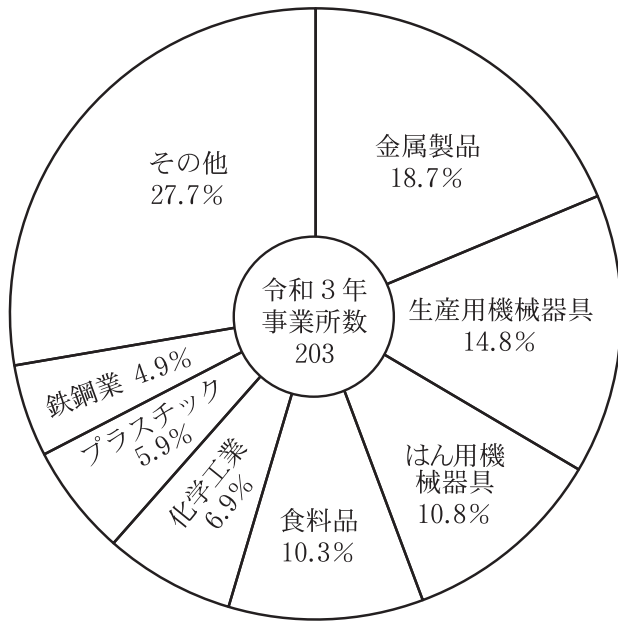

### 月別交通事故発生件数（令和4年度）

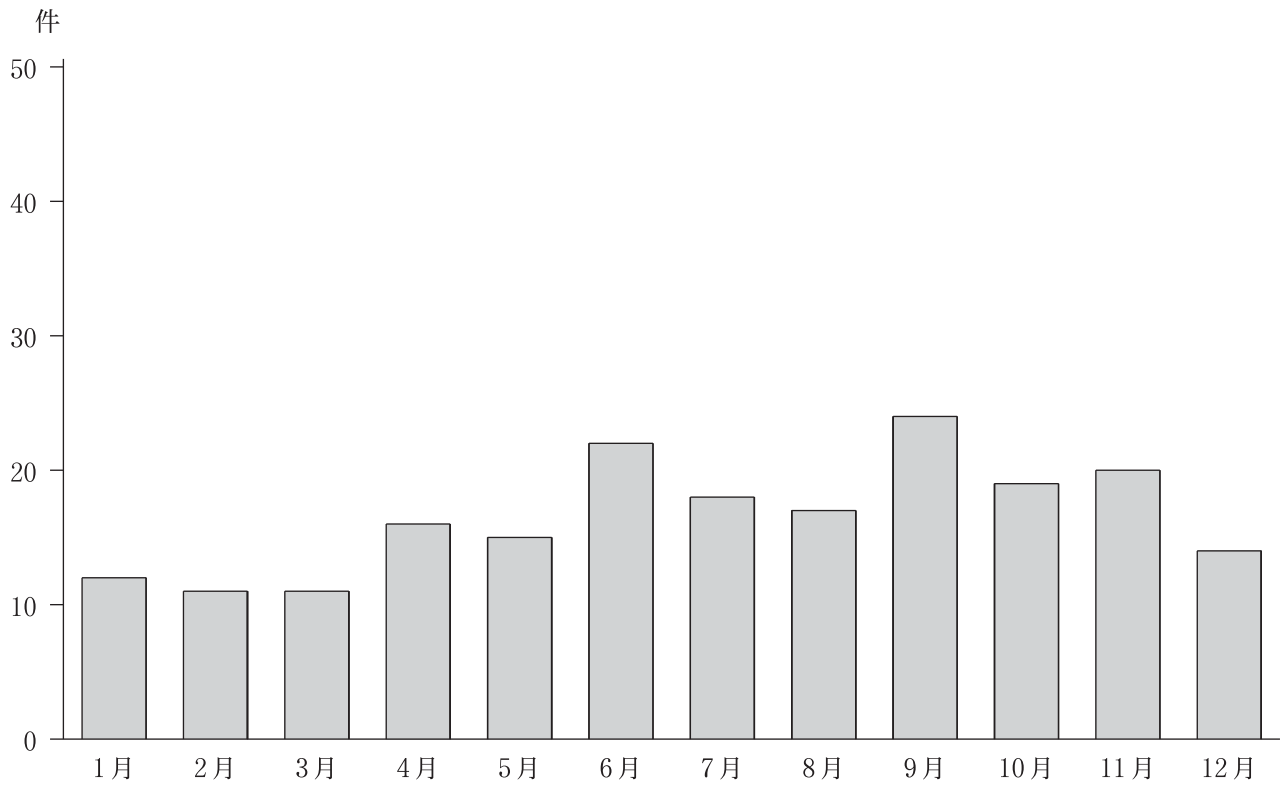

### 自動車等保有台数と交通事故発生件数の推移

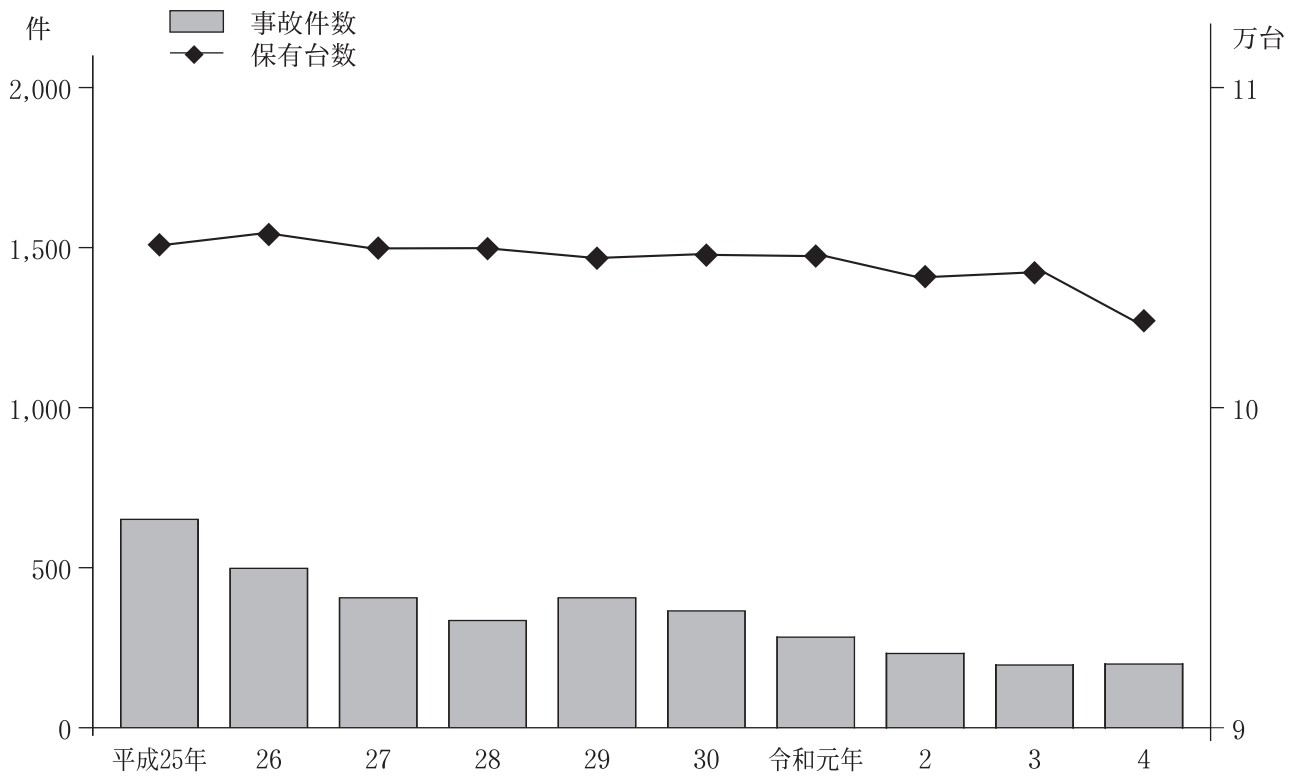

## 一般職業紹介状況

(件・人)

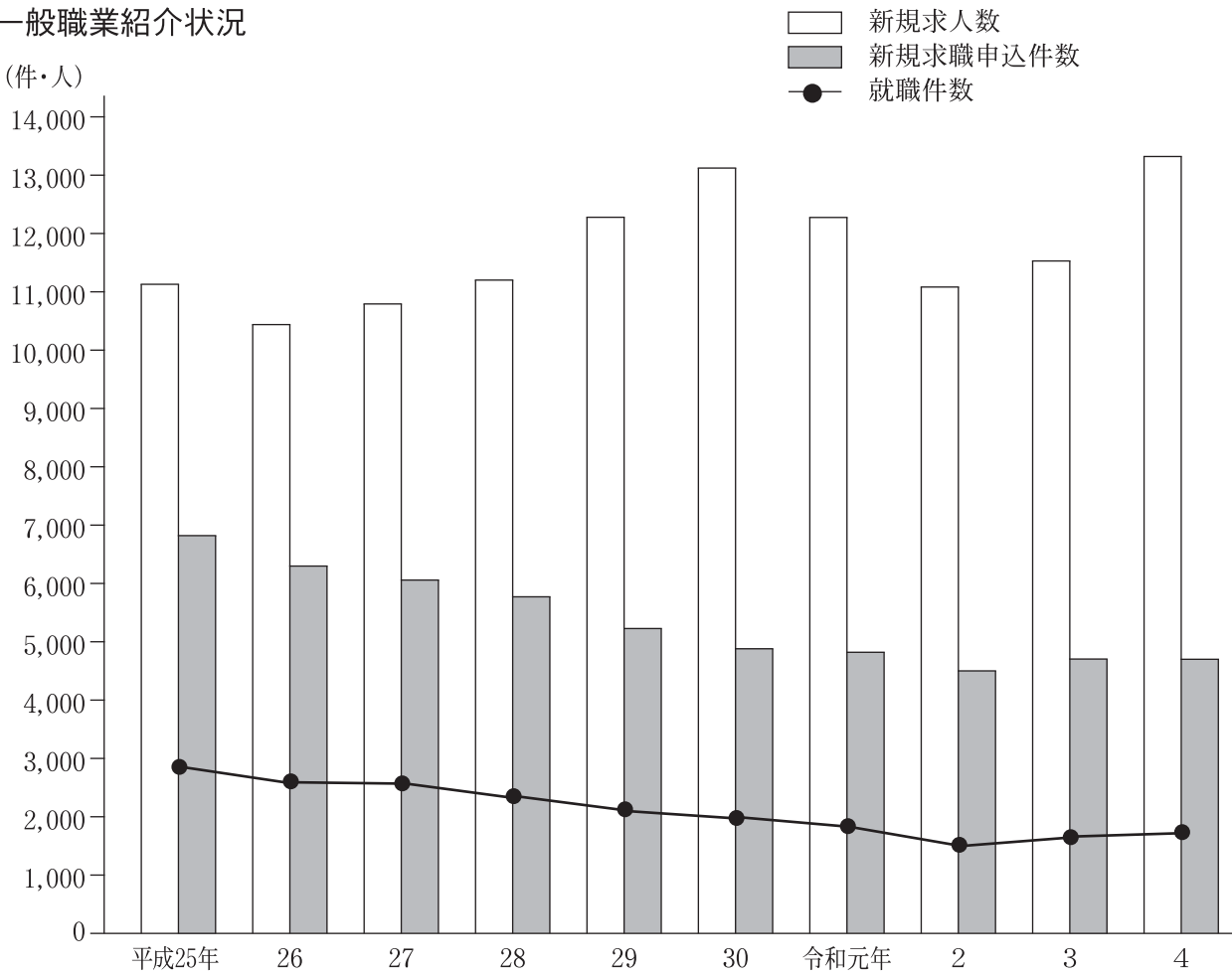

## 火災件数

件

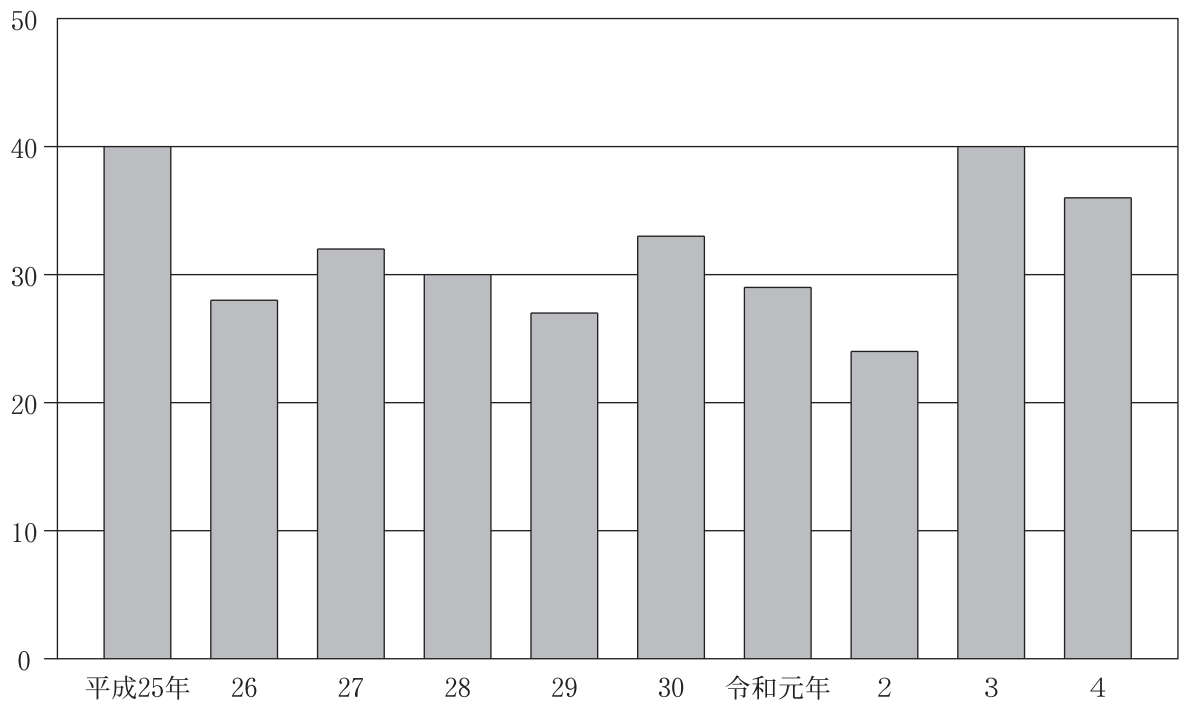

# 一般会計歳入歳出決算額（令和4年度）

歳入

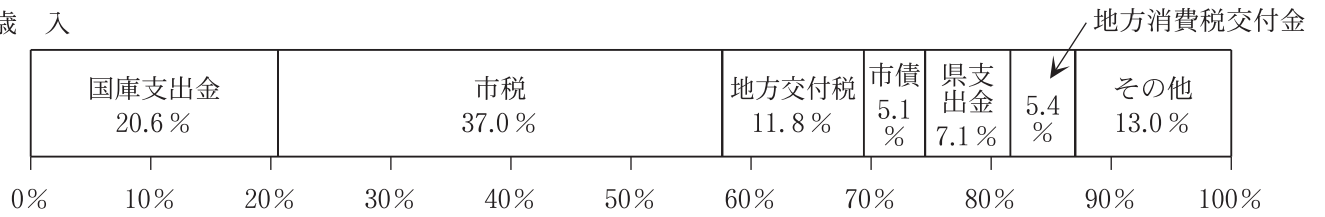

令和4年度

歳入総額 53,255,304千円

歳出総額 52,173,942千円

歳出

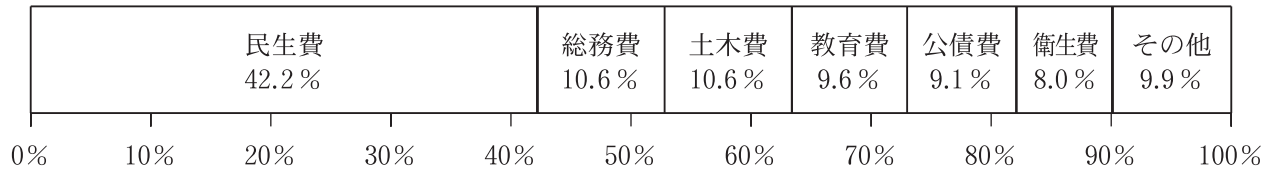

## 市税収入状況

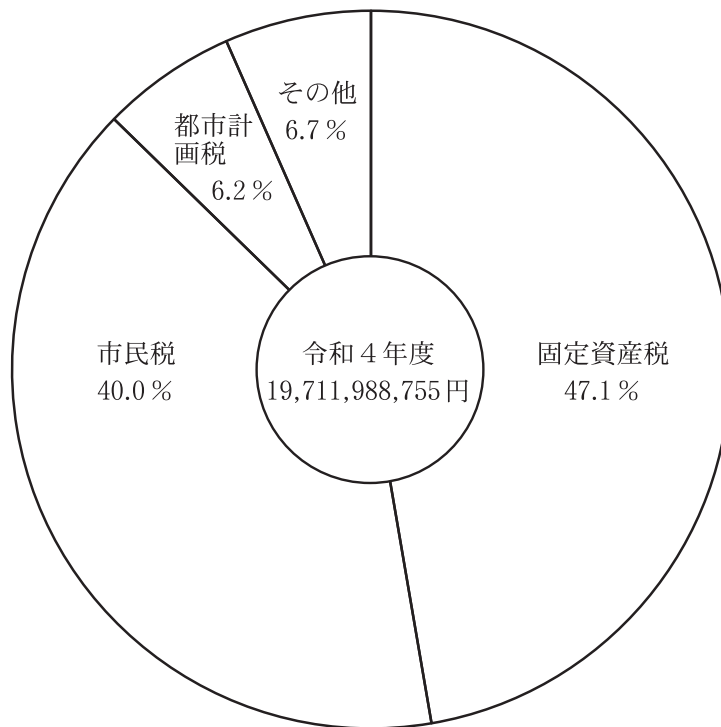

蔵書数 (図書館)

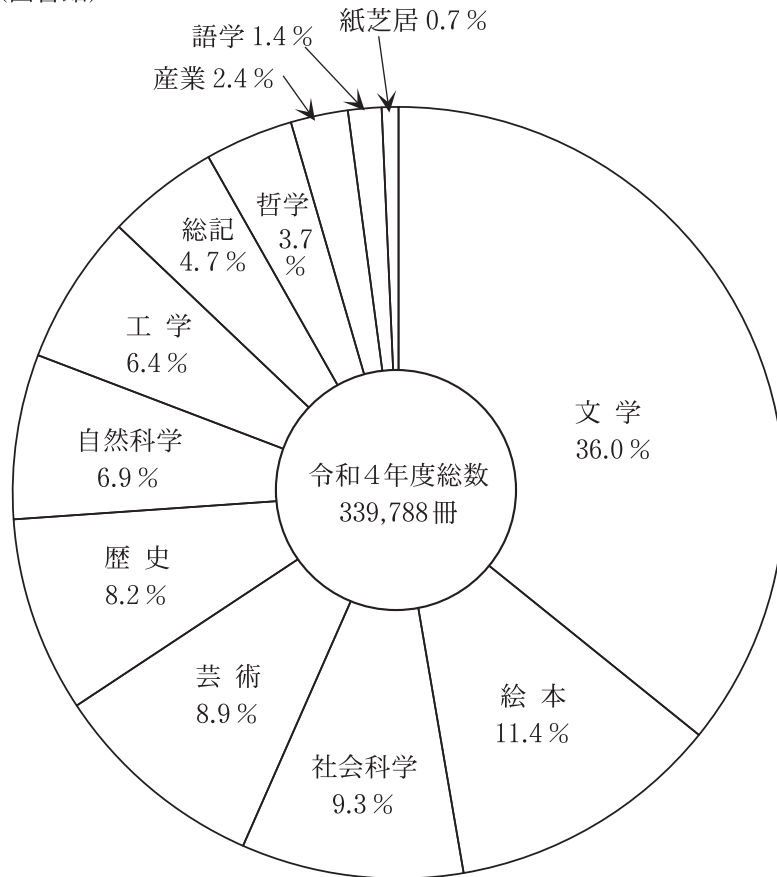

AV資料

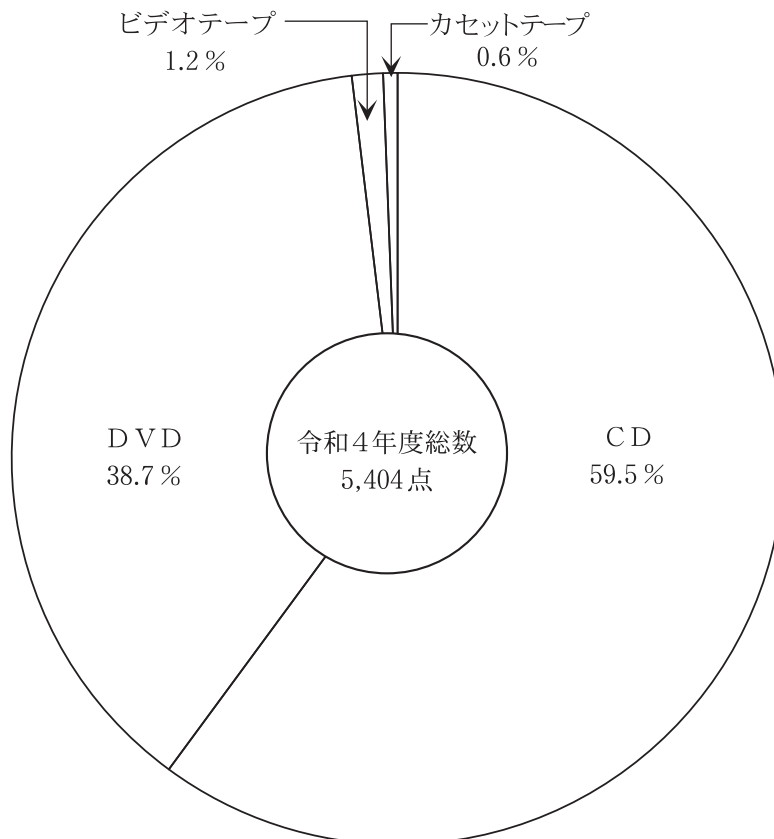



# 統計表



# 1 自然条件

## 1. 気象

### 1 気象

年次	気 温 ℃			降水量 mm		湿 度 %		風 速 m/s	
	平均	最高	最低	総量	最大日量	平均	最低	平均	最大
平成25年	16.9	38.4	-0.3	1,855.5	252.5	72.1	12.5	1.7	25.4
26	16.3	36.4	-0.4	1,890.0	192.0	72.3	14.7	1.6	25.2
27	16.7	36.1	-0.1	1,458.0	61.0	74.6	12.2	1.6	26.1
28	17.4	36.8	-2.6	1,414.0	154.5	75.7	14.1	1.5	30.0
29	16.9	37.3	-0.1	1,282.5	135.0	71.1	13.6	1.8	25.0
30	17.1	38.7	-3.2	1,822.5	242.5	73.8	11.1	1.7	25.2
令和元年	17.5	35.4	0.4	950.5	57.0	73.8	12.2	1.5	27.4
2	17.2	37.6	0.6	1,415.5	91.5	69.1	9.9	1.6	25.0
3	17.1	34.8	-2.8	1,236.5	55.5	69.5	13.5	1.6	23.7
4	17.1	37.1	-0.7	804.5	65.0	70.1	13.3	1.6	25.9
令和4年									
1月	6.0	12.9	-0.1	14.5	7.0	59.7	31.8	1.7	18.1
2	5.4	13.7	-0.7	30.0	17.0	58.2	17.5	2.0	21.1
3	11.1	22.2	1.9	72.5	20.0	66.3	15.7	1.5	22.9
4	15.5	24.2	4.5	72.0	20.0	68.1	13.3	1.3	15.4
5	19.2	29.5	9.7	44.0	13.0	67.1	16.4	1.3	14.6
6	23.7	37.1	15.1	33.5	15.5	76.3	36.6	1.4	17.9
7	27.6	34.5	22.6	141.0	42.5	80.6	42.7	1.3	13.2
8	29.1	36.7	21.3	18.5	11.5	75.5	44.5	1.5	13.7
9	25.4	36.3	17.8	224.5	65.0	81.8	45.5	1.6	24.0
10	18.8	31.0	11.2	55.5	33.5	71.6	29.2	1.6	13.5
11	15.2	22.7	8.5	80.0	34.0	74.7	32.1	1.4	14.0
12	7.8	14.5	0.5	18.5	5.0	61.6	31.9	2.1	25.9

資 料：消防本部

観測場所：新居浜市一宮町 1-5-1

## 2. 土 地

### 2 有租地面積

(単位：ha)

年 次	総 数	宅 地	田	畑	山 林	原 野	池 沼	雑種地
平成25年度	10,414	2,438	844	644	6,085	10	3	388
26	10,400	2,447	836	638	6,070	10	3	390
27	10,401	2,459	825	638	6,069	10	3	397
28	10,318	2,469	815	618	5,989	10	3	399
29	10,325	2,478	808	611	6,002	10	3	406
30	10,355	2,489	800	610	6,041	10	3	401
令和元年度	10,365	2,502	791	591	6,041	10	3	408
2	10,363	2,514	779	591	6,053	10	3	413
3	10,399	2,528	765	585	6,080	10	3	428
4	10,417	2,537	750	578	6,078	10	3	461

資料：課税課

### 3 土 地

年 次	総面積 km <sup>2</sup>	可住地面積 km <sup>2</sup>	林野面積 km <sup>2</sup>	DID面積 km <sup>2</sup>	民有地面積 ha	宅地面積 ha	可住地面積割合％	DID面積割合％	宅地化率 ％
平成23年	234.32	63.03	171.29	—	10,416	2,416	26.9	—	23.2
24	234.32	63.03	171.29	—	10,415	2,427	26.9	—	23.3
25	234.32	63.03	171.29	—	10,414	2,438	26.9	—	23.4
26	234.46	63.17	171.29	—	10,399	2,447	26.9	—	23.5
27	234.46	63.52	170.94	29.2	10,401	2,459	27.1	12.5	23.6
28	234.46	63.52	170.94	—	10,319	2,469	27.1	—	23.9
29	234.50	63.56	170.94	—	10,325	2,478	27.1	—	24.0
30	234.50	63.56	170.94	—	10,355	2,478	27.1	—	23.9
令和元年	234.50	63.56	170.94	—	10,365	2,502	27.1	—	24.1
2	234.50	63.58	170.92	29.1	10,364	2,514	27.1	12.4	24.3
3	234.47	63.55	170.92	—	10,400	2,528	27.1	—	24.3

注：D I D面積…人口集中地区（総務省が一定の条件により指定した地域）

資料：県統計課  
（市町のすがた）

## 2 人 口

### 3. 国勢調査人口

#### 4 国勢調査人口の推移（各年10月1日現在）

年次	総数	男	女	世帯数
昭和50年	131,712	63,979	67,733	39,366
55	132,339	64,042	68,297	41,525
60	132,184	63,695	68,489	42,995
平成2年	129,149	62,081	67,068	44,280
7	127,917	61,460	66,457	46,559
12	125,537	60,034	65,503	48,126
17	123,952	59,190	64,762	49,484
22	121,735	58,219	63,516	50,377
27	119,903	57,551	62,352	50,653
令和2年	115,938	56,004	59,934	51,310

資料：国勢調査

#### 5 県内各市国勢調査人口の推移（各年10月1日現在）

区分	12年	区分	平成17年	22年	27年	令和2年
県計	1,493,092	県計	1,467,815	1,431,493	1,385,262	1,334,841
松山市	473,379	松山市	514,937	517,231	514,865	511,192
今治市	117,930	今治市	173,983	166,532	158,114	151,672
宇和島市	62,126	宇和島市	89,444	84,210	77,465	70,809
八幡浜市	33,285	八幡浜市	41,264	38,370	34,951	31,987
新居浜市	125,537	新居浜市	123,952	121,735	119,903	115,938
西条市	58,110	西条市	113,371	112,091	108,174	104,791
大洲市	39,011	大洲市	50,786	47,157	44,086	40,575
川之江市	38,126	伊予市	39,493	38,017	36,827	35,133
伊予三島市	36,832	四国中央市	92,854	90,187	87,413	82,754
伊予市	30,547	西予市	44,948	42,080	38,919	35,388
北条市	28,547	東温市	35,278	35,253	34,613	33,903
東予市	32,993					

資料：国勢調査

## 6 年齢(5歳階級)・男女別人口の推移(各年10月1日現在)

年 齢 (5歳階級)		平成22年			27年			令和2年		
		総数	男	女	総数	男	女	総数	男	女
総 数		121,735	58,219	63,516	119,903	57,551	62,352	115,938	56,004	59,934
幼年人口		16,550	8,432	8,118	15,812	8,159	7,653	14,205	7,303	6,902
幼年人口内訳	0～4歳	5,308	2,739	2,569	4,979	2,590	2,389	4,115	2,130	1,985
	5～9	5,476	2,809	2,667	5,317	2,739	2,578	4,844	2,497	2,347
	10～14	5,766	2,884	2,882	5,516	2,830	2,686	5,246	2,676	2,570
生産年齢人口		71,730	35,985	35,745	66,679	33,691	32,988	62,529	31,991	30,538
生産年齢人口内訳	15～19歳	5,062	2,762	2,300	5,296	2,778	2,518	4,871	2,593	2,278
	20～24	4,155	2,099	2,056	3,997	2,126	1,871	4,111	2,104	2,007
	25～29	6,052	3,073	2,979	5,451	2,842	2,609	4,949	2,674	2,275
	30～34	7,274	3,774	3,500	6,360	3,219	3,141	5,524	2,886	2,638
	35～39	8,687	4,397	4,290	7,475	3,826	3,649	6,217	3,119	3,098
	40～44	7,184	3,628	3,556	8,725	4,407	4,318	7,381	3,821	3,560
	45～49	7,139	3,648	3,491	7,160	3,636	3,524	8,708	4,426	4,282
	50～54	7,012	3,410	3,602	7,050	3,599	3,451	7,046	3,592	3,454
	55～59	8,340	4,004	4,336	6,940	3,350	3,590	6,943	3,542	3,401
60～64	10,825	5,190	5,635	8,225	3,908	4,317	6,779	3,234	3,545	
老年人口		32,643	13,271	19,372	36,715	15,228	21,487	37,325	15,559	21,766
老年人口内訳	65～69歳	8,448	3,997	4,451	10,466	4,943	5,523	7,885	3,699	4,186
	70～74	7,286	3,194	4,092	7,955	3,649	4,306	9,828	4,537	5,291
	75～79	6,784	2,766	4,018	6,621	2,804	3,817	7,115	3,140	3,975
	80～84	5,241	2,002	3,239	5,640	2,101	3,539	5,545	2,165	3,380
	85～89	3,111	906	2,205	3,763	1,247	2,516	4,037	1,329	2,708
	90～94	1,358	330	1,028	1,727	385	1,342	2,130	581	1,549
	95～99	360	71	289	481	89	392	654	93	561
100歳以上	55	5	50	62	10	52	131	15	116	
年齢不詳		812	531	281	697	473	224	1,879	1,151	728

資料：国勢調査

7 産業（大分類）別就業者数の推移（各年10月1日現在）

産 業		平成22年	平成27年	令和2年
総 数		54,462	54,878	53,248
第 一 次 産 業	農 業 、 林 業 ( うち 農 業 )	674 (623)	636 (599)	582 544
	漁 業	115	84	68
	第 二 次 産 業	鉱 業、採石業、砂利採取業	10	19
	建 設 業	5,658	5,127	5,131
	製 造 業	11,475	11,814	11,885
第 三 次 産 業	電 気・ガ ス・熱 供 給・水 道 業	413	407	418
	情 報 通 信 業	386	402	340
	運 輸 業、郵 便 業	3,304	3,136	3,092
	卸 売 業、小 売 業	8,279	7,773	7,415
	金 融 業、保 険 業	1,161	1,074	982
	不 動 産 業、物 品 賃 貸 業	515	554	599
	学 術 研 究、専 門・技 術 サ ー ビ ス 業	1,831	1,749	1,882
	宿 泊 業、飲 食 サ ー ビ ス 業	2,636	2,480	2,294
	生 活 関 連 サ ー ビ ス 業、娯 楽 業	1,998	1,810	1,691
	教 育、学 習 支 援 業	2,142	2,212	2,294
	医 療、福 祉	7,343	8,003	8,166
	複 合 サ ー ビ ス 事 業	305	437	408
	サ ー ビ ス 業	2,837	2,951	2,990
	公 務	1,329	1,258	1,256
	分類不能の産業		2,051	2,992

資料：国勢調査

4. 住民基本台帳人口

8 住民基本台帳人口の推移（各年12月末現在）

年 次	世 帯 数	人 口			1世帯当たり人口
		総 数	男	女	
平成 25 年	57,113	124,183	59,459	64,724	2.17
26	57,159	123,330	59,075	64,255	2.16
27	57,144	122,347	58,562	63,785	2.14
28	57,361	121,637	58,181	63,456	2.12
29	57,565	120,915	57,947	62,968	2.10
30	57,621	119,893	57,566	62,327	2.08
令和 元 年	57,741	118,970	57,166	61,804	2.06
2	57,740	117,846	56,711	61,135	2.04
3	57,614	116,624	56,153	60,471	2.02
4	57,569	115,314	55,623	59,691	2.00

資料：市民課

9 人口動態と移動（各年1/1～12/31合計）

年次	出生	死亡	自然増減	転入	転出	社会増減	年増減数
平成25年	1,058	1,544	△ 486	3,266	3,605	△ 339	△ 825
26	1,000	1,485	△ 485	3,189	3,588	△ 399	△ 884
27	997	1,597	△ 600	3,282	3,696	△ 414	△ 1,014
28	955	1,519	△ 564	3,207	3,375	△ 168	△ 732
29	928	1,582	△ 654	3,259	3,357	△ 98	△ 752
30	873	1,574	△ 701	3,224	3,566	△ 342	△ 1,043
令和元年	781	1,515	△ 734	3,371	3,577	△ 206	△ 940
2	773	1,574	△ 801	3,001	3,357	△ 356	△ 1,157
3	773	1,657	△ 884	3,069	3,418	△ 349	△ 1,233
4	747	1,778	△ 1,031	3,431	3,725	△ 294	△ 1,325

資料：市民課

10 在住外国人国籍別人口（各年12月末現在）

年次	世帯数	総数			ベトナム			中国			韓国、朝鮮			ブラジル			フィリピン			インドネシア			その他		
		計	男	女	計	男	女	計	男	女	計	男	女	計	男	女	計	男	女	計	男	女	計	男	女
平成30年	1,007	1,139	518	621	297	125	172	198	118	80	196	87	109	104	53	51	134	44	90	90	29	61	120	62	58
令和元年	1,217	1,359	633	726	418	174	244	210	132	78	187	84	103	154	85	69	146	52	94	105	33	72	139	73	66
2	1,224	1,353	656	697	455	215	240	178	107	71	180	81	99	133	76	57	164	64	100	90	28	62	153	85	68
3	1,118	1,230	608	622	414	200	214	137	88	49	170	73	97	105	59	46	171	65	106	75	32	43	158	91	67
4	1,224	1,342	650	692	447	194	253	119	72	47	171	77	94	87	55	32	175	67	108	111	47	64	232	138	94

資料：市民課

## 11 年次別人口推移

年次	世帯数	人 口			面積	摘 要
		総 数	男	女		
	世帯	人	人	人	km <sup>2</sup>	
昭和12年	6,740	32,254	16,024	16,230	18.39	市制施行 (11.3)
15	8,261	42,392	22,669	19,723	18.39	第5回国勢調査
22	12,206	51,930	26,313	25,617	18.39	第6回国勢調査
25	12,443	57,421	28,618	28,803	18.39	第7回国勢調査
28	15,702	73,671			43.42	神郷村、垣生村、多喜浜村 大島村編入 (5.3)
30	21,386	101,870			161.35	泉川町、中萩町、船木村、 大生院村編入 (3.31)
30	22,804	107,234	52,938	54,296	161.60	第8回国勢調査
31	22,641	106,421	52,531	53,890	142.04	大生院西部地区西条市に分 離 (9.28)
34	25,821	120,863			157.41	角野町編入 (4.1)
35	29,167	125,688	61,356	64,332	156.55	第9回国勢調査
40	31,929	125,155	60,863	64,292	156.69	第10回国勢調査
45	35,430	126,033	61,009	65,024	157.41	第11回国勢調査
50	39,366	131,712	63,979	67,733	158.62	第12回国勢調査
55	41,525	132,339	64,042	68,297	160.05	第13回国勢調査
56	44,516	135,396	65,985	69,411	160.08	住民基本台帳人口 (4.1)
57	44,812	135,021	65,701	69,320	160.12	住民基本台帳人口 (4.1)
58	45,135	134,698	65,363	69,335	160.13	住民基本台帳人口 (4.1)
59	45,334	134,078	64,978	69,100	160.13	住民基本台帳人口 (4.1)
60	45,689	134,127	64,889	69,238	160.13	住民基本台帳人口 (4.1)
60	42,995	132,184	63,695	68,489	160.54	第14回国勢調査
61	46,104	134,047	64,840	69,207	160.56	住民基本台帳人口 (4.1)
62	46,269	133,536	64,541	68,995	160.60	住民基本台帳人口 (4.1)
63	46,427	132,984	64,188	68,796	161.12	住民基本台帳人口 (4.1)
平成元年	46,864	132,764	64,069	68,695	161.12	住民基本台帳人口 (4.1)
2	47,250	132,251	63,761	68,490	161.12	住民基本台帳人口 (4.1)
2	44,280	129,149	62,081	67,068	161.14	第15回国勢調査
3	47,782	132,200	63,800	68,400	161.16	住民基本台帳人口 (4.1)
4	48,337	132,105	63,753	68,352	161.16	住民基本台帳人口 (4.1)
5	48,952	132,026	63,755	68,271	161.17	住民基本台帳人口 (4.1)
6	49,304	131,638	63,527	68,111	161.23	住民基本台帳人口 (4.1)
7	49,773	131,324	63,334	67,990	161.23	住民基本台帳人口 (4.1)
7	46,559	127,917	61,460	66,457	161.23	第16回国勢調査
8	50,060	130,570	62,920	67,650	161.23	住民基本台帳人口 (4.1)
9	50,442	130,331	62,687	67,644	161.27	住民基本台帳人口 (4.1)
10	51,034	130,115	62,541	67,574	161.27	住民基本台帳人口 (4.1)
11	51,341	129,432	62,214	67,218	161.27	住民基本台帳人口 (4.1)

年次	世帯数	人 口			面積	摘 要
		総 数	男	女		
	世帯	人	人	人	km <sup>2</sup>	
平成12年	51,614	128,882	61,827	67,055	161.30	住民基本台帳人口 (4.1)
12	48,126	125,537	60,034	65,503	161.30	第17回国勢調査
13	51,885	128,337	61,567	66,770	161.30	住民基本台帳人口 (4.1)
14	52,366	128,161	61,406	66,755	161.30	住民基本台帳人口 (4.1)
15	48,272	125,814	60,172	65,642	234.30	別子山村編入 (4.1)
15	52,993	127,926	61,284	66,642	234.30	住民基本台帳人口 (4.1)
16	53,404	127,553	61,092	66,461	234.30	住民基本台帳人口 (4.1)
17	53,679	126,708	60,619	66,089	234.30	住民基本台帳人口 (4.1)
17	49,484	123,952	59,190	64,762	234.30	第18回国勢調査
18	54,308	126,581	60,616	65,965	234.30	住民基本台帳人口 (4.1)
19	54,745	126,248	60,429	65,819	234.30	住民基本台帳人口 (4.1)
20	55,131	126,024	60,296	65,728	234.30	住民基本台帳人口 (4.1)
21	55,556	125,689	60,195	65,494	234.30	住民基本台帳人口 (4.1)
22	55,833	125,413	60,041	65,372	234.30	住民基本台帳人口 (4.1)
22	50,377	121,735	58,219	63,516	234.30	第19回国勢調査
23	56,147	124,931	59,768	65,163	234.30	住民基本台帳人口 (4.1)
24	56,429	124,438	59,541	64,897	234.32	住民基本台帳人口 (4.1)
25	56,952	124,388	59,475	64,913	234.32	住民基本台帳人口 (4.1)
26	57,055	123,696	59,195	64,501	234.46	住民基本台帳人口 (4.1)
27	57,147	122,751	58,801	63,950	234.46	住民基本台帳人口 (4.1)
27	50,653	119,903	57,551	62,352	234.46	第20回国勢調査
28	57,237	121,966	58,368	63,598	234.50	住民基本台帳人口 (4.1)
29	57,339	121,211	58,082	63,129	234.50	住民基本台帳人口 (4.1)
30	57,461	120,351	57,688	62,663	234.50	住民基本台帳人口 (4.1)
31	57,573	119,281	57,258	62,023	234.50	住民基本台帳人口 (4.1)
令和2年	57,808	118,521	57,008	61,513	234.50	住民基本台帳人口 (4.1)
2	51,310	115,938	56,004	59,934	234.50	第21回国勢調査
3	57,839	117,439	56,534	60,905	234.47	住民基本台帳人口 (4.1)
4	57,607	116,052	55,920	60,132	234.47	住民基本台帳人口 (4.1)
5	57,655	114,886	55,465	59,421	234.47	住民基本台帳人口 (4.1)

注：国勢調査・住民基本台帳人口以外は推計人口である。

昭和35年以降の面積は国土地理院発表による。

平成15年の別子山村編入人口は新居浜市、別子山村平成12年の国勢調査の合算である。

平成15年の住民基本台帳人口は新居浜市、別子山村3月末現在の住民基本台帳の合算である。

平成24年7月9日の住民基本台帳法改正により、外国人が住民基本台帳の登録対象となったため、平成25年以降は外国人を含む人口としている。



## 12 町丁別人口と世帯数

町 丁 名	世帯数	人口	男	女	町 丁 名	世帯数	人口	男	女
港 町	473	898	426	472	庄内町五丁目	381	765	372	393
若水町一丁目	238	435	183	252	庄内町六丁目	435	782	393	389
若水町二丁目	305	490	235	255	八 雲 町	375	730	360	370
徳 常 町	405	649	337	312	坂井町一丁目	287	619	299	320
繁 本 町	174	337	147	190	坂井町二丁目	252	503	239	264
宮 西 町	122	211	111	100	大 江 町	—	—	—	—
泉 宮 町	488	791	394	397	金 子 町	—	—	—	—
泉 池 町	237	420	200	220	新 居 浜 乙	—	—	—	—
西 町	143	275	141	134	東雲町一丁目	183	335	184	151
中須賀町一丁目	457	901	437	464	東雲町二丁目	497	962	471	491
中須賀町二丁目	201	360	181	179	東雲町三丁目	337	607	300	307
西原町一丁目	118	208	104	104	桜 木 町	783	1,522	711	811
西原町二丁目	174	303	167	136	南小松原町	529	974	426	548
西原町三丁目	64	98	43	55	清 水 町	463	911	454	457
政枝町一丁目	290	641	320	321	松 の 木 町	506	916	446	470
政枝町二丁目	295	630	308	322	沢津町一丁目	200	377	189	188
政枝町三丁目	177	369	177	192	沢津町二丁目	320	657	323	334
高 木 町	344	759	379	380	沢津町三丁目	232	476	242	234
久保田町一丁目	249	529	257	272	高 津 町	577	1,262	597	665
久保田町二丁目	575	1,267	626	641	宇高町一丁目	391	707	349	358
久保田町三丁目	433	970	470	500	宇高町二丁目	236	483	234	249
一宮町一丁目	270	590	292	298	宇高町三丁目	244	579	277	302
一宮町二丁目	376	491	301	190	宇高町四丁目	192	429	214	215
滝 の 宮 町	209	453	216	237	宇高町五丁目	300	701	331	370
西の土居町一丁目	265	514	240	274	高 田 一 丁 目	225	547	288	259
西の土居町二丁目	548	1,062	510	552	高 田 二 丁 目	172	349	162	187
河 内 町	633	1,411	703	708	郷 乙	3	9	3	6
江 口 町	446	856	419	437	八 幡 一 丁 目	658	1,487	724	763
北 新 町	351	751	356	395	八 幡 二 丁 目	270	553	261	292
前 田 町	136	269	166	103	八 幡 三 丁 目	250	536	249	287
王 子 町	178	377	179	198	垣 生 一 丁 目	254	580	278	302
新田町一丁目	362	665	301	364	垣 生 二 丁 目	340	714	355	359
新田町二丁目	232	404	201	203	垣 生 三 丁 目	242	502	232	270
新田町三丁目	49	66	38	28	垣 生 四 丁 目	250	461	217	244
惣 開 町	9	10	5	5	垣 生 五 丁 目	158	332	156	176
磯 浦 町	240	354	167	187	垣 生 六 丁 目	331	711	346	365
星 越 町	443	903	534	369	郷	—	—	—	—
田 所 町	224	464	227	237	楠 崎 一 丁 目	125	258	125	133
新 須 賀	—	—	—	—	楠 崎 二 丁 目	97	174	80	94
新須賀町一丁目	327	665	327	338	郷 一 丁 目	333	674	331	343
新須賀町二丁目	260	538	249	289	郷 二 丁 目	102	248	116	132
新須賀町三丁目	191	324	161	163	郷 三 丁 目	297	645	298	347
新須賀町四丁目	215	383	180	203	郷 四 丁 目	253	575	290	285
菊本町一丁目	84	145	73	72	郷 五 丁 目	205	356	189	167
菊本町二丁目	125	228	116	112	又 野 一 丁 目	171	341	163	178
平 形 町	277	505	258	247	又 野 二 丁 目	62	118	58	60
庄内町一丁目	496	1,012	472	540	又 野 三 丁 目	130	252	126	126
庄内町二丁目	459	966	492	474	落 神 町	180	375	179	196
庄内町三丁目	486	966	487	479	神 郷 一 丁 目	158	326	158	168
庄内町四丁目	437	807	385	422	神 郷 二 丁 目	46	110	51	59

令和5年3月末現在

町 丁 名	世帯数	人口	男	女	町 丁 名	世帯数	人口	男	女
清 住 町	84	108	34	74	上 原 四 丁 目	54	119	52	67
田 の 上 一 丁 目	424	855	415	440	御 蔵 町	275	422	169	253
田 の 上 二 丁 目	453	1,020	517	503	角 野	27	54	28	26
田 の 上 三 丁 目	241	504	238	266	西 泉 町	276	582	291	291
田 の 上 四 丁 目	216	494	239	255	西連寺町一丁目	452	880	384	496
松 神 子 一 丁 目	224	452	200	252	西連寺町二丁目	212	428	210	218
松 神 子 二 丁 目	375	759	369	390	篠 場 町	340	677	314	363
松 神 子 三 丁 目	111	239	127	112	山 田 町	159	301	144	157
松 神 子 四 丁 目	135	275	133	142	山 根 町	84	145	69	76
長 岩 町	55	126	65	61	中 西 町	430	848	382	466
多 喜 浜	—	—	—	—	宮 原 町	262	527	247	280
多喜浜一丁目	183	330	174	156	中筋町一丁目	303	676	326	350
多喜浜二丁目	70	167	83	84	中筋町二丁目	196	489	238	251
多喜浜三丁目	139	301	154	147	北内町一丁目	321	686	327	359
多喜浜四丁目	330	533	276	257	北内町二丁目	233	497	244	253
多喜浜五丁目	225	459	218	241	北内町三丁目	321	666	318	348
多喜浜六丁目	4	9	5	4	北内町四丁目	335	675	322	353
阿 島	—	—	—	—	吉 岡 町	253	480	224	256
阿 島 一 丁 目	318	564	296	268	角野新田町一丁目	106	212	101	111
阿 島 二 丁 目	214	429	208	221	角野新田町二丁目	101	206	103	103
阿 島 三 丁 目	71	141	76	65	角野新田町三丁目	103	251	129	122
阿 島 四 丁 目	75	129	61	68	種 子 川 町	51	106	53	53
荷 内 町	72	106	49	57	上 泉 町	406	715	340	375
黒 島	—	—	—	—	外 山 町	246	552	253	299
黒 島 一 丁 目	8	8	4	4	星 原 町	355	695	342	353
黒 島 二 丁 目	191	311	155	156	寿 町	311	569	263	306
大 島	111	155	81	74	岸の上町一丁目	298	592	284	308
阿 島 乙	—	—	—	—	岸の上町二丁目	113	201	103	98
坂井町三丁目	594	1,090	496	594	下泉町一丁目	456	852	398	454
船 木	2,918	5,967	2,821	3,146	下泉町二丁目	209	420	189	231
種 子 川 山	1	1	—	1	城 下 町	126	259	121	138
大 生 院	1,807	3,683	1,765	1,918	瀬 戸 町	264	474	244	230
菫 生 村	3,834	7,839	3,709	4,130	松 原 町	704	1,264	599	665
中 村	—	—	—	—	喜光地町一丁目	372	679	328	351
横 水 町	281	582	284	298	喜光地町二丁目	212	389	175	214
中村松木一丁目	302	558	289	269	西 喜 光 地 町	192	349	164	185
中村松木二丁目	165	314	151	163	松 木 町	107	194	91	103
土 橋 一 丁 目	321	629	304	325	光 明 寺 一 丁 目	134	302	154	148
土 橋 二 丁 目	405	813	378	435	光 明 寺 二 丁 目	—	—	—	—
本 郷 一 丁 目	450	906	443	463	東 田 一 丁 目	333	653	307	346
本 郷 二 丁 目	322	689	335	354	東 田 二 丁 目	521	1,057	495	562
本 郷 三 丁 目	162	294	131	163	東 田 三 丁 目	268	662	316	346
中 菫 町	641	1,296	588	708	観 音 原 町	51	104	59	45
中 村 一 丁 目	198	373	189	184	国 領 一 丁 目	124	230	108	122
中 村 二 丁 目	508	1,114	531	583	七 宝 台 町	407	780	357	423
中 村 三 丁 目	484	985	470	515	立 川 町	67	108	50	58
中 村 四 丁 目	647	1,391	661	730	大 永 山	17	33	17	16
上 原 一 丁 目	306	607	304	303	別 子 山	74	113	55	58
上 原 二 丁 目	181	390	181	209					
上 原 三 丁 目	216	468	227	241	合 計	57,655	114,886	55,465	59,421

資料：総合政策課

# 3 産 業

## 5. 農 業

### 13 農家数と世帯員数

年 次	農 家 数 (戸)						世帯員数 (人)
	総農家数	自給的農家	販 売 農 家				
			総 数	専 業	第1種兼業	第2種兼業	
平成12年	2,069	1,055	1,014	284	36	694	7,347
17	1,896	1,125	771	239	39	493	2,671
22	1,735	1,089	646	252	34	360	1,980
27	1,515	1,009	506	223	21	262	1,451
令和2年	1,277	874	403	—	—	—	1,139

注：世帯員数の調査対象について、平成12年の調査対象は全農家。平成17年以降の調査対象は全農家のうち販売農家のみ。

2020年(令和2年)農林業センサスから「専業」「第1種兼業」「第2種兼業」の調査項目削除

資料：農林業センサス

### 14 経営耕地面積規模別農家(経営体)数

(単位：戸)

年次	農家(経営体)数	30a未満	30～50a	50～100a	100～150a	150～200a	200a以上	経営耕地なし
平成12年	2,069	1,062	524	402	52	17	12	—
17	784	18	405	298	42	9	12	—
22	646	2	324	244	41	19	13	3
27	524	4	253	196	31	9	20	11
令和2年	423	9	193	152	34	7	18	10

注：平成12年の調査対象は全農家。平成17年の調査対象は全農業経営体のうち家族経営のみ。平成22年以降の調査対象は全農家のうち販売農家のみ。

資料：農林業センサス

### 15 経営耕地の状況

(単位：ヘクタール)

年 次	経営耕地総面積	田	畑	樹園地
平成12年	785	603	95	88
17	443	352	45	46
22	417	337	46	35
27	337	276	36	24
令和2年	276	210	47	19

注：経営耕地面積の調査対象について、平成12年は全農家。平成17年以降は全農家のうち販売農家のみ。

資料：農林業センサス

## 16 旧市町村別農家数

(単位：戸)

年次	新居浜市	垣生村	神郷村	多喜浜村	大島村	船木村	泉川町	大生院村	角野町	中萩町	別子山村
平成12年	370	107	218	104	37	286	206	180	165	396	36
17	340	90	175	110	41	249	176	166	163	360	26
22	319	87	161	100	38	216	170	149	143	331	21
27	291	67	149	88	24	197	153	133	125	270	18
令和2年	268	65	129	83	8	160	130	102	119	202	11

資料：農林業センサス

## 17 旧市町村別経営耕地面積

(単位：アール)

年次	新居浜市	垣生村	神郷村	多喜浜村	大島村	船木村	泉川町	大生院村	角野町	中萩町	別子山村
平成12年	13,933	4,930	7,966	3,902	1,009	11,484	7,420	7,111	6,020	14,761	1,129
17	11,711	3,853	5,883	3,163	985	9,408	5,819	5,977	5,239	11,908	528
22	11,348	4,208	5,520	2,899	793	7,973	5,673	6,441	4,605	11,213	516
27	10,452	3,747	4,548	2,726	458	6,238	5,114	4,934	4,060	9,141	415
令和2年	8,974	3,638	3,796	2,232	134	4,903	4,194	3,914	3,768	6,773	256

資料：農林業センサス

## 18 耕地面積

区分	平成25年	26年	27年	28年	29年	30年	令和元年	2年	3年	4年
耕地面積(ha)	980	961	950	933	922	909	891	876	870	851

資料：農林水産課

## 19 農地転用地区別調

4、5条関係(申請)令和4年

(単位：㎡)

地区名	公共施設				法人施設				個人施設				計					
	田		畑		田		畑		田		畑		田		畑		小計	
	筆数	面積	筆数	面積	筆数	面積	筆数	面積	筆数	面積	筆数	面積	筆数	面積	筆数	面積	筆数	面積
大生院	-	-	-	-	4	3,419.00	2	1,045.00	2	883.00	4	1,520.00	6	4,302.00	6	2,565.00	12	6,867.00
中萩	-	-	-	-	12	9,097.00	28	12,710.30	29	13,367.55	19	7,317.00	41	22,464.55	47	20,027.30	88	42,491.85
泉川	-	-	-	-	8	5,188.00	13	10,030.00	9	4,184.00	13	4,177.00	17	9,372.00	26	14,207.00	43	23,579.00
角野	-	-	-	-	7	2,638.00	8	3,297.00	4	1,765.00	7	1,353.00	11	4,403.00	15	4,650.00	26	9,053.00
船木	-	-	-	-	16	10,146.00	9	6,398.00	2	991.00	6	1,910.00	18	11,137.00	15	8,308.00	33	19,445.00
大島	-	-	-	-	-	-	-	-	-	-	-	-	-	-	-	-	-	-
多喜浜	-	-	-	-	9	10,549.00	6	6,435.00	-	-	1	304.00	9	10,549.00	7	6,739.00	16	17,288.00
神郷	-	-	-	-	4	5,024.00	3	1,940.00	11	4,067.00	8	1,634.00	15	9,091.00	11	3,574.00	26	12,665.00
垣生	-	-	-	-	1	786.00	1	912.00	6	3,347.00	5	2,448.00	7	4,133.00	6	3,360.00	13	7,493.00
高津	-	-	-	-	5	4,631.00	3	785.00	6	2,772.00	6	1,038.00	11	7,403.00	9	1,823.00	20	9,226.00
新居浜	-	-	-	-	10	5,674.00	-	-	9	5,480.00	9	2,144.00	19	11,154.00	9	2,144.00	28	13,298.00
別子山	-	-	-	-	-	-	-	-	-	-	-	-	-	-	-	-	-	-
合計	-	-	-	-	76	57,152.00	73	43,552.30	78	36,856.55	78	23,845.00	154	94,008.55	151	67,397.30	305	161,405.85

注：平成16年5月14日に線引きが廃止され、市街化区域・市街化調整区域の別がなくなり、市域全域許可制(申請)となっている。

資料：農業委員会

## 6. 林 業

### 20 林野面積

(単位：ha)

年次	総数	森 林								森林で ない 原野
		総数	人 工 林		天 然 林		竹 林	人 工 伐採地 跡地	未 立 木 地	
			針葉樹	広葉樹	針葉樹	広葉樹				
平成12年	10,077	10,077	5,697	20	798	2,708	36	1	817	—
17	17,198	17,198	9,377	29	1,344	4,994	115	—	1,339	—
22	17,172	17,172	9,355	30	1,338	5,016	115	—	1,318	—
27	17,166	17,166	9,354	30	1,314	5,020	115	—	1,333	—
令和2年	17,161	17,161	9,300	112	1,300	5,010	115	—	1,324	—

注：平成17年以降 旧別子山村を含めた面積

資料：農林水産課

## 7. 漁 業

### 21 漁協支所組合員数（令和5年3月末現在）

(単位：人)

区 分	総 数	新居浜	垣 生	多喜浜	大 島	銅山川
正 組 合 員	155	29	17	16	17	76
準 組 合 員	147	9	103	6	23	6

注1：漁協聞き取りによる。

資料：農林水産課

注2：銅山川漁業協同組合の組合員数については、四国中央市在住の者も含む。

### 22 漁船数（令和4年12月末現在）

支 所 名	総 数			隻 数 の 内 訳			
	隻数	総トン数	総馬力数	1 t 未満	1 ~ 3 t	3 ~ 5 t	5 t 以上
新 居 浜	31	101.13	2,009	10	4	15	2
垣 生	66	158.61	3,893	22	24	18	2
多 喜 浜	32	120.33	1,791	7	5	17	3
大 島	40	130.69	3,007	7	12	20	1
計	169	510.76	10,700	46	45	70	8

資料：愛媛県漁船統計表

### 23 漁獲高

(単位：千円)

区 分	平成29年	30年	令和元年	2年	3年
魚 介 類	316,127	264,587	186,290	332,192	320,743
藻 類	27,067	30,979	51,729	4,479	9,094
計	343,194	295,566	238,019	336,671	329,837

注：藻類にのり養殖分を含む。

資料：農林水産課

24 男女・年齢（5歳階級）別漁業就業者数（平成30年11月1日現在）

組合名	総数	男女別計		15～	20～	25～	30～	35～	40～	45～	50～	55～	60～	65歳
		男	女	19歳	24歳	29歳	34歳	39歳	44歳	49歳	54歳	59歳	64歳	以上
多喜浜	15	男	14	—	—	—	—	—	3	—	3	—	1	7
		女	1	—	—	—	—	—	—	1	—	—	—	—
垣生	25	男	25	—	—	—	—	—	3	—	—	1	—	21
		女	—	—	—	—	—	—	—	—	—	—	—	—
新居浜	26	男	23	—	—	—	—	3	1	2	—	5	1	11
		女	3	—	—	—	—	—	1	1	—	—	—	1
大島	28	男	22	—	—	2	2	—	—	1	—	6	1	10
		女	6	—	—	—	—	—	—	—	1	1	—	4
計	94	男	84	—	—	2	2	3	7	3	3	12	3	49
		女	10	—	—	—	—	—	1	2	1	1	—	5

資料：漁業センサス

25 経営体数、個人経営体の世帯員数（平成30年11月1日現在）

組合名	漁業経営体										
	総数	個人				団体					
		計	専業	兼業							
				自営漁業が主	自営漁業が従						
多喜浜	18	18	11	4	3	—					
垣生	25	25	25	—	—	—					
新居浜	21	21	16	4	1	—	世帯員				
大島	24	24	18	4	2	—	総数	男女別計		14歳	15歳
計	88	88	70	12	6	—		243	男	125	17
								女	118	20	98

注：世帯員は個人経営体出身者のみを対象としている。

資料：漁業センサス

## 8. 事業所

### 26 産業(大分類)別事業所数と従業者数

産業	平成23年		平成26年		平成28年		令和3年	
	事業所数	従業者数	事業所数	従業者数	事業所数	従業者数	事業所数	従業者数
総数	5,353	54,020	5,377	53,335	5,235	53,020	5,123	57,144
農林漁業	15	118	19	168	15	122	16	94
鉱業、採石業、砂利採取業	2	21	2	139	1	2	1	2
建設業	603	4,912	602	4,593	590	4,791	582	4,591
製造業	383	10,399	397	9,933	381	9,847	346	10,694
電気・ガス・熱供給・水道業	5	319	6	338	7	370	15	413
情報通信業	46	456	43	348	39	325	35	307
運輸業、郵便業	134	3,738	127	3,293	126	3,128	114	2,553
卸売業、小売業	1,487	10,190	1,410	9,931	1,365	9,814	1,231	9,766
金融業、保険業	105	1,304	98	1,219	96	1,137	95	1,047
不動産業、物品賃貸業	216	700	206	657	184	645	182	679
学術研究、専門・技術サービス業	237	1,922	246	2,189	239	2,276	246	2,447
宿泊業、飲食サービス業	673	4,117	684	4,002	687	3,887	613	3,540
生活関連サービス業、娯楽業	526	2,268	530	2,133	511	2,155	497	1,905
教育、学習支援業	147	850	150	875	146	929	211	2,571
医療、福祉	390	8,023	452	8,628	454	8,546	511	9,658
複合サービス事業	28	180	39	534	37	515	33	498
サービス業	356	4,503	366	4,355	357	4,531	358	5,159
公務	—	—	—	—	—	—	37	1,220

注：事業内容等不詳事業所は除く。

注：平成23～28年は民営事業所を調査対象とし、「大分類—公務」は調査対象外である。

資料：経済センサス—基礎調査(平成26年、平成26年7月1日現在)

経済センサス—活動調査(平成23年、平成24年2月1日現在)

経済センサス—活動調査(平成28年、平成28年6月1日現在)

経済センサス—活動調査(令和3年、令和3年6月1日現在)

### 27 産業(大分類)・従業者規模別事業所数と従業者数(令和3年6月1日現在)

産業	総数		従業者規模別事業所数							
	事業所数	従業者数	1～4人	5～9人	10～19人	20～29人	30～49人	50～99人	100人以上	出向・派遣 従業者のみ
総数	5,123	57,144	5,923	6,949	8,871	6,245	6,426	7,701	15,029	—
A-B 農林漁業	16	94	22	34	17	21	—	—	—	—
C 鉱業、採石業、砂利採取業	1	2	2	—	—	—	—	—	—	—
D 建設業	582	4,591	646	1,202	1,183	590	393	160	417	—
E 製造業	346	10,694	258	558	748	770	812	1,419	6,129	—
F 電気・ガス・熱供給・水道業	15	413	15	17	41	25	—	133	182	—
G 情報通信業	35	307	38	47	42	55	125	—	—	—
H 運輸業、郵便業	114	2,553	64	125	384	274	808	375	523	—
I 卸売業、小売業	1,231	9,766	1,552	1,916	2,061	1,164	1,036	1,294	743	—
J 金融業、保険業	95	1,047	85	89	272	143	341	117	—	—
K 不動産業、物品賃貸業	182	679	302	172	129	76	—	—	—	—
L 学術研究、専門・技術サービス業	246	2,447	358	215	333	52	262	393	834	—
M 宿泊業、飲食サービス業	613	3,540	811	839	763	583	339	205	—	—
N 生活関連サービス業、娯楽業	497	1,905	704	273	334	262	74	258	—	—
O 教育、学習支援業	211	2,571	254	187	157	399	529	740	305	—
P 医療、福祉	511	9,658	320	851	1,722	1,368	1,177	1,355	2,865	—
Q 複合サービス事業	33	498	60	49	48	—	—	76	265	—
R サービス業(他に分類されないもの)	358	5,159	409	288	620	411	312	1,092	2,027	—
S 公務	37	1,220	23	87	17	52	218	84	739	—

注：事業内容等不詳事業所は除く。

資料：経済センサス—活動調査

28 県内各市の産業(大分類)別民営事業所数と従業者数 (令和3年6月1日現在)

産 業	愛 媛 県		松山市		今治市		宇和島市		八幡浜市	
	事業所数	従業者数	事業所数	従業者数	事業所数	従業者数	事業所数	従業者数	事業所数	従業者数
総 数	59,710	562,714	20,693	220,652	7,640	67,050	4,106	26,548	1,818	11,835
A-B 農 林 漁 業	709	7,077	69	582	57	643	129	1,205	41	287
C 鉱業、採石業、砂利採取業	29	166	1	8	24	125	—	—	—	—
D 建 設 業	5,925	42,054	1,924	13,925	677	5,089	341	1,987	133	812
E 製 造 業	4,529	91,837	880	17,032	883	15,278	234	2,430	98	1,684
F 電気・ガス・熱供給・水道業	122	1,995	28	548	19	199	9	88	2	22
G 情 報 通 信 業	510	8,486	352	7,422	25	246	15	71	6	9
H 運 輸 業、郵 便 業	1,670	32,515	473	10,453	377	5,461	87	1,303	41	817
I 卸 売 業、小 売 業	15,214	114,243	5,016	46,029	1,969	13,336	1,131	6,876	539	2,679
J 金 融 業、保 険 業	1,112	15,308	525	9,168	124	1,469	80	796	24	223
K 不 動 産 業、物 品 賃 貸 業	3,430	11,362	1,593	6,253	280	1,055	259	629	221	422
L 学術研究、専門・技術サービス業	2,427	14,038	1,120	6,715	275	1,368	126	420	43	185
M 宿泊業、飲食サービス業	6,546	43,558	2,389	20,472	925	5,094	455	2,169	178	711
N 生活関連サービス業、娯楽業	5,405	21,581	1,908	9,759	581	1,905	397	1,134	160	655
O 教 育、学 習 支 援 業	1,622	15,311	667	8,928	188	1,759	100	357	39	109
P 医 療、福 祉	5,302	95,810	2,006	39,679	608	10,569	376	4,657	144	2,157
Q 複 合 サ ー ビ ス 事 業	595	7,096	134	2,381	77	628	46	691	24	330
R サービス業(他に分類されないもの)	4,563	40,277	1,608	21,298	551	2,826	321	1,735	125	733

新居浜市		西条市		大洲市		伊予市		四国中央市		西予市		東温市	
事業所数	従業者数	事業所数	従業者数	事業所数	従業者数	事業所数	従業者数	事業所数	従業者数	事業所数	従業者数	事業所数	従業者数
4,977	53,213	4,471	41,786	2,120	16,902	1,427	12,426	3,845	41,061	1,896	11,548	1,182	16,795
16	94	86	905	36	446	19	210	29	209	64	500	16	256
1	2	—	—	—	—	—	—	1	2	—	—	—	—
582	4,591	561	3,957	205	1,556	183	1,077	344	2,560	221	1,170	113	662
346	10,694	467	10,690	132	2,357	130	3,108	575	14,952	137	1,490	108	3,153
13	348	17	228	3	36	2	21	8	72	2	8	4	25
35	307	18	55	5	17	2	5	12	148	6	38	9	26
112	2,529	99	1,980	63	969	39	661	108	3,564	61	753	63	2,021
1,231	9,766	1,054	7,695	602	3,748	394	2,693	934	6,550	516	2,754	313	2,800
95	1,047	65	750	35	354	10	139	73	706	13	126	18	146
181	677	172	583	95	264	70	148	272	617	76	153	34	137
246	2,447	178	887	60	335	42	147	123	618	48	165	29	86
611	3,485	487	2,866	244	1,398	107	692	359	2,304	163	674	108	818
496	1,898	392	1,446	211	615	115	372	340	1,031	179	494	117	908
145	880	100	492	44	232	40	126	93	451	42	128	38	1,002
480	8,812	393	6,923	198	3,197	133	2,118	249	5,175	196	2,513	106	3,959
33	498	47	470	34	471	21	186	33	389	31	219	11	151
354	5,138	335	1,859	153	907	120	723	292	1,713	141	363	95	645

資料：経済センサス — 活動調査



## 9. 工 業

### 29 県内各市における工業主標比較と推移

(単位：所・人・万円)

区 分	令 和 元 年			2 年			3 年		
	事業 所数	従業 者数	製 造 品 出 荷 額 等	事業 所数	従業 者数	製 造 品 出 荷 額 等	事業 所数	従業 者数	製 造 品 出 荷 額 等
県 計	2,078	76,606	426,403,823	2,055	78,189	430,881,751	2,117	77,030	380,412,785
市 計	1,842	68,799	405,264,372	1,828	70,471	409,427,307	1,892	69,741	360,980,550
松 山 市	339	14,017	42,131,820	347	14,301	44,038,026	375	13,790	40,800,562
今 治 市	370	11,489	97,134,854	362	11,479	105,397,628	393	11,296	68,817,008
宇和島市	86	1,647	3,687,701	82	1,635	3,256,164	86	1,823	4,180,741
八幡浜市	45	1,571	3,144,266	47	1,623	3,541,598	37	1,364	3,783,135
新居浜市	187	9,267	89,537,581	184	9,940	85,002,404	203	10,572	86,517,289
西 条 市	233	9,395	84,504,479	223	9,383	79,470,089	240	9,226	72,715,240
大 洲 市	58	2,153	3,185,811	58	2,361	3,768,241	54	2,047	3,635,383
伊 予 市	68	2,448	7,625,914	68	2,460	7,670,345	66	2,769	7,070,979
四国中央市	327	12,750	64,467,756	330	13,015	66,913,950	314	12,849	63,521,171
西 予 市	75	1,394	2,844,761	72	1,577	3,048,155	61	1,192	2,347,764
東 温 市	54	2,668	6,999,429	55	2,697	7,320,707	63	2,813	7,591,278

注：従業者4人以上の事業所を対象としている。

資料：工業統計調査(令和元年～令和2年、各年6月1日現在)

経済センサス－活動調査(令和3年、令和3年6月1日現在)

### 30 工業の累年比較

年 次	事 業 所 数		従 業 者 数		製造品出荷額等(百万円)	
	実 数	対平成23年比	実 数	対平成23年比	実 数	対平成23年比
平 成 23 年	221	100	9,564	100	699,301	100
24	215	97.3	8,736	91.3	601,952	86.1
25	200	90.5	8,485	88.7	658,215	94.1
26	200	90.5	8,958	93.7	729,841	104.4
28	211	95.5	9,145	95.6	703,935	100.7
29	202	91.4	9,536	99.7	702,415	100.4
30	197	89.1	9,478	99.1	797,360	114.0
令 和 元 年	187	84.6	9,267	96.9	895,376	128.0
2	184	83.3	9,940	103.9	850,024	121.6
3	203	91.9	10,572	110.5	865,173	123.7

注：従業者4人以上の事業所を対象としている。

調査基準の変更に伴い、平成27年については工業統計調査は実施していない。

資料：工業統計調査(平成23年～平成26年、各年12月31日現在)

経済センサス－活動調査(平成23年、平成24年2月1日現在)

経済センサス－活動調査(平成28年、令和3年、各年6月1日現在)

工業統計調査(平成29年～令和2年、各年6月1日現在)

産 業	令 和 元 年			2 年			3 年		
	事業 所数	従業 者数	製 造 品 出荷額等	事業 所数	従業 者数	製 造 品 出荷額等	事業 所数	従業 者数	製 造 品 出荷額等
総 数	187	9,267	89,537,581	184	9,940	85,002,404	203	10,572	86,517,289
食 料 品	21	440	731,495	21	890	1,280,959	21	1,553	1,793,311
織 維 工 業	8	349	882,780	9	373	963,184	9	378	1,241,950
木 材 ・ 木 製 品	6	176	576,572	5	163	536,043	7	219	518,345
家 具 ・ 装 備 品	2	16	X	2	15	X	1	6	X
パルプ・紙・紙加工品	8	346	900,475	8	372	1,042,731	6	324	1,073,292
印 刷 ・ 同 関 連 業	3	44	32,139	3	41	30,806	3	47	31,619
化 学 工 業	12	2,199	25,138,503	12	2,214	23,802,971	14	2,035	22,632,812
プ ラ ス チ ッ ク 製 品	11	584	8,013,267	10	553	7,575,250	12	503	8,986,092
ゴ ム 製 品	—	—	—	—	—	—	1	7	X
窯 業 ・ 土 石 製 品	6	82	153,433	7	93	189,862	7	99	218,696
鉄 鋼 業	5	51	72,531	6	63	87,576	10	90	111,347
非 鉄 金 属	5	829	38,853,855	5	850	35,990,835	5	838	35,722,054
金 属 製 品	30	679	1,538,830	27	661	1,494,230	38	894	2,371,998
は ん 用 機 械 器 具	19	1,027	6,836,022	18	1,018	6,398,445	22	1,183	6,721,040
生 産 用 機 械 器 具	32	728	1,593,425	33	755	1,509,704	30	643	1,104,784
電 子 部 品 ・ デ バ イ ス ・ 電 子 回 路	3	1,139	X	3	1,146	X	3	804	1,238,398
電 気 機 械 器 具	10	542	2,575,578	9	694	2,534,687	7	908	2,707,561
輸 送 用 機 械 器 具	—	—	—	—	—	—	1	6	X
そ の 他	6	36	33,800	6	39	35,095	6	35	27,959

注：従業者4人以上の事業所を対象にしている。

経済産業省が公表する数値と相違があり得る。

資料：工業統計調査(令和元年～令和2年、各年6月1日現在)

経済センサス－活動調査(令和3年、令和3年6月1日現在)

## 4 金 融

### 10. 金 融

#### 32 中小企業向け融資制度貸付状況

(単位：件・万円)

年 度	総 数		振 興 資 金				緊 急 経 営 資 金		設 備 近 代 化 資 金		新 型 コ ロ ナ ウ イ ル ス 感 染 症 対 策 小 口 資 金	
			長 期		季 節							
	件 数	金 額	件 数	金 額	件 数	金 額	件 数	金 額	件 数	金 額	件 数	金 額
平成25年度	222	108,108	158	55,918	—	—	57	39,330	7	12,860	—	—
26	146	62,960	108	33,230	1	160	35	25,370	2	4,200	—	—
27	177	68,827	145	48,077	—	—	31	20,150	1	600	—	—
28	139	57,960	113	37,750	—	—	25	19,700	1	510	—	—
29	213	92,064	180	64,014	—	—	32	26,550	1	1,500	—	—
30	224	95,403	190	66,273	2	250	32	28,880	—	—	—	—
令和元年度	174	77,623	142	50,273	—	—	30	25,700	2	1,650	—	—
2	165	37,707	52	18,657	—	—	4	3,050	1	6,000	108	10,000
3	173	65,827	152	49,237	—	—	21	16,590	—	—	—	—
4	196	83,480	172	57,420	—	—	21	17,150	3	8,910	—	—

資料：産業振興課

#### 33 市内金融機関預貯金と貸出状況 (各年12月31日現在)

(単位：万円)

年 度	普 通 銀 行		そ の 他 金 融 機 関	
	預 金	貸 出	預 貯 金	貸 出
平成25年度	53,818,342	39,868,349	14,906,974	6,338,311
26	56,027,114	39,821,344	20,506,359	8,052,735
27	56,897,695	40,021,773	19,735,600	7,861,321
28	56,971,757	40,808,716	16,660,769	6,573,065
29	58,346,628	42,063,243	17,888,927	6,965,547
30	59,839,971	41,783,557	18,176,094	7,312,442
令和元年度	61,364,427	42,831,700	16,655,797	6,780,057
2	66,420,547	43,863,614	21,602,202	8,813,461
3	68,136,498	46,870,751	26,191,017	9,849,639
4	71,263,698	48,633,154	23,208,188	10,573,985

資料：新居浜金融協会・東予信用金庫・四国労働金庫・えひめ未来農業協同組合・愛媛信用金庫

## 5 市 民 生 活

### 11. 労 働

#### 34 一般職業紹介

年 度	新規求人数	新規求職申込件数			就 職 件 数		
		総 数	男	女	総 数	男	女
平成25年度	11,129	6,820	2,876	3,937	2,865	1,179	1,685
26	10,438	6,298	2,679	3,615	2,607	1,161	1,446
27	10,792	6,058	2,523	3,522	2,572	1,091	1,477
28	11,201	5,771	2,354	3,413	2,353	1,015	1,337
29	12,278	5,227	2,129	3,088	2,128	872	1,253
30	13,122	4,880	1,939	2,941	1,979	767	1,212
令和元年度	12,275	4,820	1,953	2,862	1,839	737	1,101
2	11,082	4,501	1,870	2,630	1,519	591	928
3	11,529	4,704	1,979	2,715	1,650	628	1,020
4	13,320	4,700	1,908	2,775	1,736	739	991

注：平成16年11月より求職申込件数の計は、性別を特定しないものを含み、男女の合計は必ずしも計と一致しない。

注：学卒を除き、パートを含む。

資料：新居浜公共職業安定所

#### 35 雇用保険

年 度	離職票提出件数	受給資格決定件数	初 回 受給者数	受 給 者 実 人 員			一般求職者 給付支給総額 (千円)
				総 数	男	女	
平成25年度	1,564	1,710	1,370	5,945	2,368	3,577	747,844
26	1,604	1,611	1,264	5,642	2,275	3,367	724,039
27	1,530	1,530	1,181	4,802	1,842	2,960	582,346
28	1,448	1,445	1,108	4,689	1,682	3,007	541,070
29	1,712	1,398	1,048	4,320	1,578	2,742	518,500
30	1,646	1,294	980	4,123	1,468	2,655	506,917
令和元年度	1,795	1,390	945	3,943	1,357	2,586	476,613
2	1,799	1,365	1,044	4,371	1,624	2,747	619,333
3	1,718	1,274	1,062	4,441	1,684	2,757	567,898
4	—	1,224	981	4,077	1,585	2,492	498,168

注：令和4年度より離職票提出件数の公表なし。

資料：新居浜公共職業安定所

## 12. 所 得

36 新居浜市内総生産

(単位：百万円)

項 目	平成28年度	29年度	30年度	令和元年度	2 年度
1. 農 林 水 産 業	1,320	1,270	1,144	1,090	1,062
(1) 農 業	969	918	873	833	795
(2) 林 業	268	272	219	207	223
(3) 水 産 業	84	80	53	51	44
2. 鉱 業	19	20	20	20	20
3. 製 造 業	220,058	259,582	285,589	252,295	259,654
4. 電気・ガス・水道業・廃棄物処理業	22,336	21,864	21,731	22,253	20,057
5. 建 設 業	23,571	26,145	18,704	18,930	21,875
6. 卸 売 ・ 小 売 業	36,958	38,085	37,661	36,818	34,381
7. 運 輸 ・ 郵 便 業	30,483	32,065	32,977	33,223	29,264
8. 宿 泊 ・ 飲 食 サービス業	9,174	9,559	9,725	8,922	5,832
9. 情 報 通 信 業	10,355	10,288	10,394	10,006	10,484
10. 金 融 ・ 保 険 業	15,980	16,080	15,799	17,185	16,491
11. 不 動 産 業	41,220	40,575	39,848	39,331	38,874
12. 専門・科学技術、業務支援サービス業	33,333	33,822	34,623	34,741	34,894
13. 公 務	14,472	14,986	15,496	15,799	16,440
14. 教 育	16,202	15,855	14,712	14,571	14,801
15. 保 健 衛 生 ・ 社 会 事 業	48,014	47,433	48,748	49,789	48,879
16. そ の 他 の サ ー ビ ス	17,232	17,794	17,450	17,247	15,447
17. 小 計 (1+2+3+4+5+6+7+8+9+10+11+12+13+14+15+16)	540,726	585,423	604,621	572,221	568,453
18. 輸入品に課される税・関税	8,148	9,653	10,685	9,972	10,105
19. (控除)総資本形成に係る消費税	6,470	7,263	8,861	8,355	8,030
20. 市町内総生産(17+18-19)	542,403	587,812	606,446	573,838	570,529
( 参 考 )					
第 1 次 産 業	1,320	1,270	1,144	1,090	1,062
第 2 次 産 業	243,647	285,746	304,313	271,245	281,548
第 3 次 産 業	295,758	298,407	299,164	299,886	285,843

資料：県統計課「市町民所得統計」

## 37 新居浜市民所得

(単位：百万円)

項 目	平成28年度	29年度	30年度	令和元年度	2年度
1. 雇 用 者 報 酬	224,964	231,269	225,762	232,477	230,451
2. 財 産 所 得 ( 非 企 業 部 門 )	18,231	19,297	18,674	19,825	19,189
(1) 一 般 政 府	△ 138	△ 200	△ 126	△ 13	△ 133
(2) 家 計	18,181	19,283	18,575	19,630	19,109
(3) 対 家 計 民 間 非 営 利 団 体	188	213	224	207	213
3. 企 業 所 得 ( 法 人 企 業 の 第 1 次 所 得 バ ラ ン ス )	109,582	118,325	117,656	112,999	81,871
(1) 民 間 法 人 企 業	84,890	94,463	95,319	91,943	60,910
(2) 公 的 企 業	2,948	2,202	1,827	1,760	1,293
(3) 個 人 企 業	21,744	21,660	20,510	19,295	19,668
a 農 林 水 産 業	324	342	179	169	134
b その他の産業(非農林水・非金融)	9,051	9,159	8,367	7,461	7,960
c 持 ち 家	12,369	12,159	11,964	11,666	11,575
市民所得(要素費用表示)(1+2+3)	352,777	368,891	362,092	365,300	331,511

資料：県統計課「市町民所得統計」

## 38 県内各市の総生産・市町民所得(令和2年度)

区 分	市 町 内 総 生 産		市 町 民 所 得	1 人 当 たり 市 町 民 所 得	
	実 数 (百万円)	経 済 成 長 率 (%)	実 数 (百万円)	実 数 (千円)	水 準 県=100
県 計	4,827,459	△ 6.5	3,297,910	2,471	100.0
市 計	4,451,679	△ 6.3	3,021,427	2,489	100.7
町 計	375,780	△ 9.5	276,483	2,291	92.7
松 山 市	1,644,367	△ 4.8	1,198,486	2,344	94.9
今 治 市	559,744	△ 18.9	389,587	2,569	104.0
宇 和 島 市	223,666	△ 6.4	152,762	2,157	87.3
八 幡 浜 市	108,798	△ 5.0	71,857	2,246	90.9
新 居 浜 市	570,529	△ 0.6	331,511	2,859	115.7
西 条 市	405,679	△ 0.9	287,299	2,742	111.0
大 洲 市	137,789	△ 4.7	95,197	2,346	94.9
伊 予 市	112,860	△ 4.6	87,500	2,491	100.8
四 国 中 央 市	450,353	△ 5.5	244,271	2,952	119.5
西 予 市	101,993	△ 7.9	75,025	2,120	85.8
東 温 市	135,901	△ 7.0	87,932	2,594	105.0

資料：県統計課「市町民所得統計」

### 13. 住 宅

39 地区・構造別公営住宅管理戸数（令和5年3月31日現在）

地 区		構 造				
		管理戸数	木 造	簡 耐	中 耐	高 耐
川 西	泉 宮	32	—	—	32	—
	泉 宮 第 二	20	—	—	20	—
	庄 内	10	—	10	—	—
	新 田	30	—	—	30	—
	新 田 第 二	70	—	—	70	—
	新 須 賀	48	—	—	48	—
	西 の 土 居	11	—	—	11	—
	滝 の 宮	7	—	7	—	—
	西 原	32	—	—	32	—
	北 新 町	170	—	—	170	—
川 東	南 小 松 原	248	—	—	248	—
	高 津	36	—	—	36	—
	桜 木	24	—	—	24	—
	城 下	35	—	—	35	—
	大 島	8	—	8	—	—
	大 島 東	5	—	5	—	—
上 部	岸 の 上 （ 上 ）	6	—	6	—	—
	瀬 戸	32	—	—	32	—
	瀬 戸 西	5	—	5	—	—
	寿	16	—	—	16	—
	篠 場	116	63	53	—	—
	横 山 北	18	—	—	18	—
	横 山 南	66	—	—	66	—
	治 良 丸	150	—	—	150	—
	治 良 丸 西	22	22	—	—	—
	治 良 丸 北	10	10	—	—	—
	治 良 丸 南	58	—	—	58	—
	東 田	142	—	30	48	64
	元 船 木	48	—	48	—	—
	大 生 院	188	30	158	—	—
松 原	180	—	—	180	—	
坂 井	12	—	—	12	—	
別 子 山	弟 地	3	3	—	—	—
	保 土 野	4	4	—	—	—
計		1,862	132	330	1,336	64

地区・構造別改良住宅管理戸数（令和5年3月31日現在）

地 区		構 造			
		管 理 戸 数	木 造	簡 耐	中 耐
川 東	南 小 松 原	64	—	—	64
	桜 木	72	—	—	72
	東 雲	24	—	—	24
計		160	—	—	160

地区・構造別活性化推進住宅管理戸数（令和5年3月31日現在）

地 区		構 造				
		管 理 戸 数	木 造	簡 耐	中 耐	耐 火
別 子 山	草 原	1	1	—	—	—
	肉 淵	7	1	—	—	6
	瓜 生 野	4	4	—	—	—
	瓜 生 野 第 2	4	4	—	—	—
計		16	10	—	—	6

資料：建築住宅課

40 住宅数（平成30年10月1日現在）

総 数	住 宅 数							住宅以外で人が 居住する建物数
	居 住 世 帯 あり			居 住 世 帯 なし				
	総 数	同居世帯 なし	同居世帯 あり	総 数	一 時 現在者 のみ	空き家	建築中	
60,160	49,950	49,580	370	10,210	20	10,200	—	40

資料：住宅・土地統計調査

41 世帯数（平成30年10月1日現在）

種 別	住宅数又は人が居 住する住宅以外の 建物数	世 帯 数						
		総 数	主 世 帯			同居世帯又は住居以外の建物 に居住する世帯		
			総 数	1人世帯	2人以上 の世帯	総 数	普通世帯	準世帯
住 宅 数	49,950	50,370	49,950	15,590	34,360	430	220	210
住宅以外で人が 居住する建物数	40	40	—	—	—	40	—	40

資料：住宅・土地統計調査



## 14. 生 活

### 42 酒類販売(消費)数量の推移

(単位：キロリットル)

区 分	平成29年	30年	令和元年	2年	3年
清 酒	381	442	414	394	401
合 成 清 酒	24	26	22	22	20
焼 酎	656	771	742	690	690
み り ん	72	83	71	79	77
ビ ー ル	2,426	2,300	2,113	1,769	1,798
果 実 酒	118	143	140	138	132
甘 味 果 実 酒	4	6	6	7	6
ウ イ ス キ ー	88	126	134	126	127
ブ ラ ン デ ー	5	6	5	4	4
発 泡 酒	635	726	665	611	629
ス ピ リ ッ ツ 類	322	499	582	646	919
リ キ ュ ー ル 類	1,783	2,241	2,292	2,269	2,152
そ の 他	393	442	431	371	333
計	6,907	7,811	7,617	7,130	7,288

資料：高松国税局

### 43 市内たばこ消費本数の推移

(単位：千本)

平成30年度	令和元年度	2年度	3年度	4年度
148,604	143,098	133,115	132,776	133,092

資料：課税課

## 15. 市 民 意 識

### 44 項目・部門別要望及び処理状況（令和4年度）

(単位：件)

部局名	件数	項 目	件数	部 門 別 処 理 状 況							合計
				満たした	近く満たせる	次年度以降	調査検討	参考	満たせない	その他	
福 祉 部	1	こども広場の遊具について	1	－	1	－	－	－	－	－	1
経 済 部	1	農道の補修・整備について	1	－	－	－	－	－	－	1	1
建 設 部	10	道路の補修・整備について	2	－	1	－	－	－	1	－	2
		交通安全施設の整備について	5	2	1	－	1	－	－	1	5
		河川・水路の整備について	3	－	－	－	3	－	－	－	3
合 計	12		12	2	3	－	4	－	1	2	12

資料：秘書課

45 市長への手紙・メール処理状況（令和4年度）

（単位：件）

部 名	件数	項 目	件数	部 門 別 処 理 状 況							合計	(再掲)新型コロナウイルス感染症対策に関するもの
				満たした	満たせる	次年度	検調査	参	な満	そ		
企 画 部	51	広報・広聴について	7	1	1	-	1	3	1	-	7	-
		政策について	1	1	-	-	-	-	-	-	1	-
		新居浜あかがねポイントについて	7	-	-	-	-	6	1	-	7	1
		地方創生について	1	-	-	-	-	-	1	-	1	1
		別子銅山文化遺産について	3	1	-	-	-	1	1	-	3	-
		情報化推進について	1	1	-	-	-	-	-	-	1	-
		スポーツについて	15	2	1	1	5	3	3	-	15	-
		文化について	2	1	-	-	-	-	1	-	2	-
		広瀬歴史記念館・広瀬邸・広瀬公園について	2	-	-	-	-	2	-	-	2	-
総 務 部	44	総合文化施設について	1	1	-	-	-	-	-	-	1	-
		その他	11	2	-	-	2	5	2	-	11	1
		市役所職員について	12	2	-	-	-	10	-	-	12	3
		市役所庁舎について	8	1	-	-	-	2	5	-	8	1
		税金について	13	5	-	-	-	-	8	-	13	-
福 祉 部	99	その他	11	5	-	-	-	1	1	4	11	2
		生活保護について	35	1	-	-	-	13	1	20	35	-
		高齢者福祉について	5	2	-	-	-	-	3	-	5	-
		子育て支援について	7	2	-	-	-	4	-	1	7	-
		保育園について	5	-	-	-	-	2	3	-	5	1
		国民健康保険について	4	1	-	-	-	1	2	-	4	-
		健康・医療について	23	8	2	-	-	7	5	1	23	3
		窓口対応について	2	1	-	-	-	1	-	-	2	-
市 民 環 境 部	62	その他	18	1	-	-	-	16	1	-	18	-
		安全安心について	10	3	1	-	-	4	2	-	10	-
		自治会について	4	2	-	-	-	2	-	-	4	-
		マイナンバーカードについて	3	1	-	-	-	1	1	-	3	-
		窓口対応について	9	4	-	-	-	5	-	-	9	-
		男女共同参画推進について	1	1	-	-	-	-	-	-	1	-
		ごみ処理について	19	3	1	-	-	9	5	1	19	1
		環境政策について	1	-	-	-	-	-	1	-	1	-
		環境衛生(悪臭・騒音・犬猫)について	7	2	-	-	-	4	1	-	7	-
経 済 部	72	斎場・墓地について	4	1	-	1	1	-	1	-	4	-
		その他	4	-	-	-	-	2	1	1	4	-
		観光について	1	1	-	-	-	-	-	-	1	-
		太鼓祭りについて	44	6	1	-	1	28	8	-	44	9
		マイントピア別子について	1	-	-	-	-	-	1	-	1	-
		地域公共交通について	6	2	-	1	-	3	-	-	6	-
		農地・農道等について	3	-	-	-	1	2	-	-	3	-
建 設 部	64	その他	17	3	-	1	1	9	3	-	17	1
		公園整備等について	19	6	1	-	1	7	4	-	19	1
		道路整備・舗装・改修	23	6	3	-	1	4	7	2	23	-
		交通安全対策について	1	1	-	-	-	-	-	-	1	-
		河川・水路について	1	-	-	-	-	-	1	-	1	-
		市営住宅について	15	5	-	-	-	6	-	4	15	-
		空き家対策について	1	1	-	-	-	-	-	-	1	-
教 育 委 員 会	35	その他	4	-	-	-	-	4	-	-	4	-
		小・中学校について	15	1	-	-	-	8	6	-	15	1
		市立幼稚園について	2	1	-	-	-	1	-	-	2	-
		公民館について	2	-	1	-	-	-	1	-	2	-
		学校給食について	1	1	-	-	-	-	-	-	1	-
		図書館について	5	1	-	-	-	4	-	-	5	-
消 防 本 部	5	その他	10	2	-	-	1	3	4	-	10	1
		消防・救急について	5	2	-	-	-	1	2	-	5	-
選 挙 管 理 委 員 会	4	選挙について	4	1	-	-	-	3	-	4	-	
上 下 水 道 局	7	水道について	5	4	-	-	-	1	-	-	5	-
		その他	2	1	-	1	-	-	-	-	2	-
そ の 他	52	その他	52	1	-	-	-	10	-	41	52	-
合 計	495		495	102	12	5	15	195	91	75	495	27

うち 市長への手紙 : 258件  
 市長へのメール : 237件

資料：秘書課

## 46 市民相談件数の推移

(単位：件)

年 度	総 数	相 続 ・ 贈 与	土 地 ・ 家 屋	夫 婦 ・ 親 子	相 隣 ・ 境 界	金 融 ・ 保 険	税 金	そ の 他	担 当 課 案 内 簡 易 な 相 談
平成25年度	1,088	184	15	121	54	18	7	69	620
26	1,054	165	28	70	57	15	8	57	654
27	1,164	231	68	105	67	21	5	135	532
28	1,125	194	73	92	61	7	7	143	548
29	1,138	219	57	73	61	6	4	94	624
30	1,348	213	67	74	65	14	6	89	820
令和元年度	1,286	209	50	57	50	8	7	81	824
2	642	180	34	40	19	7	23	94	245
3	650	146	51	59	27	19	21	84	243
4	600	157	34	44	24	9	30	79	223

注：その他… 契約問題、破産問題、損害賠償、債権・債務問題、保証人問題、行政問題、各種手続・手段、成年後見人制度など

資料：男女参画・市民相談課

## 47 自治会の推移（各年1月1日現在）

区 分	平成31年	令和2年	3年	4年	5年
自治会数	306	304	302	300	300
加入世帯数	35,027	34,477	33,864	32,576	31,463

資料：地域コミュニティ課

## 16. 男女共同参画

## 48 女性総合センター（令和5年4月1日現在）

施 設 名	所 在 地	職 員 数	開所年月日
女性総合センター	新居浜市庄内町四丁目4番19号	6人	平成2年5月8日

## 利用者数（令和4年4月1日～令和5年3月31日）

(単位：人)

区 分	総 数	勤労女性	家庭女性	その他(男性・子供等)
個 別 利 用	7,309	2,671	4,018	620
グループ活動による利用	20,506	5,178	9,824	5,504
そ の 他	19	8	1	10
計	27,834	7,857	13,843	6,134

資料：男女参画・市民相談課

49 政策・方針決定等への女性の参画状況（令和5年4月1日現在）

法律により設置されている委員会・委員

名 称	委員総数	うち女性	女性の割合
教 育 委 員 会	4	2	50.0 %
選 挙 管 理 委 員 会	4	2	50.0 %
公 平 委 員 会	3	1	33.3 %
監 査 委 員	3	0	0.0 %
農 業 委 員 会	19	1	5.3 %
固 定 資 産 評 価 審 査 委 員 会	3	0	0.0 %
計	36	6	16.7 %

法律により設置されている審議会等

名 称	委員総数	うち女性	女性の割合
新 居 浜 市 防 災 会 議	30	4	13.3 %
民 生 委 員 推 薦 会	14	4	28.6 %
新居浜市国民健康保険運営協議会	14	6	42.9 %
新居浜港地方港湾審議会	17	0	0.0 %
新 居 浜 市 水 防 協 議 会	25	0	0.0 %
新 居 浜 市 建 築 審 査 会	7	1	14.3 %
新 居 浜 市 介 護 認 定 審 査 会	54	12	22.2 %
新 居 浜 市 環 境 審 議 会	20	8	40.0 %
新 居 浜 市 青 少 年 問 題 協 議 会	18	9	50.0 %
新 居 浜 市 立 公 民 館 運 営 審 議 会	294	88	29.9 %
新 居 浜 市 地 域 交 流 セ ン タ ー 運 営 審 議 会	27	7	25.9 %
新 居 浜 市 社 会 教 育 委 員 会	15	5	33.3 %
新 居 浜 市 ス ポ ー ツ 推 進 審 議 会	17	3	17.6 %
新 居 浜 市 都 市 計 画 審 議 会	15	3	20.0 %
新 居 浜 市 国 民 保 護 協 議 会	30	3	10.0 %
新 居 浜 市 立 図 書 館 協 議 会	12	9	75.0 %
農業委員会(農地利用最適化推進委員)	14	0	0.0 %
計	623	162	26.0 %

市町村独自で設置している審議会等（行政職員のみで構成されている会を除く。）

委 員 会 数	委員総数	うち女性	女性の割合
92	1,627	568	34.9 %

総合計

委 員 会 数	委員総数	うち女性	女性の割合
115	2,286	736	32.2 %

資料：男女参画・市民相談課

## 6 社 会 生 活

### 17. 生活保護

#### 50 生活保護状況

区 分		平成30年度	令和元年度	2 年度	3 年度	4 年度
保護世帯数		1,052	1,040	1,023	983	954
保護人員		1,266	1,236	1,217	1,163	1,115
保護率		10.7	10.5	10.5	10.1	9.7
保護費総額(千円)		2,246,401	2,194,403	2,089,940	2,040,510	1,963,354
生活扶助	人員	1,091	1,059	1,025	988	951
	総額	564,957	542,583	519,460	483,410	453,477
住宅扶助	人員	940	912	912	870	844
	総額	231,081	231,006	230,675	224,568	218,690
教育扶助	人員	44	38	36	28	25
	総額	5,047	3,880	3,821	2,938	2,385
介護扶助	人員	327	333	332	322	321
	総額	63,350	67,252	65,171	59,036	61,152
医療扶助	人員	1,194	1,172	1,151	1,095	1,062
	総額	1,341,426	1,307,122	1,235,688	1,232,358	1,184,021
その他	人員	28	30	28	31	54
	総額	40,540	42,559	35,125	38,200	43,629

注：保護世帯数及び保護人員は月平均、保護率は1000分比（人口千人当たりの保護人員の割合）

資料：生活福祉課

### 18. 児童福祉

#### 51 私立保育所一覧（令和5年4月1日現在）

（単位：人）

施設名	所在地	職員数	園児数(2号・3号認定)		認可年月日
			定数	実数	
朝日保育園	新須賀町3-4-5	31	90	(93) 93	昭和23年 9月 3日
みなと保育園	港町15-38	23	100	(89) 89	昭和48年11月 5日
十全保育園	西原町2-3-12	22	120	(112) 112	昭和55年 4月 1日
新居浜八雲保育園	八雲町2-14	33	150	(148) 147	平成20年 4月 1日
はびねすnursery school	若水町1-9-13	15	55	(34) 34	平成31年 4月 1日
ルンビニ乳幼児保育園	東雲町3-2-2	22	60	(61) 61	昭和48年 4月 1日
さくら乳児園	桜木町11-21	14	30	(19) 19	昭和52年12月 1日
新居浜南沢津保育園	高津町12-58	29	160	(154) 154	平成21年 4月 1日
ミドリ保育園	八幡2-4-69	23	120	(123) 123	昭和38年12月13日
めぐみ保育園	田の上3-1-53	28	120	(136) 136	昭和44年 9月 9日
新田保育園	角野新田町3-12-51	31	90	(84) 84	昭和61年 1月 1日
泉川保育園	松原町11-15	32	120	(135) 135	平成15年 8月 1日
みどり園保育所	喜光地町2-6-8	33	200	(158) 158	昭和37年 9月 1日
すみれ保育園	土橋2-13-16	25	110	(128) 125	昭和57年 9月 1日
中萩保育園	中萩町8-1	25	140	(135) 135	平成24年 4月 1日
新居浜上部のぞみ保育園	中村2-8-49	21	60	(61) 60	昭和53年 4月 1日
新居浜萩生保育園	萩生1091-1	21	90	(89) 89	昭和57年 4月 1日
17 園		428	1,815	(1,759) 1,754	

注：( )は広域入所を含む

資料：こども保育課

## 52 公立保育所一覧（令和5年4月1日現在）

（単位：人）

施設名	所在地	職員数	園児数（2号・3号認定）		認可年月日
			定数	実数	
若宮保育園	新田町1-8-38	27	120	(97) 97	昭和44年4月1日
新居浜保育園	泉宮町7-11	26	120	(71) 71	昭和23年9月3日
金子保育園	久保田町1-3-13	23	90	(73) 73	昭和27年9月19日
高津保育園	松の木町3-12	21	90	(73) 73	昭和44年4月1日
垣生保育園	垣生4-2-25	17	60	(38) 38	昭和25年3月1日
多喜浜保育園	多喜浜5-4-53	14	120	(40) 39	昭和36年4月1日
東田保育園	東田1丁目甲1215-1	25	120	(68) 68	昭和30年9月1日
船木保育園	船木甲4319	20	80	(56) 56	昭和29年8月1日
角野保育園	中筋町2-4-34	15	60	(45) 45	昭和26年4月30日
大生院保育園	大生院344-1	20	120	(63) 63	昭和26年4月30日
別子保育園	別子山甲369（休止中）	1	30	(0) 0	平成15年4月1日 （僻地保育所として設置）
11園		209	1,010	(624) 623	

注：（ ）は広域入所を含む

資料：こども保育課

## 53 認定こども園（令和5年4月1日現在）

（単位：人）

施設名	所在地	職員数	園児数（2号・3号認定）		認可年月日
			定数	実数	
認定こども園泉幼稚園	王子町4番30号	31	130	(80) 80	平成27年4月1日
認定こども園グレース幼稚園	萩生2726番地1	13	33	(19) 19	平成29年4月1日
認定こども園ひかり幼稚園	山根町8番10号	33	60	(64) 64	平成31年4月1日
認定こども園菊本幼稚園	菊本町二丁目1番35号	29	48	(45) 45	令和3年4月1日
認定こども園愛光幼稚園	西原町一丁目4番6号	20	18	(17) 17	令和5年4月1日
5園		126	289	(225) 225	

注：（ ）は広域入所を含む

資料：こども保育課

## 54 地域型保育事業（令和5年4月1日現在）

（単位：人）

施設名	所在地	職員数	園児数（3号認定）		認可年月日
			定数	実数	
かがやき保育園	西原町二丁目2番111号	8	19	(19) 18	平成27年4月1日
かがやきぷらす保育園	久保田町二丁目4番41号	13	19	(22) 21	令和2年4月1日
ぽこ・あ・ぽこ保育園	又野一丁目6番20号	16	18	(20) 20	平成29年4月1日
ひまわり乳児園	郷三丁目16番7号	18	36	(32) 31	平成27年4月1日
こども園みるみる	西原町一丁目1番62号	17	12	(9) 9	平成27年4月1日
5園		72	104	(102) 99	

注：（ ）は広域入所を含む

資料：こども保育課

## 55 保育所入所人員の推移（各年4月1日現在）

（単位：人）

区分	平成31年	令和2年	3年	4年	5年
定数	3,079	3,097	3,146	3,127	3,188
入所人員	2,826 (2,855)	2,835 (2,876)	2,811 (2,841)	2,723 (2,742)	2,701 (2,720)

注：（ ）は広域入所を含む

資料：こども保育課

56 児童遊園地・子供広場設置数の推移（各年4月1日現在）

区 分	平成31年	令和2年	3年	4年	5年
児童遊園地	8	7	7	7	7
子供広場	58	58	55	55	55

資料：子育て支援課

57 児童センター（令和5年4月1日現在）

施 設 名	所 在 地	職員数	開 所 年 月 日
中央児童センター	新居浜市繁本町8-10	5人	昭和54年3月1日
川東児童センター	八幡2-10-22	4人	昭和59年4月1日
瀬戸児童館	瀬戸町7-32	4人	昭和57年4月1日
上部児童センター	中萩町10-13	5人	昭和62年4月1日

注：センター長は4館兼務 中央児童センターに配置

資料：子育て支援課

## 19. 高齢者福祉

58 高齢者人口（各年4月1日現在）

年 次	総 人 口		65 歳 以 上		年 齢 階 層 別 人 口				高 齢 者 人 口 構 成 比
	人 員	指 数	人 員	指 数	65～69歳	70～74歳	75～79歳	80歳以上	
平成31年	119,281	100	38,126	100	9,204	9,212	7,160	12,550	32.0
令和2年	118,521	99.4	38,089	99.9	8,348	9,764	7,266	12,711	32.1
3	117,439	98.5	37,924	99.5	7,679	10,405	6,949	12,891	32.3
4	116,052	97.3	37,754	99.0	7,262	10,345	6,871	13,276	32.5
5	114,886	96.3	37,328	97.9	6,851	9,585	7,646	13,246	32.5

資料：総合政策課

59 後期高齢者医療

年 度	被保険者数	医 療 総 額 (円)	1人当医療費(年額)
平成30年度	19,820	18,742,053,315	957,057
令和元年度	20,059	19,629,210,631	984,957
2	19,905	19,197,433,892	959,200
3	20,152	19,188,157,659	962,874
4	20,839	19,552,826,953	956,362

資料：国保課

## 60 独居高齢者対策

## 緊急通報装置設置数

(単位：人)

年 度	総 数	川 西 地 区	川 東 地 区	上 部 地 区
平成30年度	203	43	76	84
令和元年度	171	32	67	72
2	146	29	57	60
3	124	23	48	53
4	98	19	36	43

注：上部地区に別子山分を含む

## 見守り推進員数

(単位：人)

年 度	総 数	川 西 地 区	川 東 地 区	上 部 地 区
平成30年度	279	87	77	115
令和元年度	280	88	77	115
2	281	88	76	117
3	276	87	76	113
4	273	85	74	114

注：上部地区に別子山分を含む

資料：介護福祉課

## 61 生きがい対策

## 老人クラブの状況

区 分	平成30年度	令和元年度	2年度	3年度	4年度
ク ラ ブ 数	88	87	84	84	69
構成人員(人)	5,511	5,458	5,159	5,085	3,940

## 老人福祉センター（令和5年4月1日現在）

施 設 名	所 在 地	職 員 数	開 所 年 月 日
上部高齢者福祉センター	中筋町1-6-8	4人	昭和55年4月1日
川東高齢者福祉センター	八幡2-10-23	4人	昭和58年4月11日
川西高齢者福祉センター	滝の宮町3-3	4人	昭和60年4月1日

注：所長1名（3館兼務）を職員と別に配置

資料：介護福祉課



## 62 施設の状況

老人ホーム（令和5年4月1日現在）

種別	施設名	所在地	人員(人)		開設年月日
			定員	実数	
養護	慈光園	西の土居町1-6-20	100	66	昭和25年6月24日
特別養護	きぼうの苑	西の土居町2-8-12	120	118	昭和49年3月27日
特別養護	ふたば荘	船木959-3	80	79	昭和54年4月5日
特別養護	豊園荘	船木2216-29	80	61	平成3年4月1日
特別養護	ハートランド三恵	萩生17	40	39	平成3年10月1日
特別養護	アソカ園	清住町1-36	50	49	平成8年4月15日
特別養護	若水館	若水町1-9-13	70	58	平成14年4月1日
特別養護	おくらの里	御蔵町11-23	100	80	平成14年5月1日
特別養護	ハートランド三恵南館	萩生17	40	39	平成26年4月1日
特別養護	プラチナプレイス	一宮町2-6-72	80	66	平成26年9月6日
地域密着型特養	シニアリビング八雲ガーデン	八雲町8-24	29	29	平成21年11月1日
地域密着型特養	なの花	郷3-16-58	29	29	平成23年2月14日
地域密着型特養	ふたばの森	船木3101-1	29	29	平成23年5月1日
地域密着型特養	広瀬の里	御蔵町11-20	29	25	平成23年10月23日
地域密着型特養	うみかぜ	阿島1-7-20	29	29	平成23年11月1日
地域密着型特養	つばき	垣生5-8-46	29	29	平成24年3月1日
地域密着型特養	宝閑荘	東田3乙11-91	29	28	平成27年3月25日

資料：介護福祉課

## 63 介護保険事業

概況

年度	被保険者数(人)	認定者数(人)	給付額総額(円)
平成30年度	38,069	7,862	12,088,336,568
令和元年度	38,018	7,919	12,333,877,782
2	37,866	7,864	12,473,916,986
3	37,693	7,941	12,396,972,772
4	37,276	7,801	12,126,323,887

要介護（要支援）認定者数

(単位：人)

年度	第1号被保険者数	要支援1	要支援2	要介護1	要介護2	要介護3	要介護4	要介護5
平成30年度	38,069	1,020	985	1,611	1,390	1,045	1,033	778
令和元年度	38,018	1,007	1,106	1,555	1,439	955	1,055	802
2	37,866	1,029	1,037	1,496	1,533	933	1,094	742
3	37,693	1,025	1,075	1,594	1,516	924	1,099	708
4	37,276	1,073	1,034	1,557	1,447	987	1,038	665

財政状況

(単位：円)

年度	歳 入				歳 出			
	総 額	保険料	国庫支出金	その他	総 額	事務費	保険給付費	その他
平成30年度	13,390,768,985	2,716,600,204	3,399,238,368	7,274,930,413	13,193,951,011	233,197,143	12,088,336,568	872,417,300
令和元年度	13,414,649,592	2,632,052,119	3,258,139,189	7,524,458,284	13,414,649,592	240,160,255	12,333,877,782	840,611,555
2	13,505,828,762	2,547,939,054	3,505,095,021	7,452,794,687	13,450,578,016	249,641,443	12,473,916,986	727,019,587
3	13,497,977,218	2,531,665,175	3,508,179,955	7,458,132,088	13,300,754,399	240,226,817	12,396,972,772	663,554,810
4	13,493,869,091	2,514,135,716	3,520,334,451	7,459,398,924	13,163,057,788	228,678,034	12,126,323,887	808,055,867

資料：介護福祉課

20. 障がい者福祉

64 身体障害者手帳所持者数（令和5年4月1日現在）

(単位：人)

障害区分	年齢区分	1級	2級	3級	4級	5級	6級	小計	合計
視 覚 障 害	18歳未満	1	—	—	—	—	—	1	312
	18歳以上	87	124	21	23	43	13	311	
聴 覚 障 害	18歳未満	—	7	—	—	1	8	16	318
	18歳以上	17	66	28	48	2	141	302	
音 声 障 害	18歳未満	—	—	—	—	—	—	—	43
	18歳以上	1	2	20	20	—	—	43	
肢 体 不 自 由	18歳未満	30	10	7	2	1	—	50	2,380
	18歳以上	513	633	324	558	196	106	2,330	
内 部 障 害	18歳未満	12	1	7	4	—	—	24	1,609
	18歳以上	1,057	21	216	291	—	—	1,585	
小 計	18歳未満	43	18	14	6	2	8	91	4,662
	18歳以上	1,675	846	609	940	241	260	4,571	
合 計		1,718	864	623	946	243	268	4,662	

資料：地域福祉課

65 精神障害者保健福祉手帳所持者数（令和5年4月1日現在）

(単位：人)

1級	2級	3級	計
69	742	295	1,106

資料：地域福祉課

66 療育手帳所持者数（令和5年4月1日現在）

(単位：人)

年 齢 区 分	最 重 度 ・ 重 度	中 度 ・ 軽 度	計
18 歳 未 満	112	217	329
18 歳 以 上	319	524	843
計	431	741	1,172

資料：地域福祉課

## 67 施設の状況（令和5年4月1日現在）

施設名	所在地	利用者数（人）	
		定数	実員
障がい者福祉センター	庄内町1-14-18	20	34
くすのき園	萩生1834-1	60	84
まさき育成園	大生院1686	90	101
すいよう作業所	郷甲687	40	46
わかば共同作業所	船木甲741-1	30	36
わかば第2作業所	船木甲2114	30	34
あゆみ苑	西の土居町2-8-12	40	56
国領荘	角野新田町1-1-28	10	6
どんでんどん	下泉町2-7-25	36	51
つぼみ	喜光地町1-6-34	20	29
わくわくクラブ	多喜浜1-2-16	20	27
ワークチームゆい	南小松原町3-32	35	35
クック・チャム my mama	新須賀町2-6-16	20	20
愛顔の木	郷3-6-10	30	53
しいたけの里	垣生3-3-29	20	26
サスケ工房	若水町1-9-19	20	40
プラネットワークス新居浜	中萩町5-7	20	25
ハビリテーリングセンターvivre	若水町2-4-38	5	15
ほのぼの工房	喜光地町1-4-45	20	8
就労継続支援事業所topa-s	久保田町3-9-27	20	14
サスケ・アカデミー新居浜	高木町2-20	20	15
e n	岸の上町1-14-37	20	59
ライフケア	喜光地町1-7-17	20	5
ラムール	坂井町2-5-26	20	26

資料：地域福祉課

## 21. 福祉総合施設

## 68 施設の状況（令和5年4月1日現在）

施設名	住所	職員数	開所年月日
総合福祉センター	高木町2-60	15人	平成8年4月1日
総合福祉センター別子山分館	別子山乙241-6	2人	平成15年4月1日

資料：地域福祉課

## 22. 人 権

## 69 施設の状況（令和5年4月1日現在）

施設名	職員数	利用延人員	建物面積
瀬戸会館	6人	11,932人	634.42 m <sup>2</sup>

資料：瀬戸会館

## 23. 国民年金

### 70 拠出年金被保険者と免除状況

(単位：件、人)

区 分		平成30年度	令和元年度	2年度	3年度	4年度
適用被保険者	総 数	18,843	18,356	17,900	17,547	16,768
	第 1 号 (A)	10,626	10,489	10,267	10,145	9,782
	任 意	168	172	154	164	165
	第 3 号	8,049	7,695	7,479	7,238	6,821
免除被保険者	総 数 (B)	5,551	5,568	5,525	5,532	5,268
	法 定 免 除	1,202	1,242	1,265	1,252	1,287
	申 請 免 除	3,127	3,115	3,091	3,140	2,922
	学 生 納 付 特 例	1,222	1,199	1,163	1,139	1,054
	産 前 産 後 免 除	—	12	6	1	5
免除の割合 (B/A)		52.2	53.1	53.8	54.5	53.9

資料：市民課

### 71 拠出年金受給状況

区 分		平成30年度	令和元年度	2年度	3年度	4年度
総数	件 数	38,428	38,676	38,840	38,809	38,618
	支給額(円)	25,067,739,003	25,338,973,464	25,599,101,607	25,651,855,333	34,918,148,942
障害年金件数		51	47	44	40	36
老齢年金件数		1,044	890	744	643	539
老齢基礎年金件数		34,851	35,204	35,455	35,510	35,373
障害基礎年金件数		2,250	2,313	2,370	2,407	2,452
遺族基礎年金件数		219	209	214	197	204
死亡一時金件数		—	—	—	—	—
寡婦年金件数		13	13	13	12	14
特別一時金件数		—	—	—	—	—

資料：市民課

## 24. 国民健康保険

### 72 概況

年 度	被保険者数 (人)	加入率 (%)	保険料調定額 (現年度分) (円)	1人当たり 保 険 料 (円)	医療費総額 (円)	1人当たり 医 療 費 (円)
平成25年度 (介護保険分)	29,367 ( 9,745)	23.6 —	2,400,426,400 ( 150,676,000)	81,739 ( 15,462)	11,431,506,337 —	389,264 —
26 (介護保険分)	28,876 ( 9,119)	23.4 —	2,279,528,460 ( 136,654,056)	78,942 ( 14,986)	11,313,586,657 —	391,799 —
27 (介護保険分)	27,993 ( 8,409)	22.9 —	2,149,744,796 ( 124,156,560)	76,796 ( 14,765)	11,506,404,818 —	411,046 —
28 (介護保険分)	26,819 ( 7,773)	22.0 —	2,091,878,640 ( 117,811,250)	78,000 ( 15,156)	11,254,664,143 —	419,653 —
29 (介護保険分)	25,405 ( 7,156)	21.0 —	1,984,069,280 ( 108,302,260)	78,098 ( 15,134)	10,765,728,928 —	423,764 —
30 (介護保険分)	24,429 ( 6,699)	20.5 —	1,942,413,530 ( 107,537,090)	79,512 ( 16,052)	10,600,605,637 —	433,935 —
令和元年度 (介護保険分)	23,558 ( 6,472)	19.8 —	1,878,480,230 ( 105,398,130)	79,738 ( 16,285)	10,609,311,251 —	450,349 —
2 (介護保険分)	22,892 ( 6,292)	19.5 —	1,835,244,120 ( 101,386,145)	80,169 ( 16,113)	10,104,362,302 —	441,393 —
3 (介護保険分)	22,483 ( 6,147)	19.4 —	1,800,685,220 ( 98,373,440)	80,091 ( 16,003)	9,970,299,383 —	443,459 —
4 (介護保険分)	21,359 ( 5,956)	18.6 —	1,716,701,170 ( 93,634,390)	80,373 ( 15,721)	9,855,335,898 —	461,413 —

資料：国保課

### 73 財政状況

(単位：千円)

年 度	歳 入				歳 出			
	総 額	保 険 料	国庫支出金	そ の 他	総 額	事 務 費	保 険 給 付 費	そ の 他
平成25年度	13,971,037	2,359,786	3,131,997	8,479,254	13,862,274	210,373	9,638,190	4,013,711
26	13,762,317	2,244,429	3,203,417	8,314,471	13,762,317	219,164	9,521,604	4,021,549
27	15,523,621	2,134,956	3,274,018	10,114,647	15,523,621	220,071	9,802,302	5,501,248
28	15,127,576	2,077,572	3,358,558	9,691,446	15,127,576	210,871	9,597,670	5,319,035
29	14,454,023	1,955,842	3,246,961	9,251,220	14,454,023	220,132	9,150,260	5,083,631
30	12,493,990	1,922,308	—	10,571,682	12,493,990	215,431	9,129,122	3,149,437
令和元年度	12,476,759	1,864,575	—	10,612,184	12,476,759	202,824	9,130,820	3,143,115
2	12,125,579	1,837,131	21,234	10,267,214	12,125,579	217,423	8,778,495	3,129,661
3	12,004,352	1,795,755	6,644	10,201,953	12,004,352	226,547	8,658,995	3,118,810
4	11,875,185	1,701,641	—	10,173,544	11,875,185	197,727	8,541,876	3,135,582

資料：国保課

## 7 保健・衛生・予防・公害

### 25. 保 健

#### 74 医療施設数(各年10月1日現在)

年 次	総 数	病 院	一般診療所	歯科診療所	薬 局
平成26年度	210	12	95	53	50
27	212	12	96	54	50
28	161	12	96	53	…
29	158	12	93	53	…
30	157	12	92	53	…
令和元年度	150	11	89	50	…
2	147	11	85	51	…
3	143	11	81	51	…

注：薬局のみ各年度末現在

資料：医療施設調査

#### 75 医師・歯科医師・薬剤師数(各年12月31日現在)

年 次	総 数	医 師	歯科医師	薬 剤 師
平成24年	597	280	87	230
26	600	273	88	239
28	591	267	89	235
30	577	257	87	233
令和2年	606	275	93	238

資料：医師・歯科医師・薬剤師統計

#### 76 死因別死亡者数

(単位：人)

死 因	平成25年	26年	27年	28年	29年	30年	令和元年	2年	3年
総 数	1,542	1,477	1,592	1,517	1,574	1,560	1,512	1,577	1,644
結 核	—	1	2	1	1	—	2	1	—
悪性新生物	371	394	404	409	422	400	392	405	390
高血圧性疾患	4	6	5	6	9	11	4	8	5
心 疾 患	286	260	275	257	274	283	244	264	322
脳血管疾患	133	111	116	111	112	98	102	96	94
肺 炎	161	140	164	135	102	116	117	93	99
肝 疾 患	17	20	21	22	16	18	12	18	14
老 衰	86	92	144	127	151	142	136	182	215
不慮の事故	55	42	38	44	61	56	65	45	44
自 殺	33	20	12	19	19	13	17	22	16
そ の 他	396	391	411	386	407	423	421	443	445

資料：人口動態調査

## 77 年齢（5歳階級）別死亡者数

（単位：人）

区 分	平成24年	25年	26年	27年	28年	29年	30年	令和元年	2年	3年
総 数	1,507	1,542	1,477	1,592	1,517	1,574	1,560	1,512	1,577	1,644
0～4歳	10	3	4	2	4	5	1	2	2	1
5～9	1	1	—	—	—	1	1	—	—	—
10～14	1	—	—	1	1	—	—	—	—	1
15～19	1	1	2	1	1	2	—	1	2	—
20～24	2	3	—	3	2	3	2	3	6	2
25～29	4	6	2	1	—	1	1	2	2	1
30～34	4	6	2	—	2	3	3	1	3	2
35～39	7	9	3	4	3	5	3	2	7	4
40～44	10	9	12	12	10	7	5	13	15	2
45～49	13	12	22	10	10	17	11	13	10	27
50～54	19	22	17	19	19	16	26	17	13	21
55～59	35	29	31	30	36	24	24	26	28	24
60～64	90	81	59	68	62	55	39	45	48	30
65～69	88	84	99	91	97	115	98	93	74	74
70～74	129	127	110	114	132	107	122	132	119	166
75～79	200	186	168	180	172	178	171	173	173	180
80～84	256	257	232	276	253	247	243	244	224	228
85～89	265	291	314	309	299	338	329	298	330	339
90～94	220	264	245	295	266	265	302	264	318	326
95歳以上	152	151	155	176	148	185	179	183	203	216

資料：人口動態調査

## 26. 清 掃

## 78 ごみ収集処理の推移

年 度	総 処 理 量 (トン)	委 託 収 集 量 (トン)	委 託 収 集 車 台 数 (台)	処 理 量 (トン)	
				施 設 焼 却 量	埋 立 量
平成25年度	47,530	28,585	30	39,967	2,471
26	47,340	27,868	30	40,352	2,298
27	47,360	27,207	30	40,485	2,656
28	45,596	26,122	30	39,049	2,728
29	45,328	25,600	30	39,188	2,992
30	45,257	25,020	30	38,867	3,955
令和元年度	45,364	24,815	30	39,020	6,284
2	44,565	24,427	30	38,462	6,785
3	43,365	24,296	30	37,582	6,234
4	43,012	23,948	30	36,948	5,797

資料：廃棄物対策課

## 79 し尿収集処理の推移

年 度	作業日数(日)	収 集 (キロリットル)			処 理 (キロリットル)
		計	委 託	許可業者	
平成25年度	291	34,333	975	33,358	34,333
26	291	33,651	909	32,742	33,651
27	294	33,050	866	32,184	33,050
28	291	32,101	825	31,276	32,101
29	293	31,281	801	30,480	31,281
30	289	31,016	369	30,647	31,016
令和元年度	294	29,409	341	29,068	29,409
2	297	29,667	333	29,334	29,667
3	292	28,903	327	28,576	28,903
4	291	28,443	309	28,134	28,443

資料：廃棄物対策課

## 27. 予 防

## 80 予防接種

種 類	令和2年度			3年度			4年度		
	対象延人数	接種延人数	率(%)	対象延人数	接種延人数	率(%)	対象延人数	接種延人数	率(%)
B C G	773	778	100.6	720	727	101.0	752	753	100.1
四種混合	3,100	3,205	103.4	2,930	2,984	101.8	2,980	2,884	96.8
三種混合	—	0	—	—	—	—	—	—	—
二種混合	1,054	871	82.6	1,092	816	74.7	1,019	651	63.9
急性灰白髄炎(不活化ポリオ)	—	2	—	—	2	—	—	1	—
日本脳炎	—	3,154	—	—	2,657	—	—	3,516	—
麻しん・風しん(1期2期)	1,780	1,742	97.9	1,732	1,580	91.2	1,617	1,546	95.6
高齢者インフルエンザ	37,994	26,624	70.1	37,802	21,616	57.2	37,534	21,324	56.8
ヒトパピローマウイルス感染症	7,581	200	2.6	7,683	268	3.5	7,701	1,139	14.8
ヒブ感染症	3,064	3,182	103.9	2,913	2,941	101.0	2,984	2,926	98.1
小児の肺炎球菌感染症	3,064	3,129	102.1	2,913	2,941	101.0	2,984	2,922	97.9
水痘	1,572	1,571	99.9	1,540	1,472	95.6	1,498	1,309	87.4
高齢者の肺炎球菌感染症	5,138	1,576	30.7	4,915	1,456	29.6	4,922	1,134	23.0
B型肝炎	2,319	2,340	100.9	2,160	2,192	101.5	2,256	2,222	98.5
ロタウイルス感染症	1,236	647	52.3	1,584	1,562	98.6	1,656	1,572	94.9
風しんの抗体検査	—	受検者数 1,384	—	—	受検者数 1,430	—	—	受検者数 563	—
風しん第5期定期接種	517	441	85.3	494	472	95.5	190	201	105.8
受験生予防接種助成	2,094	920	43.9	2,106	659	31.3		廃止	—

注1：対象延人数の算定方法は厚生労働省の方法による。

注2：対象延人数は各年度に新規に予防接種対象者に該当した人口であることに對し、接種延人数は各年度における対象者全体の中での予防接種を受けた人員であるため、実施率は100%を超える場合がある。

資料：保健センター



## 81 検診状況（令和4年度）

（単位：人）

区 分	受診者数	異常なし	要指導	経過観察	要精密検査	要治療	既医療
胃 がん	3,324	3,121	—	—	203	—	—
子 宮 頸 部 がん	集団 1,898	1,872	—	—	19	7	—
	個別 13	12	—	—	1	—	—
乳 がん	集団 2,324	2,239	—	—	85	—	—
	個別 92	77	—	6	9	—	—
肺 がん	5,435	5,300	—	—	135	—	—
大 腸 がん	6,228	5,912	—	—	316	—	—
一日人間ドック	276	13	—	52	35	176	—
妊婦一般健康診査	8,969	5,588	—	1,564	155	1,662	—
妊婦歯科健康診査	416	82	79	—	—	255	—
新生児聴覚検査	561	558	—	—	3	—	—
産婦健康診査	611	523	7	72	2	7	—
乳児一般健康診査	1,349	1,198	—	73	8	16	54
1歳6か月児健康診査	722	559	—	104	15	7	37
3歳児健康診査	743	618	—	72	22	2	29
若年者健康診査	356	229	71	15	16	25	—
骨粗鬆症検診	418	237	—	115	66	—	—
成人歯周病検診	1,062	175	343	—	544	—	—

資料：保健センター

## 82 結核レントゲン検診の実施状況（令和4年度）（単位：人）

区 分	実施人数	要精密検査
一 般	3,485	102

備考 一般市民の結核レントゲン検診対象者は、65歳以上、肺がん検診併設

資料：保健センター

## 28. 環 境

## 83 苦情種類別状況

（単位：件）

年 度	総 数	大 気	水 質	騒 音	振 動	悪 臭	土 壌	その他
平成25年度	143	84	6	30	—	13	1	9
26	155	99	11	24	—	12	1	8
27	120	76	15	12	—	7	—	10
28	101	63	8	17	2	9	—	2
29	96	59	8	16	—	13	—	—
30	83	63	6	10	—	4	—	—
令和元年度	57	41	2	11	—	3	—	—
2	91	67	4	11	1	8	—	—
3	53	36	4	9	1	3	—	—
4	79	63	2	10	—	2	—	2

資料：環境衛生課

## 8 都 市 施 設

### 29. 都市計画

84 建築確認申請受付件数（建築設備、工作物除く）

（単位：件）

年 度	総 数	住 宅	貸 家	店 舗	店 住	工 場	事 務 所	そ の 他
平成25年度	752	562	47	16	9	37	9	72
26	574	387	38	18	6	42	4	79
27	567	422	24	18	7	36	13	47
28	602	453	38	7	9	39	11	45
29	532	390	28	11	7	52	18	26
30	596	447	41	23	8	33	8	36
令和元年度	636	452	38	12	6	50	18	60
2	597	417	37	14	4	56	11	58
3	642	445	61	13	12	47	11	53
4	654	458	51	8	4	43	18	72

資料：建築指導課

### 30. 道 路

85 市道の舗装状況

年 度	市道延長 (m)	舗装延長 (m)	舗 装 率 (%)
平成25年度	497,138	489,731	98.51
26	498,065	490,736	98.53
27	498,445	491,303	98.57
28	499,387	492,190	98.56
29	500,679	493,616	98.58
30	501,673	494,610	98.59
令和元年度	503,372	496,327	98.60
2	502,866	495,821	98.60
3	503,625	496,581	98.60
4	505,550	498,599	98.63

資料：道路課

### 31. 上 水 道

86 給水人口・戸数・装置数

年 度	給水人口 (人)	給水戸数 (戸)	量水器設置個数 (個)	普及率 (%)	一戸当たり平均水道料金(円/月)
平成25年度	117,495	54,195	51,865	95.0	2,574
26	116,773	54,364	52,324	95.1	2,576
27	116,362	54,607	52,460	95.4	2,557
28	116,030	54,888	52,791	95.7	2,535
29	115,804	55,290	53,326	96.2	2,497
30	114,483	55,257	53,874	96.0	2,458
令和元年度	114,254	55,724	54,221	96.4	2,426
2	113,652	55,974	54,512	96.8	2,461
3	113,502	56,341	54,761	97.8	2,413
4	112,285	56,338	55,328	97.7	2,680

資料：上下水道局

## 87 用途別使用水量

(単位：立方メートル)

年 度	総使用水量数	家 庭 用	業 務 用	大 口 用	公衆浴場用
平成25年度	13,790,098	10,311,687	1,314,653	2,163,758	—
26	13,546,055	10,034,215	1,285,194	2,226,646	—
27	13,428,851	9,985,122	1,249,437	2,194,292	—
28	13,353,130	9,959,661	1,270,000	2,123,469	—
29	13,224,304	9,923,119	1,254,005	2,047,180	—
30	13,081,857	9,845,170	1,200,425	2,036,262	—
令和元年度	12,880,508	9,727,897	1,207,804	1,944,807	—
2	13,005,684	10,050,125	1,180,025	1,775,534	—
3	12,828,521	9,893,922	1,147,123	1,787,476	—
4	12,558,823	9,653,374	1,115,760	1,789,689	—

資料：上下水道局

## 88 総配水量・有効水量・無効水量

(単位：立方メートル)

年 度	区分	総配水量	配 水 量 内 訳			
			有効水量	有 効 水 量 内 訳		無効水量
				有収水量	無収水量	
平成25年度	水量 %	15,010,422 100.0	14,035,452 93.5	14,028,029 93.4	7,423 0.1	974,970 6.5
26	水量 %	14,741,238 100.0	13,784,294 93.5	13,781,111 93.4	3,183 0.1	956,944 6.5
27	水量 %	14,691,667 100.0	13,692,493 93.2	13,688,013 93.1	4,480 0.1	999,174 6.8
28	水量 %	14,573,953 100.0	13,634,635 93.6	13,631,827 93.5	2,808 0.1	939,318 6.4
29	水量 %	14,457,312 100.0	13,478,782 93.2	13,473,444 93.1	5,338 0.1	978,530 6.8
30	水量 %	14,181,855 100.0	13,298,918 93.8	13,293,328 93.7	5,590 0.1	882,937 6.2
令和元年度	水量 %	14,032,788 100.0	13,084,086 93.3	13,079,599 93.2	4,487 0.1	948,702 6.7
2	水量 %	14,321,892 100.0	13,222,495 92.3	13,214,630 92.2	7,865 0.1	1,099,397 7.7
3	水量 %	14,070,260 100.0	13,030,840 92.6	13,023,302 92.5	7,538 0.1	1,039,420 7.4
4	水量 %	13,790,811 100.0	12,756,222 92.5	12,749,584 92.4	6,638 0.1	1,034,589 7.4

資料：上下水道局

## 89 1日平均配水量と1日平均有収水量

(単位：立方メートル)

区 分	平成 25年度	26年度	27年度	28年度	29年度	30年度	令和 元年度	2年度	3年度	4年度
1日平均配水量	41,124	40,387	40,141	39,929	39,609	38,854	38,341	39,238	38,549	37,783
1日平均有収水量	38,433	37,756	37,399	37,347	36,914	36,420	35,737	36,204	35,680	34,930

資料：上下水道局

### 32. 工業用水道

#### 90 給水社数・配水量・有収水量

年 度	計画給水社数 (社)	現在給水社数 (社)	普及率 (%)	年間配水量 (m <sup>3</sup> )	年間有収水量 (m <sup>3</sup> )	有収率 (%)
平成25年度	3	3	100	14,851,715	14,829,940	99.9
26	3	3	100	14,508,828	14,484,568	99.8
27	3	3	100	15,585,822	15,543,850	99.7
28	3	3	100	15,269,110	15,175,354	99.4
29	3	3	100	15,732,198	15,701,488	99.8
30	3	3	100	14,722,532	14,693,277	99.8
令和元年度	3	3	100	15,261,347	15,230,607	99.8
2	3	3	100	14,684,114	14,545,084	99.1
3	3	3	100	16,048,101	16,018,254	99.8
4	3	3	100	15,494,306	15,391,349	99.3

資料：上下水道局

### 33. 下 水 道

#### 91 公共下水道整備状況

年 度	全体計画 (ha)	認可計画 (ha)	住民基本 台帳人口 (人)	処理区域面積 (ha)		整備率 (%)	処理人口 累計(人)	人口普及率 (%)
				単 年	累 計			
平成25年度	4,453	2,367	123,696	15.8	1,900.1	42.7	73,849	59.7
26	4,453	2,367	122,751	17.8	1,917.9	43.1	73,968	60.3
27	4,453	2,367	121,966	32.2	1,950.1	43.8	74,603	61.2
28	4,453	2,367	121,211	20.5	1,970.6	44.3	74,838	61.7
29	4,453	2,538	120,351	37.8	2,008.4	45.1	74,929	62.3
30	4,453	2,538	119,281	32.7	2,041.1	45.8	75,349	63.2
令和元年度	4,453	2,538	118,521	21.8	2,062.9	46.3	75,542	63.7
2	4,453	2,538	117,439	11.2	2,074.1	46.6	75,170	64.0
3	4,453	2,538	116,052	13.2	2,087.2	46.9	74,626	64.3
4	2,576	2,538	114,886	15.0	2,102.2	81.6	74,261	64.6

資料：上下水道局

#### 92 水洗便所普及状況（令和5年4月1日現在）

処理区域内人口(人)	水洗化人口(人)	処理区域内の水洗化率(%)
74,261	70,480	94.9

資料：上下水道局

## 9 運 輸 ・ 通 信

### 34. 運 輸

#### 93 JR乗降人員

(単位：人)

年 度	総 数		多喜浜駅		新居浜駅		中萩駅	
	定期外	定 期	定期外	定 期	定期外	定 期	定期外	定 期
平成25年度	687,660	928,560	13,870	51,830	662,110	818,330	11,680	58,400
26	684,010	898,630	13,140	48,180	659,190	793,510	11,680	56,940
27	707,104	892,308	12,444	45,384	683,680	792,756	10,980	54,168
28	703,720	886,220	12,410	50,370	681,090	779,640	10,220	56,210
29	720,510	934,400	12,410	51,100	698,610	813,220	9,490	70,080
30	688,390	923,450	13,140	43,800	665,760	808,110	9,490	71,540
令和元年度	641,670	930,020	13,870	47,450	619,040	803,000	8,760	79,570
2	307,330	809,570	8,760	41,610	293,460	706,640	5,110	61,320
3	336,530	897,900	7,300	43,800	325,580	789,860	3,650	64,240
4	452,600	953,380	9,490	45,990	438,000	842,420	5,110	64,970

資料：JR新居浜駅

#### 94 JR貨物輸送状況

(単位：トン)

区 分		平成30年度	令和元年度	2年度	3年度	4年度
コンテナ扱	発 送	91,247	93,582	81,154	90,781	82,130
	到 着	54,931	61,671	50,958	51,712	45,727

資料：JR貨物四国支店

#### 95 松山自動車道出入交通量

(単位：台)

区 分	平成30年度	令和元年度	2年度	3年度	4年度
新居浜IC	2,706,860	2,653,039	2,107,579	2,086,351	2,360,447
いよ西条IC	2,692,938	2,681,866	2,249,458	2,291,976	2,583,291

資料：西日本高速道路株式会社四国支社

## 96 自動車保有台数（各年3月末現在）

（単位：台）

種 別	平成30年	令和元年	2年	3年	4年
普通貨物（大型自動車）	2,165	2,199	2,233	2,282	2,278
小型四輪貨物（普通自動車）	3,820	3,850	3,904	3,948	4,010
乗合自動車（旅客自動車）	126	124	125	115	112
普通自動車（大型自動車）	16,274	16,738	17,166	17,596	17,878
小型乗用車（普通自動車）	19,069	18,569	18,121	17,631	17,136
特殊用途車	1,490	1,510	1,530	1,561	1,571
被けん引貨物	493	506	517	504	515
小 計	43,437	43,496	43,596	43,637	43,500
第1種原付自転車（50cc以下）	10,213	9,792	9,557	9,055	8,335
第2種原付自転車（50cc超）	3,122	3,133	2,991	3,002	3,134
軽二輪車（250cc以下）	1,647	1,633	1,151	1,183	1,297
小型二輪車（250cc超）	1,645	1,735	1,762	1,838	1,899
軽三輪貨物自動車	1	1	1	2	3
軽四輪貨物自動車	11,275	11,203	11,185	11,256	10,620
軽四輪乗用車	33,280	33,591	33,710	34,008	33,758
小型特殊自動車 農 耕 用	212	220	208	300	236
小 計	61,395	61,308	60,565	60,644	59,282
合 計	104,832	104,804	104,161	104,281	102,782

注：第1種・第2種原付自転車、小型特殊自動車、農耕用は各年12月末現在（令和3年分まで）

資料：新居浜警察署（平成30年～令和3年）  
四国運輸局、課税課（令和4年）

## 97 新居浜港船舶乗降人員

（単位：人）

年 次	総 数	乗 船	下 船
平成25年	157,467	79,767	77,700
26	163,196	81,620	81,576
27	156,024	77,973	78,051
28	148,772	74,426	74,346
29	144,395	72,460	71,935
30	137,913	69,617	68,296
令和元年	136,208	67,891	68,317
2	130,444	64,920	65,524
3	123,006	60,780	62,226
4	128,622	64,048	64,574

資料：港務局

## 98 海上出入貨物量

(単位：トン)

年次	総数	外国貿易			内国貿易		
		計	輸出	輸入	計	移出	移入
平成25年	7,159,979	3,355,447	435,498	2,919,949	3,804,532	2,759,928	1,044,604
26	7,604,472	3,704,603	447,250	3,257,353	3,899,869	2,891,286	1,008,583
27	6,971,826	3,167,230	371,311	2,795,919	3,804,596	2,834,372	970,224
28	6,240,949	2,764,149	187,684	2,576,465	3,476,800	2,575,575	901,225
29	7,870,276	3,096,259	180,717	2,915,542	4,774,017	3,500,858	1,273,159
30	8,717,427	2,694,086	133,437	2,560,649	6,023,341	3,738,530	2,284,811
令和元年	8,482,387	2,708,812	93,046	2,615,766	5,773,575	3,601,173	2,172,402
2	7,811,720	2,658,768	143,706	2,515,062	5,152,952	3,371,498	1,781,454
3	8,229,533	2,732,758	113,617	2,619,141	5,496,775	3,585,619	1,911,156
4	8,012,264	2,811,296	127,306	2,683,990	5,200,968	3,179,361	2,021,607

注：自動車航送船は含まない。

資料：港務局

## 99 入港船舶総数

区分		平成30年	令和元年	2年	3年	4年
総数	隻数	12,059	12,026	11,937	12,101	11,829
	トン数	10,232,750	10,358,382	9,650,955	9,721,411	9,788,512
5～500 総トン	隻数	10,346	10,287	10,305	10,521	10,439
	トン数	2,534,677	2,488,835	2,580,656	2,650,897	2,677,677
500～1,000 総トン	隻数	876	955	876	820	638
	トン数	636,811	702,183	640,625	594,016	471,396
1,000～3,000 総トン	隻数	498	450	465	469	455
	トン数	1,128,111	999,322	1,080,300	1,083,832	1,073,534
3,000～6,000 総トン	隻数	3	1	—	2	—
	トン数	14,225	4,828	—	11,368	—
6,000～10,000 総トン	隻数	52	39	34	36	41
	トン数	410,531	324,556	280,084	294,478	347,639
10,000総トン 以上	隻数	284	294	257	253	256
	トン数	5,508,395	5,838,658	5,069,290	5,086,820	5,218,266

資料：港務局

## 35. 通 信

## 100 電話の加入状況

区分	平成30年度	令和元年度	2年度	3年度	4年度
加入電話	20,898	19,244	17,788	17,121	14,976

注：新居浜局で管理している数値（近隣町村の数値含む）

資料：西日本電信電話(株)四国支店

## 101 テレビの普及状況

区分	平成30年度	令和元年度	2年度	3年度	4年度
放送受信契約数	43,672	43,717	43,439	42,763	42,195
うち衛生契約数	20,548	20,911	20,604	20,323	20,420

資料：NHK「放送受信契約数統計要覧」

# 10 教育・文化

## 36. 市内の学校

102 市内の学校一覧（令和5年5月1日現在）

（単位：人）

幼稚園	公私	総数	男	女	小学校	公私	総数	男	女
神郷	市	25	14	11	新居浜	市	166	75	91
聖マリア	私	130	68	62	宮西	〃	185	103	82
泉	〃	93	49	44	金子	〃	554	294	260
ひかり	〃	221	115	106	金栄	〃	389	204	185
シオン	〃	20	15	5	高津	〃	587	307	280
愛光	〃	74	32	42	浮島	〃	97	61	36
菊本	〃	232	123	109	惣開	〃	349	173	176
パコダ	〃	113	56	57	垣生	〃	240	118	122
グレース	〃	27	18	9	神郷	〃	488	258	230
グレース第二	〃	—	—	—	多喜浜	〃	118	67	51
					泉川	〃	588	306	282
					船木	〃	350	176	174
					中萩	〃	799	396	403
					大生院	〃	216	112	104
					角野	〃	561	276	285
					別子	〃	4	2	2
計	10	935	490	445	計	16	5,691	2,928	2,763

※グレース第二は休園中

中学校	公私	総数	男	女	高等学校	公私	総数	男	女
東	市	347	171	176	東	県	709	331	378
西	〃	174	89	85	西南	〃	830	392	438
南	〃	504	265	239	南	〃	330	103	227
北	〃	193	90	103	工業	〃	452	449	3
泉川	〃	282	144	138	商業	〃	319	108	211
船木	〃	182	83	99					
※ひびき	〃	11	7	4	計	5	2,640	1,383	1,257
中萩	〃	454	218	236					
大生院	〃	136	64	72					
角野	〃	306	158	148					
川東	〃	502	262	240	高専	国	1,103	786	317
別子	〃	19	9	10					
計	12	3,110	1,560	1,550					

※平成13年4月1日から船木中学校分校として開校

資料：学校教育課



### 37. 幼稚園

103 園児数・教員数の推移（各年5月1日現在）

年次	幼稚園数	園児数			学級数	教員数
		総数	男	女		
平成26年	13	1,431	720	711	65	104
27	12	1,382	688	694	63	97
28	12	1,360	686	674	58	101
29	9	1,194	621	573	55	88
30	9	1,178	605	573	50	92
令和元年	9	1,132	578	554	54	88
2	9	1,098	560	538	55	92
3	9	1,066	541	525	56	98
4	8	990	518	472	52	93
5	10	935	490	445	58	109

資料：学校教育課

### 38. 小学校

104 児童数・教員数の推移（各年5月1日現在）

年次	学校数	児童数			学級数	教員数
		総数	男	女		
平成26年	17	6,435	3,332	3,103	263	386
27	17	6,417	3,306	3,111	269	389
28	17	6,348	3,248	3,100	266	382
29	17	6,380	3,290	3,090	274	390
30	16	6,329	3,278	3,051	268	382
令和元年	16	6,282	3,224	3,058	270	377
2	16	6,153	3,130	3,023	266	373
3	16	6,058	3,098	2,960	264	374
4	16	5,890	3,008	2,882	263	374
5	16	5,691	2,928	2,763	253	367

資料：学校教育課

105 学校・学年別児童数（令和5年5月1日現在）

小学校	1年	2年	3年	4年	5年	6年	合計
新居浜	23	31	32	27	24	29	166
宮西	29	34	26	23	33	40	185
金子	79	75	104	96	114	86	554
金栄	71	66	62	65	72	53	389
高津	92	85	100	104	113	93	587
浮島	8	14	17	22	19	17	97
惣開	59	57	67	56	56	54	349
垣生	47	33	42	41	29	48	240
神郷	67	72	90	72	93	94	488
多喜浜	17	20	13	20	21	27	118
泉川	97	89	103	102	102	95	588
船木	64	51	46	60	61	68	350
中萩	144	124	137	135	120	139	799
大生院	27	31	40	45	30	43	216
角野	82	93	95	99	91	101	561
別子	1	—	1	—	1	1	4
計	907	875	975	967	979	988	5,691

資料：学校教育課

39. 中学校

106 生徒数・教員数の推移（各年5月1日現在）

年次	学校数	生徒数			学級数	教員数
		総数	男	女		
平成26年	12	3,473	1,737	1,736	120	254
27	12	3,365	1,722	1,643	120	255
28	12	3,315	1,730	1,585	119	259
29	12	3,189	1,652	1,537	117	248
30	12	3,150	1,624	1,526	116	246
令和元年	12	3,013	1,547	1,466	119	251
2	12	3,064	1,613	1,451	122	242
3	12	3,098	1,612	1,486	122	249
4	12	3,142	1,610	1,532	125	252
5	12	3,110	1,560	1,550	126	262

資料：学校教育課

107 学校・学年別生徒数（令和5年5月1日現在）

中学校	1年	2年	3年	合計
東	105	123	119	347
西	50	55	69	174
南	181	178	145	504
北	55	61	77	193
泉	113	76	93	282
船	56	67	59	182
ひ	2	5	4	11
中	148	142	164	454
大	48	46	42	136
角	107	97	102	306
川	167	172	163	502
別	7	6	6	19
計	1,039	1,028	1,043	3,110

資料：学校教育課

108 中学生の卒業後の状況（各年5月1日現在）

年次	総数	高等学校等	その他進学者	就職者	左記以外の者	不詳の者	高校進学率
平成26年	1,153	1,125	4	9	15	—	97.6
27	1,177	1,147	5	13	12	—	97.5
28	1,147	1,127	1	7	12	—	98.3
29	1,157	1,119	5	11	22	—	96.7
30	1,051	1,027	3	10	11	—	97.7
令和元年	1,091	1,068	3	6	14	—	97.9
2	1,028	1,004	1	8	15	—	97.7
3	1,007	992	2	6	7	—	98.5
4	973	952	5	9	7	—	97.9
5	1,073	1,049	3	6	15	—	97.8

資料：学校教育課

## 40. 高等学校

109 生徒数・教員数の推移（各年5月1日現在）

年次	学校数	生徒数			教員数
		総数	男	女	
平成26年	5	3,074	1,514	1,560	253
27	5	3,027	1,464	1,563	269
28	5	3,018	1,491	1,527	263
29	5	3,054	1,509	1,545	241
30	5	2,977	1,485	1,492	266
令和元年	5	2,919	1,464	1,455	274
2	5	2,833	1,408	1,425	259
3	5	2,762	1,385	1,377	258
4	5	2,632	1,333	1,299	270
5	5	2,640	1,383	1,257	256

資料：総合政策課

110 高等学校の進路別卒業生数（令和5年5月1日現在）

（単位：人）

学校名	総数		大進学者		短期大学進学者		その他進学者		就職者		左記以外の者 不詳・死亡の者	
	男	女	男	女	男	女	男	女	男	女	男	女
東高校	82	143	47	54	2	18	22	62	8	7	3	2
西高校	120	144	108	132	—	—	8	10	—	2	4	—
南高校	27	62	7	7	—	5	5	25	15	21	—	4
工業高校	167	1	9	—	1	—	23	0	134	1	—	—
商業高校	28	87	3	4	2	6	1	33	22	44	—	—
計	424	437	174	197	5	29	59	130	179	75	7	6

資料：総合政策課

111 高等学校卒業生の産業（大分類）別就職者数（令和5年5月1日現在）

（単位：人）

産業別	総数		男		女	
	県内	県外	県内	県外	県内	県外
農業、林業	1	—	1	—	—	—
漁業	—	—	—	—	—	—
鉱業、採石業、砂利採取業	—	—	—	—	—	—
建設業	22	5	19	5	3	—
製造業	120	15	92	14	28	1
電気・ガス・熱供給・水道業	2	2	1	2	1	—
情報通信業	1	—	—	—	1	—
運輸業、郵便業	21	—	17	—	4	—
卸売業、小売業	12	—	4	—	8	—
金融業、保険業	1	—	—	—	1	—
不動産業、物品賃貸業	1	—	—	—	1	—
学術研究、専門・技術サービス業	8	—	8	—	—	—
宿泊業、飲食サービス業	5	2	—	1	5	1
生活関連サービス業、娯楽業	5	—	1	—	4	—
教育、学習支援業	1	—	—	—	1	—
医療、福祉	11	—	1	—	10	—
複合サービス事業	—	1	—	—	—	1
サービス業（他に分類されないもの）	6	—	6	—	—	—
公務（他に分類されるものを除く）	3	8	—	6	3	2
上記以外のもの	1	—	1	—	—	—
計	221	33	151	28	70	5

資料：総合政策課

## 41. 専修・各種学校

112 生徒数・教員数・卒業生数の推移（各年5月1日現在）

年次	学校数	生徒数			課程数	教員数	卒業生数
		総数	男	女			
平成26年	5	212	56	156	10	31	76
27	5	283	65	218	10	30	75
28	5	285	62	223	9	32	105
29	5	315	66	249	9	34	89
30	5	294	75	219	12	32	129
令和元年	5	276	67	209	12	32	122
2	5	244	57	187	10	34	115
3	5	234	43	191	11	34	104
4	5	238	40	198	12	34	95
5	5	291	45	246	10	32	77

資料：総合政策課

## 42. 図書館

113 市立図書館登録者数の推移

(単位：人)

年次	総数	児童(小学生以下)	一般(中学生以上)	団体
平成30年	63,617	9,269	54,122	236
令和元年	65,777	9,156	56,374	247
2	67,267	8,758	58,257	252
3	68,841	8,331	60,256	254
4	70,360	7,912	62,189	259

資料：図書館

114 分類別蔵書冊数（令和5年3月末現在）

(単位：冊)

分類	本館	移動図書館	角野分館	計
0 総記	15,062	175	774	16,011
1 哲学	11,717	251	458	12,426
2 歴史	25,692	704	1,360	27,756
3 社会科学	30,056	475	1,149	31,680
4 自然科学	20,512	1,296	1,780	23,588
5 工学	18,894	1,301	1,432	21,627
6 産業	7,344	300	405	8,049
7 芸術	27,275	1,658	1,472	30,405
8 語学	4,312	147	285	4,744
9 文学	106,348	5,797	10,096	122,241
C 紙芝居	1,927	266	239	2,432
E 絵本	29,904	5,066	3,859	38,829
その他	—	—	—	—
計	299,043	17,436	23,309	339,788

AV資料 (単位：点)

種類	本館
カセットテープ	34
ビデオテープ	66
C D	3,213
D V D	2,091
計	5,404

注：AV資料は、本館のみ所蔵

資料：図書館

## 115 貸出者数・貸出点数の推移

年度	本館		移動図書館		角野分館		合計	
	貸出者数	貸出点数	貸出者数	貸出点数	貸出者数	貸出点数	貸出者数	貸出点数
平成30年度	109,834	566,900	12,533	44,426	10,922	56,804	133,289	668,130
令和元年度	110,997	562,198	11,477	45,507	11,410	58,243	133,884	665,948
2	98,235	509,147	11,977	46,345	10,671	52,898	120,883	608,390
3	84,576	449,767	9,574	37,322	9,409	46,246	103,559	533,335
4	99,976	516,829	10,182	40,379	10,045	52,319	120,203	609,527

## 1日平均貸出点数

年度	本館	移動図書館	角野分館
平成30年度	2,025	288	258
令和元年度	1,932	286	259
2	1,879	290	240
3	1,906	233	291
4	1,752	248	226

注：AV資料も含む

資料：図書館

## 43. 社会教育

## 116 公民館等の概況（令和5年4月1日現在）

公民館名	所在地	設立年月日	建物延面積 (㎡)	職員数	令和4年度 利用延人員 (人)
新居浜	新須賀町三丁目2番17号	昭和58.4.1	535.50	4	25,021
口屋跡記念	西町6番2号	45.10.3	970.65	4	33,796
地域交流センター	庄内町一丁目14番7号	平成22.4.1	945.02	4	47,899
金栄	高木町6番25号	昭和56.4.1	456.00	4	30,522
高津	沢津町二丁目3番30号	33.4.1	987.25	4	40,974
浮島	八幡二丁目6番52号	57.4.1	456.00	4	10,139
惣開	王子町1番3号	31.2.24	456.00	4	30,134
若宮	新田町一丁目8番37号	57.4.1	456.00	4	8,522
垣生	垣生二丁目12番26号	24.12.1	483.00	4	25,598
神郷	郷三丁目7番20号	33.4.1	624.00	4	45,284
多喜浜	多喜浜五丁目7番27号	31.12.27	545.63	4	18,309
大島交流センター	大島甲589番地	平成27.4.1	1,656.12	4	2,177
泉川	瀬戸町12番34号	昭和30.3.31	979.00	4	43,897
中萩	萩生740番地の1	22.11.1	984.00	5	64,741
船木	船木2579番地の1	24.9.14	456.00	4	39,117
大生院	大生院1063番地の1	25.9.28	795.90	4	31,960
角野	中筋町二丁目4番24号	23.11.3	864.00	4	49,838
別子山	別子山甲347番地の1	59.4.1	631.00	2	1,673

資料：社会教育課

#### 44. 保健体育

117 市内小・中学生の平均身長の推移

(単位：cm)

年 度	6 歳		7 歳		8 歳		9 歳	
	男	女	男	女	男	女	男	女
平成 25 年度	116.1	115.5	121.9	121.1	127.7	126.9	133.6	132.9
26	116.4	115.6	121.9	121.1	127.5	126.9	133.0	132.8
27	116.3	115.4	122.3	121.4	127.2	127.1	132.6	133.0
28	116.7	115.1	122.4	121.5	128.1	127.4	132.7	133.3
29	116.1	115.6	122.6	121.0	127.7	127.2	133.2	133.6
30	116.2	115.4	122.0	121.5	128.1	126.7	133.2	133.2
令和 元 年 度	116.2	115.3	122.1	121.3	127.4	127.4	133.5	132.8
2	116.4	115.5	122.3	121.5	127.9	127.0	133.1	133.6
3	116.5	115.3	122.5	121.3	128.2	127.7	133.4	133.6
4	116.7	116.1	122.7	121.1	128.4	127.6	133.8	134.6

(単位：cm)

10 歳		11 歳		12 歳		13 歳		14 歳	
男	女	男	女	男	女	男	女	男	女
138.2	139.7	144.5	146.2	151.3	151.3	159.5	154.3	164.5	156.0
138.9	140.1	144.6	146.0	151.6	151.2	158.5	154.1	164.7	155.8
138.4	139.4	144.4	146.5	152.3	151.3	158.9	154.3	164.1	155.5
138.2	139.6	144.6	146.1	152.8	151.4	159.2	154.1	164.4	155.8
138.2	139.9	144.3	146.0	152.0	151.4	160.0	153.9	164.2	155.8
138.5	140.2	144.3	146.6	152.2	151.4	159.4	154.2	165.3	155.9
138.0	139.6	144.3	146.1	152.1	150.9	153.6	152.1	161.3	152.1
138.9	139.0	144.1	145.7	152.4	150.8	158.5	153.2	159.1	153.4
138.5	141.1	145.8	146.6	153.0	151.8	160.2	154.4	164.9	156.0
139.0	140.8	145.4	147.7	153.9	151.5	160.3	154.6	165.1	156.0

資料：学校教育課

年 度	6 歳		7 歳		8 歳		9 歳	
	男	女	男	女	男	女	男	女
平成 25 年度	21.4	21.0	23.9	23.4	27.0	26.2	30.8	30.3
26	21.5	21.1	23.9	23.3	27.0	26.4	30.4	29.9
27	21.4	21.0	24.2	23.5	26.7	26.2	30.5	30.4
28	21.5	20.6	24.0	23.3	27.4	26.6	30.2	29.7
29	21.3	21.3	24.1	23.1	27.1	26.3	30.3	30.1
30	21.3	20.9	23.9	23.8	27.3	26.2	30.6	29.9
令和 元 年度	21.4	20.8	23.9	23.4	27.0	27.1	30.3	29.8
2	21.6	21.0	24.4	23.9	27.6	26.8	31.1	31.2
3	21.8	21.1	24.5	23.7	27.6	26.9	31.0	30.4
4	21.7	21.6	24.6	23.7	28.1	27.3	31.6	31.0

(単位：kg)

10 歳		11 歳		12 歳		13 歳		14 歳	
男	女	男	女	男	女	男	女	男	女
33.3	34.3	38.0	38.3	43.0	43.5	48.9	47.0	53.3	49.9
34.6	34.6	37.9	39.2	43.9	43.4	47.8	46.7	54.1	49.6
34.0	33.7	38.6	39.3	43.7	44.2	48.2	46.8	53.0	49.5
33.9	34.0	38.5	39.0	44.3	44.3	48.2	47.4	53.1	49.7
33.8	33.9	38.2	38.9	44.0	43.9	49.2	47.9	53.0	50.3
34.2	34.3	38.1	38.9	44.5	44.1	48.9	47.1	54.8	50.5
34.2	33.8	38.6	39.2	44.0	43.6	47.9	47.0	52.8	48.9
35.1	34.1	39.2	39.1	45.5	44.3	49.7	47.3	53.6	49.5
34.9	36.0	39.5	39.3	45.2	44.3	49.7	47.8	54.1	50.1
35.1	35.2	40.0	41.3	45.9	44.4	50.7	47.9	54.7	50.3

資料：学校教育課



# 11 治安・防災

## 45. 治安

119 犯罪発生件数

(単位：件)

年次	刑 法 犯						
	認知件数	凶悪犯	粗暴犯	窃盗犯	知能犯	風俗犯	その他
平成25年	1,112	6	36	877	41	14	138
26	1,015	4	43	697	58	25	188
27	999	7	48	721	36	10	177
28	927	2	62	651	48	16	148
29	685	4	41	483	40	3	114
30	705	3	42	482	20	14	144
令和元年	604	3	40	405	17	3	136
2	527	3	37	344	26	6	111
3	511	2	52	323	26	9	99
4	503	3	45	350	26	6	73

資料：生活安全白書

## 46. 交 通

120 月別交通事故発生件数

(単位：件)

年 別	平成30年	令和元年	2年	3年	4年
総 数	365	283	232	196	199
1 月	42	27	32	17	12
2	26	23	16	17	11
3	32	25	15	12	11
4	31	32	12	16	16
5	34	23	18	11	15
6	27	19	18	18	22
7	34	28	20	20	18
8	29	16	19	14	17
9	32	26	17	16	24
10	26	23	14	16	19
11	31	16	28	18	20
12	21	25	23	21	14

資料：交通白書

121 交通事故と交通違反取締件数

年 次	交 通 事 故			交通違反(交通三悪)
	件 数	死 者 数	傷 者 数	検挙件数
平成30年	365	5	410	858
令和元年	283	1	320	472
2	232	5	265	447
3	196	2	215	456
4	199	2	220	381

注：交通三悪とは、無免許運転、飲酒運転、速度超過をいう

資料：新居浜警察署

122 警察署別交通事故発生状況

区分	平成30年			令和元年			2年			3年			4年		
	件数	死者数	傷者数	件数	死者数	傷者数	件数	死者数	傷者数	件数	死者数	傷者数	件数	死者数	傷者数
総数	3,487	59	4,055	2,811	42	3,168	2,404	48	2,671	2,260	50	2,465	2,132	44	2,355
四国中央	207	7	233	140	2	152	136	4	145	128	2	144	100	2	118
新居浜	365	5	410	283	1	320	232	5	265	196	2	215	199	2	220
西条	172	3	214	144	1	169	97	1	112	115	4	128	96	2	105
西条西	145	5	177	106	1	119	98	—	111	83	1	94	86	1	99
今治	337	11	388	322	7	370	264	4	299	258	8	283	236	8	262
伯方	17	—	20	12	1	11	12	3	10	19	2	19	8	1	7
松山東	822	5	922	679	4	759	557	6	610	525	6	565	494	4	529
松山西	276	9	306	247	3	279	219	3	250	209	2	220	200	9	211
松山南	577	4	670	439	5	490	399	5	426	394	7	431	378	—	433
久万高原	16	—	19	10	—	11	15	2	14	9	1	9	7	2	9
伊予	119	2	143	98	4	107	91	4	99	87	2	98	112	1	132
大洲	107	—	140	78	—	88	59	1	70	63	6	64	62	2	72
八幡浜	76	—	96	35	1	38	44	2	45	35	1	40	41	1	42
西予	37	—	49	41	1	52	35	1	43	29	1	34	21	3	22
宇和島	137	7	152	123	5	134	99	4	110	73	2	78	58	3	57
愛南	26	1	31	17	—	18	17	2	19	5	—	5	13	—	14
高速	51	—	85	37	6	51	30	1	43	32	3	38	21	3	23

資料：交通白書

123 歩行者の交通事故状況（令和4年）

区分		件数	死者数	傷者数	
当事者別	第1当事者	—	—	—	
	第2当事者	22	1	21	
	第3当事者	—	—	—	
性別	男	12	—	12	
	女	10	1	9	
年代別	子供	幼・園児	—	—	—
		小学生	—	—	—
		中学生	—	—	—
		小計	—	—	—
	高校生	—	—	—	
高齢者	10	1	9		
若年者	1	—	1		
時間別	0～6時	1	—	1	
	6～8時	2	—	2	
	8～10時	—	—	—	
	10～12時	5	1	4	
	12～14時	2	—	2	
	14～16時	2	—	2	
	16～18時	1	—	1	
	18～20時	3	—	3	
	20～22時	3	—	3	
22～24時	3	—	3		
夜	暮	1	—	1	
夜	夜	10	—	10	
夜	明	1	—	1	

資料：新居浜警察署

当事者別（傷者数）

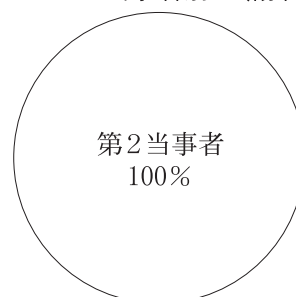

性別（傷者数）

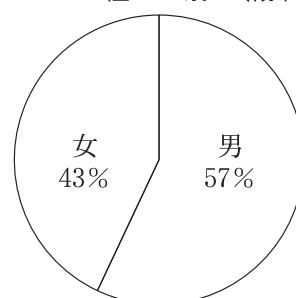

年代別（傷者数）

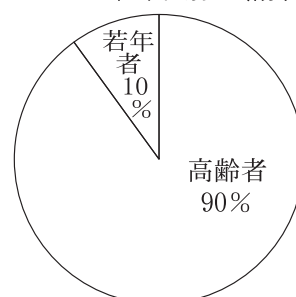

## 124 自転車の交通事故状況

年次	件数	死者数	傷者数
平成30年	76	3	71
令和元年	51	—	50
2	47	1	45
3	48	—	50
4	44	1	43

資料：交通白書

## 125 高齢者の交通事故状況（令和4年）

区分		歩行者			自転車			ドライバー		
		当事者数	死者数	傷者数	当事者数	死者数	傷者数	当事者数	死者数	傷者数
性別	男	2	—	2	7	—	7	48	—	12
	女	8	1	7	4	1	3	43	—	16
年齢別	65～69歳	1	—	1	2	—	2	22	—	8
	70～74歳	1	—	1	2	—	2	35	—	11
	75～79歳	1	—	1	3	—	3	17	—	7
	80歳以上	7	1	6	4	1	3	17	—	2
		件数	死者数	傷者数	件数	死者数	傷者数	件数	死者数	傷者数
時間別	0～6時	1	—	1	—	—	—	1	—	—
	6～8時	2	—	2	—	—	—	7	—	4
	8～10時	—	—	—	2	1	1	7	—	2
	10～12時	3	1	2	6	—	6	22	—	8
	12～14時	1	—	1	1	—	1	17	—	5
	14～16時	1	—	1	—	—	—	14	—	4
	16～18時	—	—	—	1	—	1	7	—	2
	18～20時	2	—	2	1	—	1	3	—	—
	20～22時	—	—	—	—	—	—	3	—	3
	22～24時	—	—	—	—	—	—	1	—	—
	合計	10	1	9	11	1	10	82	—	28

資料：新居浜警察署

## 47. 消 防

126 原因別火災件数及び損害額

原 因 別	平成 25年	26年	27年	28年	29年	30年	令和 元年	2年	3年	4年	
発 生 件 数	40	28	32	30	27	33	29	24	40	36	
損 害 額 (千円)	46,298	21,031	16,462	22,590	27,765	170,950	162,735	154,867	178,162	67,322	
た ば こ	7	3	3	1	4	—	4	3	3	2	
た き 火	2	1	1	1	—	—	1	—	—	3	
火 遊 び	2	—	5	—	—	—	—	2	—	1	
こ ん ろ	天ぷら油	2	1	—	2	—	—	2	1	3	—
	そ の 他	4	1	4	—	1	1	1	2	2	1
放 火	2	2	1	1	1	—	4	—	5	1	
配 線 器 具	—	—	—	1	1	3	—	1	—	—	
ス ト ー ブ	1	—	—	2	1	2	1	1	—	1	
放 火 の 疑 い	1	5	—	—	—	3	1	1	5	1	
マ ッ チ ・ ラ イ タ ー	1	1	1	1	1	—	—	—	—	2	
煙 突 ・ 煙 道	1	—	1	—	—	—	1	—	—	—	
電 灯 ・ 電 話 等 の 配 線	2	4	3	1	4	2	1	3	1	1	
電 気 機 器	4	—	—	2	—	1	—	—	—	2	
溶 接 ・ 切 断 機	—	—	—	1	—	—	—	—	—	—	
取 灰	2	—	—	1	—	2	2	—	—	—	
そ の 他	6	7	8	11	8	16	8	7	11	11	
不 明 ・ 調 査 中	3	3	5	5	6	3	3	3	10	10	
死 者 (人)	—	5	—	1	2	1	3	1	1	2	
負 傷 者 (人)	4	2	5	8	6	5	3	3	5	6	

資料：消防本部

## 127 救急車出場状況

事故種類	平成30年	令和元年	2年	3年	4年
出場件数	5,391	5,333	5,089	5,334	6,259
搬送人員	4,922	4,999	4,778	5,020	5,837
火災	3	3	3	5	5
自然災害	—	—	—	—	—
水難	3	2	1	—	1
交通事故	499	438	450	383	426
労働災害	32	36	52	32	38
運動競技	26	27	26	15	23
一般負傷	718	757	781	903	938
加害	22	23	22	19	12
自損行為	29	25	40	25	36
急病	3,098	3,160	2,927	3,136	3,796
その他の	492	528	476	502	562

資料：消防本部

## 128 消防機械台数

種類	平成30年	令和元年	2年	3年	4年	
総数	111	110	110	110	110	
小計	64	61	61	61	61	
消防ポンプ	消防ポンプ自動車	28	28	28	28	28
	水槽付消防ポンプ自動車	2	2	2	2	2
	はしご付消防ポンプ自動車(15m級)	1	1	1	—	—
	多目的消防ポンプ自動車(屈折式14m)	—	—	—	1	1
	化学消防ポンプ自動車	2	2	2	2	2
	小型動力ポンプ	31	28	28	28	28
	小計	47	49	49	49	49
その他の	指令車	1	1	1	1	1
	火災原因調査車	1	1	1	1	1
	消防指揮車	1	1	1	1	1
	防災車	1	1	1	1	1
	警防車	1	1	1	1	1
	広報車	2	2	2	2	2
	高規格救急自動車	5	6	6	6	6
	はしご付消防自動車(40m級)	1	1	1	1	1
	救助工作車	2	2	2	2	2
	小型動力ポンプ付水槽車	1	1	1	1	1
	資機材搬送車	3	3	3	3	3
	人員輸送車	1	1	1	1	1
	消火・通報訓練指導車	1	1	1	1	1
小型動力ポンプ付積載車	26	26	26	26	26	
保安査察車	—	1	1	1	1	

資料：消防本部

## 129 消防水利施設の推移

施設名	平成30年	令和元年	2年	3年	4年
総数	2,887	2,894	2,895	2,895	2,899
井戸	98	100	100	100	100
水槽	400	400	398	396	395
プール	38	37	37	37	37
消火栓	2,351	2,357	2,360	2,362	2,367

資料：消防本部

## 130 危険物製造所等設置許可数の推移

種別	平成30年	令和元年	2年	3年	4年	
総数	1,107	1,088	1,098	1,095	1,080	
製造所	41	40	39	39	39	
小計	808	798	811	809	794	
貯蔵所	屋内	135	135	136	140	134
	屋外	32	31	31	32	33
	屋内タンク	7	7	8	8	8
	屋外タンク	437	426	428	427	421
	簡易タンク	1	1	1	1	1
	地下タンク	47	48	47	45	44
	移動タンク	149	150	160	156	153
小計	258	250	248	247	247	
取扱所	一般	165	157	157	157	157
	給油	74	74	72	71	71
	販売	2	2	2	2	2
	移送	17	17	17	17	17

資料：消防本部

## 131 建築同意通知種別件数の推移

平成30年		令和元年		2年		3年		4年	
同意	通知	同意	通知	同意	通知	同意	通知	同意	通知
183	401	216	379	209	368	184	395	224	416

資料：消防本部

## 132 危険物関係事務処理状況の推移

区 分		平成30年度	令和元年度	2年	3年	4年
合 計		1,419	1,204	1,310	948	1,128
有 手 数 料	小 計	656	462	470	400	482
	設 置 許 可	16	14	14	13	9
	変 更 許 可	211	137	144	120	146
	設 置 完 成	34	14	12	10	13
	変 更 完 成	203	127	138	112	137
	水 張 検 査	26	43	14	19	28
	水 圧 検 査	2	2	6	1	16
	仮 使 用	161	121	132	106	129
	仮貯蔵・仮取扱	1	3	10	18	2
	地盤溶接部	—	—	—	—	—
消火用給水栓	2	1	—	1	2	
無 手 数 料	小 計	763	742	840	548	646
	変 更 届	13	9	22	28	15
	保安監督者選解任届	251	249	293	35	41
	廃 止 届	23	32	14	12	25
	讓 渡 引 渡	1	4	16	3	3
	予 防 規 程	7	3	9	9	13
	そ の 他	468	445	486	461	549

資料：消防本部



133 高圧ガス製造事業者等数の推移

種 別		平成30年度	令和元年度	2年度	3年度	4年度	
総 数		490	501	489	497	495	
高 圧 法	小 計	356	366	360	369	367	
	製造者	第一種	51	50	49	48	47
		第二種	139	140	134	143	143
	貯蔵所	第一種	9	9	9	9	9
		第二種	34	35	35	35	34
	その他	販売事業者	99	108	109	110	110
		特定高圧ガス消費者	22	22	22	22	22
		容器検査所	2	2	2	2	2
液 石 法	小 計	134	135	129	128	128	
	液化石油ガス販売事業者	36	36	33	33	33	
	保安機関	31	31	28	28	28	
	充填事業者	3	3	3	2	2	
	特定液化石油ガス設備工事事業者	64	65	65	65	65	

資料：消防本部

134 高圧ガス等関係事務処理状況

種 別		平成30年度	令和元年度	2年度	3年度	4年度		
総 数		446	485	405	488	393		
有 手 数 料	小 計	131	150	141	130	140		
	高圧法	高圧ガス製造許可申請	0	0	0	0	1	
		第一種貯蔵所完成検査申請	0	0	0	0	0	
		高圧ガス製造施設等変更許可申請	31	36	27	40	36	
		製造施設完成検査申請	21	22	15	24	24	
		保安検査申請	20	21	17	21	19	
		容器検査申請	53	54	62	61	59	
		その他	0	2	0	0	0	
	液石法	充填設備許可申請	0	0	1	0	0	
		充填設備完成検査申請	0	0	1	0	0	
		保安認定新規申請	1	0	0	0	0	
		保安認定更新申請	23	6	1	1	0	
		液化石油ガス販売事業登録簿謄本交付申請	1	0	1	0	1	
		その他	0	0	5	1	0	
	無 手 数 料	小 計	315	335	264	358	253	
		高圧法	高圧ガス製造施設軽微変更届	53	52	58	60	60
			保安検査結果報告書（協会・指定）	11	19	18	12	10
			保安検査記録届	27	16	16	16	16
その他			107	104	162	104	88	
液石法		液化石油ガス設備工事届	4	5	14	5	6	
		液化石油ガス販売事業報告	42	26	31	30	29	
		保安業務実施状況報告	38	23	27	26	25	
		その他	53	19	32	7	19	

注：高圧法：高圧ガス保安法

資料：消防本部

液石法：液化石油ガスの保安の確保及び取引の適正化に関する法律

# 12 行 財 政

## 48. 行 政

135 歴代市長

代 順	氏 名	就任年月日	離任年月日
初 代	白石 譽二郎	昭和 12 年 12 月 30 日	昭和 16 年 12 月 29 日
2	白石 譽二郎	16. 12. 30	19. 5. 4
3	西澤 定義	19. 5. 5	21. 3. 17
4	島村 計治	21. 7. 2	21. 12. 31
5	荒井 源太郎	22. 4. 5	26. 4. 4
6	白石 捷一	26. 4. 24	30. 4. 10
7	小野 穂	30. 5. 2	34. 4. 29
8	小野 穂	34. 5. 1	38. 4. 29
9	小野 穂	38. 5. 1	40. 2. 24
10	泉 敬太郎	40. 4. 15	44. 4. 14
11	泉 敬太郎	44. 4. 15	48. 4. 14
12	泉 敬太郎	48. 4. 15	52. 4. 14
13	泉 敬太郎	52. 4. 15	56. 4. 14
14	泉 敬太郎	56. 4. 15	59. 10. 16
15	伊藤 藤 武志	59. 11. 18	63. 11. 17
16	伊藤 藤 武志	63. 11. 18	平成 4. 11. 17
17	伊藤 藤 武志	平成 4. 11. 18	8. 11. 17
18	伊藤 藤 武志	8. 11. 18	12. 11. 17
19	佐々木 龍	12. 11. 18	16. 11. 17
20	佐々木 龍	16. 11. 18	20. 11. 17
21	佐々木 龍	20. 11. 18	24. 11. 17
22	石川 勝行	24. 11. 18	28. 11. 17
23	石川 勝行	28. 11. 18	令和 2. 11. 17
24	石川 勝行	令和 2. 11. 18	

歴代助役

初 代	氏 名	就任年月日	離任年月日
初 代	本藤 巴勢一	昭和 12 年 12 月 21 日	昭和 15 年 11 月 28 日
2	西澤 定義	17. 7. 22	19. 5. 4
3	矢野 桃郎	19. 5. 10	20. 9. 15
4	白石 喜八	20. 11. 10	22. 4. 10
5	中川 英嗣	22. 7. 1	23. 4. 14
6	近藤 英統	23. 4. 30	26. 5. 10
7	岡田 稔	26. 5. 28	26. 9. 14
8	岡田 大六	26. 9. 17	30. 1. 28
9	瀧幸 龍栄	30. 7. 21	34. 7. 20
10	瀧幸 龍栄	34. 7. 21	38. 7. 20
11	伊東 祐一	38. 8. 1	40. 7. 31
11	近石 義己	38. 8. 1	40. 7. 31
12	齋藤 一	40. 12. 4	44. 12. 3
13	井上 啓三郎	45. 3. 28	49. 3. 27
14	松田 茂久	49. 6. 29	53. 6. 28
15	松田 茂久	53. 6. 29	57. 6. 28
16	松田 茂久	57. 6. 29	60. 12. 31
17	加藤 照光	61. 1. 1	平成 元. 12. 31
18	加藤 照光	平成 2. 1. 1	5. 12. 31
19	加藤 照光	6. 1. 1	6. 9. 30
20	神野 秀明	6. 10. 1	10. 9. 30
21	神野 秀明	10. 10. 1	12. 12. 31
22	片上 孝光	13. 1. 1	14. 12. 31
23	鈴木 暉三弘	15. 1. 1	18. 12. 31

歴代副市長

初代	氏名	就任日	退任日
2	石川 勝行	平成 19 年 4 月 1 日	平成 23 年 3 月 31 日
3	石川 勝行	23. 4. 1	24. 9. 21
4	近藤 清孝	25. 1. 1	28. 12. 31
5	寺田 政則	29. 1. 1	令和 2. 12. 31
6	加藤 龍彦	令和 2. 4. 1	
	原 一之	3. 4. 1	

歴代収入役

初代	氏名	就任日	退任日
2	小野 豊	昭和 12 年 12 月 21 日	昭和 16 年 12 月 19 日
3	小野 豊	16. 12. 20	20. 11. 9
4	小野 豊	20. 11. 10	22. 6. 19
5	鈴木 健市	22. 6. 20	22. 12. 31
6	鈴木 健市	23. 4. 30	27. 4. 30
7	鈴木 健市	27. 5. 1	31. 4. 30
8	鈴木 健市	31. 5. 1	35. 4. 30
9	齋藤 一	35. 5. 9	39. 5. 8
10	藤田 襄	39. 5. 9	40. 12. 3
11	永易 治	40. 12. 4	44. 12. 3
12	稲見 正夫	45. 3. 28	49. 3. 27
13	稲見 正夫	49. 6. 29	53. 6. 28
14	稲見 正夫	53. 6. 29	57. 6. 28
15	高橋 昭博	57. 6. 29	60. 12. 31
16	高橋 昭博	61. 1. 1	平成 元. 12. 31
17	高橋 昭博	平成 2. 1. 1	5. 12. 31
18	近藤 宗治	6. 1. 1	6. 9. 30
19	近藤 宗治	6. 10. 1	10. 9. 30
20	稲見 重幸	10. 10. 1	12. 12. 31
21	田村 浩志	13. 1. 1	16. 12. 31
		17. 4. 1	21. 3. 31

136 行政機構図（令和5年4月1日現在）



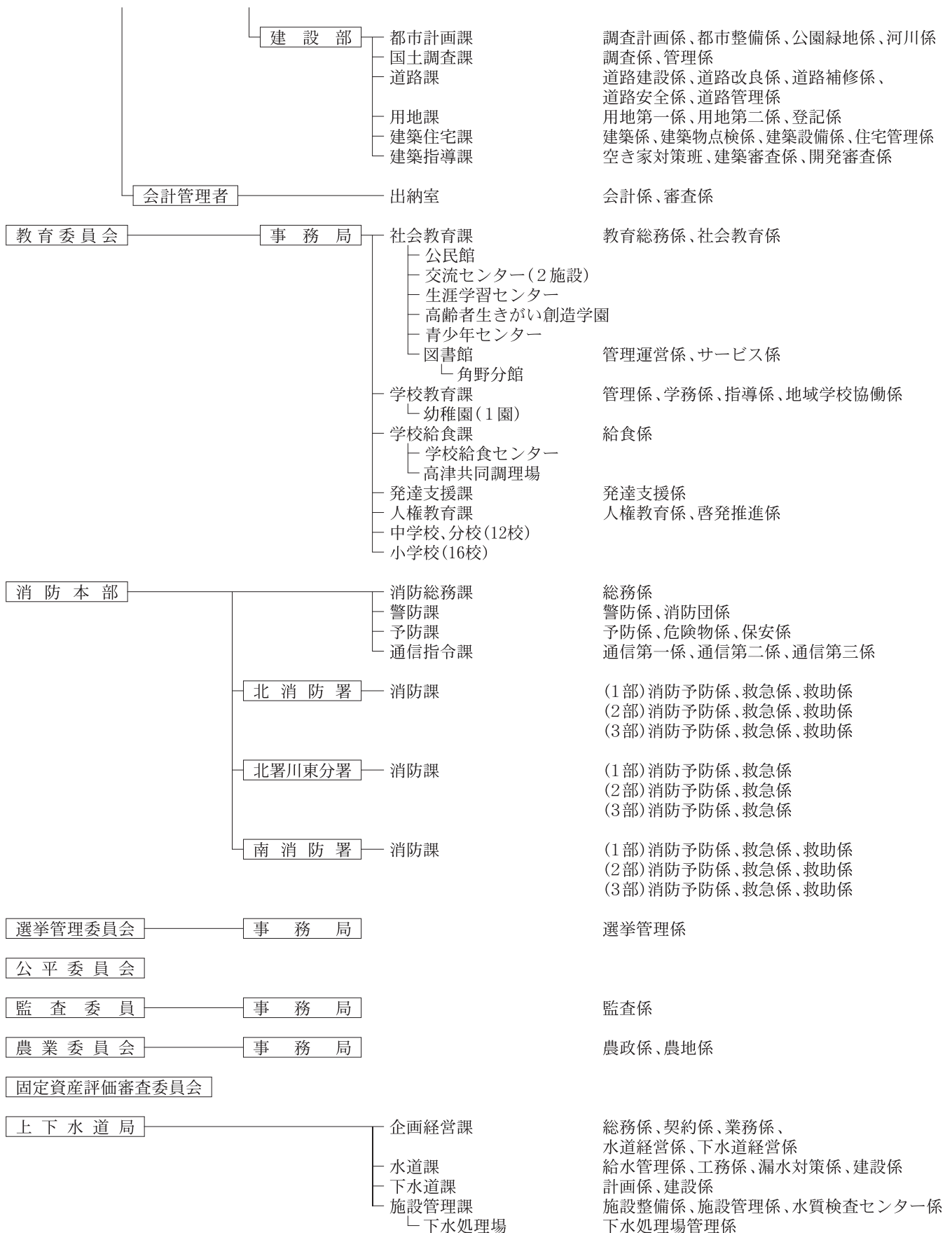

## 49. 財 政

137 一般会計歳入款別決算額の推移

(単位：千円・%)

款	平成30年度		令和元年度		2年度		3年度		4年度	
	決算額	構成比	決算額	構成比	決算額	構成比	決算額	構成比	決算額	構成比
市 税	18,742,327	39.4	19,566,712	36.2	19,331,276	30.0	19,503,776	33.5	19,711,989	37.0
地方譲与税	331,961	0.7	340,138	0.6	341,281	0.5	350,121	0.6	356,831	0.7
利子割交付金	35,980	0.1	22,265	0.0	22,351	0.0	20,362	0.0	13,937	0.0
地方消費税交付金	2,256,136	4.7	2,115,958	3.9	2,574,876	4.0	2,794,641	4.8	2,889,271	5.4
ゴルフ場利用税交付金	29,477	0.1	28,510	0.1	28,530	0.0	31,043	0.1	31,698	0.1
法人事業税交付金	—	—	—	—	181,085	0.3	305,448	0.5	306,163	0.6
自動車取得税交付金	70,313	0.2	47,202	0.1	—	—	—	—	—	—
環境性能割交付金	—	—	—	—	18,593	0.0	20,455	0.0	23,083	0.1
地方特例交付金	87,783	0.2	267,157	0.5	111,540	0.2	341,658	0.6	123,614	0.2
地方交付税	5,433,183	11.4	5,627,488	10.4	5,478,119	8.5	6,607,512	11.4	6,255,397	11.8
交通安全対策特別交付金	14,015	0.0	14,341	0.0	15,209	0.0	14,015	0.0	12,067	0.0
配当割交付金	59,034	0.1	68,681	0.1	58,578	0.1	92,449	0.2	83,562	0.2
株式等譲渡所得割交付金	49,633	0.1	40,343	0.1	79,207	0.1	115,218	0.2	68,737	0.1
分担金及び負担金	455,834	1.0	346,491	0.7	210,720	0.3	211,062	0.4	223,702	0.4
使用料及び手数料	877,836	1.8	816,383	1.5	704,212	1.1	668,813	1.1	704,231	1.3
国庫支出金	6,609,918	13.9	7,611,259	14.1	21,617,695	33.5	13,358,022	23.0	10,982,820	20.6
県支出金	3,292,543	6.9	3,354,161	6.2	4,023,425	6.2	3,817,408	6.6	3,778,275	7.1
財産収入	79,102	0.2	96,018	0.2	72,199	0.1	118,454	0.2	120,041	0.2
寄附金	281,482	0.6	497,627	0.9	515,509	0.8	454,761	0.8	561,641	1.1
繰入金	1,621,763	3.4	1,877,546	3.5	1,838,392	2.9	1,712,011	2.9	1,343,403	2.5
繰越金	1,295,118	2.7	1,610,238	3.0	1,110,126	1.7	1,163,622	2.0	1,091,636	2.0
諸収入	1,890,085	3.6	2,060,890	3.8	1,626,675	2.5	1,734,218	3.0	1,862,817	3.5
市 債	4,052,812	8.5	7,579,932	14.0	4,645,488	7.2	4,703,629	8.1	2,710,389	5.1
歳入総額	47,566,335	100	53,989,340	100	64,605,086	100	58,138,698	100	53,255,304	100

資料：財政課

138 市民1人当たり歳入額の推移

(単位：円)

平成30年度	令和元年度	2年度	3年度	4年度
398,774	455,526	550,116	500,971	463,549

資料：財政課

## 139 一般会計歳出款別決算額の推移

(単位：千円・%)

款	平成30年度		令和元年度		2年度		3年度		4年度	
	決算額	構成比	決算額	構成比	決算額	構成比	決算額	構成比	決算額	構成比
議会費	352,367	0.7	356,743	0.7	341,783	0.5	342,812	0.6	345,574	0.7
総務費	4,860,677	10.6	5,300,053	10.0	18,417,069	29.0	7,965,289	14.0	5,512,993	10.6
民生費	19,401,049	42.2	19,844,851	37.5	20,683,288	32.6	23,273,048	40.8	22,016,187	42.2
衛生費	4,859,492	10.6	3,252,338	6.2	3,662,925	5.8	4,902,410	8.6	4,189,986	8.0
労働費	345,551	0.7	367,493	0.7	387,698	0.6	378,379	0.7	379,957	0.7
農林水産業費	660,158	1.4	681,729	1.3	1,023,069	1.6	673,906	1.2	863,719	1.7
商工費	1,503,801	3.3	1,747,607	3.3	2,142,122	3.4	3,532,271	6.2	2,033,357	3.9
土木費	3,300,412	7.2	4,987,976	9.4	5,296,106	8.3	5,380,393	9.4	5,529,308	10.5
消防費	2,389,442	5.2	5,863,823	11.1	1,720,341	2.7	1,611,140	2.8	1,513,387	2.9
教育費	3,800,615	8.3	5,950,504	11.3	5,262,090	8.3	4,319,575	7.5	4,990,547	9.6
災害復旧費	124,393	0.3	113,031	0.2	130,291	0.2	122,484	0.2	46,695	0.1
公債費	4,358,051	9.5	4,413,066	8.3	4,374,682	6.9	4,545,355	8.0	4,752,232	9.1
諸支出金	—	—	—	—	—	—	—	—	—	—
歳出総額	45,956,008	100	52,879,214	100	63,441,464	100	57,047,062	100	52,173,942	100

資料：財政課

## 140 市民1人当たり歳出額の推移

(単位：円)

平成30年度	令和元年度	2年度	3年度	4年度
385,275	446,159	540,208	491,565	454,137

資料：財政課

## 141 特別会計歳入決算額の推移

(単位：千円)

事業別	平成30年度	令和元年度	2年度	3年度	4年度
渡海船	175,472	176,067	232,418	185,393	224,534
住宅新築資金等貸付	57,803	63,807	70,007	—	—
平尾墓園	24,921	27,868	25,022	31,534	24,839
公共下水道	5,528,990	—	—	—	—
国民健康保険	12,493,990	12,476,759	12,125,579	12,004,352	11,875,185
介護保険	13,390,769	13,414,650	13,505,829	13,497,977	13,493,869
後期高齢者医療	1,744,652	1,793,146	1,884,857	1,880,350	1,957,742
工業用地造成	356,814	407,720	326,677	206,516	308,447

資料：財政課

## 142 特別会計歳出決算額の推移

(単位：千円)

事業別	平成30年度	令和元年度	2年度	3年度	4年度
渡海船	175,472	176,067	232,418	185,393	224,534
住宅新築資金等貸付	4,240	2,654	70,007	—	—
平尾墓園	24,921	27,868	24,125	31,534	24,839
公共下水道	5,460,220	—	—	—	—
国民健康保険	12,493,990	12,476,759	12,125,579	12,004,352	11,875,185
介護保険	13,193,951	13,414,650	13,450,578	13,300,754	13,163,058
後期高齢者医療	1,663,603	1,708,375	1,787,779	1,796,841	1,864,865
工業用地造成	373,803	258,543	238,445	146,722	148,485

資料：財政課

## 50. 市 税

## 143 市税収納実績

(単位：円)

年度	予算額	調定額	収入額	収入歩合(%)	
				対予算	対調定
平成25年度	18,855,575,000	19,726,814,456	18,902,720,552	100.25	95.82
26	18,870,856,000	19,581,695,679	18,920,672,640	100.26	96.62
27	19,196,897,000	19,855,434,360	19,264,958,176	100.35	97.03
28	18,798,554,000	19,167,450,533	18,628,882,569	99.10	97.19
29	19,204,392,000	19,622,272,178	19,170,545,514	99.82	97.70
30	19,007,920,000	19,151,390,525	18,742,327,013	98.60	97.86
令和元年度	19,771,793,000	19,935,198,234	19,566,711,922	98.96	98.15
2	19,327,057,000	19,736,303,221	19,331,276,223	100.02	97.95
3	19,514,647,000	19,746,409,958	19,503,775,868	99.94	98.77
4	19,611,251,000	19,919,182,173	19,711,988,755	100.51	98.96

資料：収税課

## 144 市税負担年度別比較

年度	人口	世帯数	調定額(円) (現年課税分)	1人当たり 負担額(円)	1世帯当たり 負担額(円)
平成25年度	124,183	57,113	18,838,403,935	151,699	329,844
26	123,330	57,159	18,912,411,960	153,348	330,874
27	122,347	57,144	19,261,731,960	157,435	337,074
28	121,637	57,361	18,629,634,164	153,158	324,779
29	120,915	57,565	19,176,229,415	158,593	333,123
30	119,893	57,621	18,741,004,473	156,314	325,246
令和元年度	118,970	57,741	19,570,385,091	164,498	338,934
2	117,846	57,740	19,405,995,782	164,673	336,093
3	116,624	57,614	19,411,972,208	166,449	336,932
4	115,314	57,569	19,732,125,002	171,116	342,756

注：平成24年度以降人口は外国人を含む  
人口、世帯数は各年12月末現在

資料：収税課



## 145 市税収入額

(単位：円)

款	平成30年度		令和元年度		2年度		3年度		4年度	
	金額	構成比	金額	構成比	金額	構成比	金額	構成比	金額	構成比
市民税	7,616,337,658	40.64	7,583,890,287	38.76	7,416,385,247	38.36	7,808,402,609	40.04	7,885,977,828	40.01
(個人) 普通徴収	(763,704,304)	(4.08)	(777,508,101)	(3.97)	(760,145,788)	(3.93)	(721,574,213)	(3.70)	(714,937,470)	(3.63)
(個人) 年金徴収	(266,640,670)	(1.42)	(263,372,560)	(1.35)	(259,966,300)	(1.34)	(257,257,695)	(1.32)	(251,414,672)	(1.27)
(個人) 特別徴収	(4,765,567,922)	(25.43)	(4,859,932,396)	(24.84)	(4,896,140,391)	(25.33)	(4,843,297,201)	(24.84)	(4,931,324,886)	(25.02)
(法人)	(1,820,424,762)	(9.71)	(1,683,077,230)	(8.60)	(1,500,132,768)	(7.76)	(1,986,273,500)	(10.18)	(1,988,300,800)	(10.09)
固定資産税	8,765,842,104	46.77	9,549,510,438	48.81	9,480,914,407	49.04	9,220,349,567	47.27	9,274,235,818	47.05
交付金 及び納付金	11,544,400	0.06	11,430,600	0.06	11,251,100	0.06	11,386,300	0.06	11,273,800	0.06
軽自動車税	379,263,749	2.02	392,197,484	2.00	414,848,714	2.15	428,733,861	2.20	445,417,115	2.26
(種別割) R 1. 10. 1～	—	—	—	—	(402,653,814)	(2.08)	(414,111,861)	(2.12)	(424,926,315)	(2.16)
(環境性能割) R 1. 10. 1～	—	—	(2,869,600)	(0.015)	(12,194,900)	(0.063)	(14,622,000)	(0.075)	(20,490,800)	(0.104)
市たばこ税	800,015,277	4.27	809,637,620	4.14	782,458,735	4.05	837,880,061	4.30	872,021,419	4.42
都市計画税	1,168,805,125	6.24	1,219,562,493	6.23	1,225,034,620	6.34	1,196,502,520	6.13	1,222,521,275	6.20
入湯税	518,700	0.003	483,000	0.002	383,400	0.002	520,950	0.003	541,500	0.003
特別土地 保有税	—	—	—	—	—	—	—	—	—	—
計	18,742,327,013	100.00	19,566,711,922	100.00	19,331,276,223	100.00	19,503,775,868	100.00	19,711,988,755	100.00
(うち滞納) 繰越分	(122,672,733)	(0.65)	(105,062,985)	(0.54)	(102,108,730)	(0.53)	(166,319,201)	(0.85)	(55,892,425)	(0.28)

資料：収税課

# 13 選 挙

## 51. 選 挙

146 選挙別有権者数と投票率

選挙の種類	執行年月日	当日有権者数			投票者数			投票率
		総数	男	女	総数	男	女	
新居浜市長選挙	H20. 11. 9	102,317	48,050	54,267	59,300	27,119	32,181	57.96
衆議院議員総選挙(小選)	H21. 8. 30	102,746	48,315	54,431	73,035	34,308	38,727	71.08
”(比例)	H21. 8. 30	102,746	48,315	54,431	73,030	34,299	38,731	71.08
参議院議員通常選挙(選)	H22. 7. 11	102,510	48,241	54,269	56,831	26,679	30,152	55.44
”(比例)	H22. 7. 11	102,510	48,241	54,269	56,816	26,674	30,142	55.42
愛媛県知事選挙	H22. 11. 28	101,728	47,809	53,919	37,927	17,648	20,279	37.28
愛媛県議会議員選挙	H23. 4. 10	101,048	47,447	53,601	50,048	23,265	26,783	49.53
新居浜市議会議員選挙	H23. 4. 24	100,977	47,413	53,564	53,717	24,550	29,167	53.20
衆議院議員総選挙(小選)	H24. 12. 16	101,789	47,959	53,830	59,853	28,548	31,305	58.80
”(比例)	H24. 12. 16	101,789	47,959	53,830	59,847	28,543	31,304	58.80
参議院議員通常選挙(選)	H25. 7. 21	101,326	47,706	53,620	47,922	22,864	25,058	47.29
”(比例)	H25. 7. 21	101,326	47,706	53,620	47,912	22,864	25,048	47.29
愛媛県知事選挙	H26. 11. 16	100,037	47,162	52,875	31,704	14,801	16,903	31.69
衆議院議員総選挙(小選)	H26. 12. 14	100,537	47,436	53,101	49,548	23,841	25,707	49.28
”(比例)	H26. 12. 14	100,537	47,436	53,101	49,529	23,837	25,692	49.26
愛媛県議会議員選挙	H27. 4. 12	99,064	46,670	52,394	44,469	21,105	23,364	44.89
新居浜市議会議員選挙	H27. 4. 26	99,021	46,647	52,374	52,012	24,072	27,940	52.53
参議院議員通常選挙(選)	H28. 7. 10	101,713	48,028	53,685	55,020	26,000	29,020	54.09
”(比例)	H28. 7. 10	101,713	48,028	53,685	55,008	25,997	29,011	54.08
衆議院議員総選挙(小選)	H29. 10. 22	101,070	47,805	53,265	52,361	25,004	27,357	51.81
”(比例)	H29. 10. 22	101,070	47,805	53,265	52,340	24,996	27,344	51.79
愛媛県知事選挙	H30. 11. 18	99,752	47,184	52,568	33,545	15,527	18,018	33.63
愛媛県議会議員選挙	H31. 4. 7	98,881	46,750	52,131	41,265	19,648	21,617	41.73
新居浜市議会議員選挙	H31. 4. 21	98,755	46,689	52,066	46,697	21,688	25,009	47.29
参議院議員通常選挙(選)	R 1. 7. 21	99,944	47,383	52,561	50,330	23,780	26,550	50.36
”(比例)	R 1. 7. 21	99,944	47,383	52,561	50,313	23,772	26,541	50.34
新居浜市長選挙	R 2. 11. 15	98,520	46,755	51,765	39,067	18,404	20,663	39.65
衆議院議員総選挙(小選)	R 3. 10. 31	98,344	46,800	51,544	54,860	26,236	28,624	55.78
”(比例)	R 3. 10. 31	98,344	46,800	51,544	54,846	26,232	28,614	55.77
参議院議員通常選挙(選)	R 4. 7. 10	97,688	46,496	51,192	47,646	22,795	24,851	48.77
”(比例)	R 4. 7. 10	97,688	46,496	51,192	47,638	22,790	24,848	48.77
愛媛県知事選挙	R 4. 11. 20	96,708	46,049	50,659	28,975	13,482	15,493	29.96
愛媛県議会議員選挙	R 5. 4. 9	95,622	45,541	50,081	36,083	17,418	18,665	37.74
新居浜市議会議員選挙	R 5. 4. 23	95,512	45,484	50,028	41,645	19,516	22,129	43.60

資料：選挙管理委員会

# 14 市 民 施 設

## 52. 文化・教育施設

147 文化・教育施設利用状況

(単位：人)

施設名		平成30年度	令和元年度	2年度	3年度	4年度
市民文化センター	大ホール (1,163席)	54,933	42,848	11,389	14,383	28,022
	中ホール (固定486席、車いす席3)	30,950	27,870	7,860	8,400	11,074
	別館会議室等	55,686	50,711	26,155	15,601	27,699
ふるさと館		1,729	1,421	1,125	952	719
あかがねミュージアム		205,749	224,448	94,274	108,040	155,742
広瀬歴史記念館		9,555	10,282	4,493	4,603	6,702
計		358,602	357,580	145,296	151,979	229,958

資料：(公財)新居浜市文化体育振興事業団、別子山企業組合  
あかがねミュージアム運営グループ、広瀬歴史記念館

## 53. 体育施設

148 体育施設利用状況

(単位：人)

施設名		平成30年度	令和元年度	2年度	3年度	4年度
市民体育館		101,189	36,736	82,057	50,462	86,014
山根総合体育館		62,879	70,922	45,162	30,555	49,614
市営野球場		16,167	10,579	8,305	8,666	15,857
山根市民グラウンド		70,198	96,031	28,035	18,518	28,396
東雲競技場		24,539	24,139	16,185	12,499	15,990
武徳殿		29,600	26,350	24,050	14,580	29,500
重量拳練習場		10,200	7,783	4,856	3,993	4,370
文化振興会館		13,869	15,179	5,067	4,264	7,888
別子山市民プール		204	404	—	208	492
別子山市民グラウンド		149	465	130	10	338
弓道場		4,700	4,400	4,600	2,850	4,700
東雲市民プール		44,058	37,176	—	8,665	15,982
山根公園屋内プール		27,127	20,255	13,491	10,417	15,811
テニスコート	河川敷	35,608	35,810	34,175	24,800	30,615
	山根	38,747	37,020	29,330	21,057	25,668
市営サッカー場		34,385	28,149	20,282	21,314	33,952
多喜浜体育館		19,209	23,141	16,674	12,064	15,454
計		532,828	474,539	332,399	244,922	380,641

資料：(公財)新居浜市文化体育振興事業団、別子山企業組合

# 15 そ の 他

## 54. 県内各市の主要統計指標

149 県内各市の主要統計指標（土地）

	総面積 (km <sup>2</sup> ) (R2.10.1)	可住地面積 (km <sup>2</sup> ) (R2.10.1)	林野面積 (km <sup>2</sup> ) (R2.2.1)	可住地面積割合 (%) (R2.10.1)	DID面積 (km <sup>2</sup> ) (R2.10.1)	DID面積割合 (%) (R2.10.1)	民有地面積 (ha) (R2.1.1)	宅地面積 (ha) (R2.1.1)	宅地化率 (%) (R2.1.1)
県 計	5,676.19	1,666.01	4,010.18	29.4	157.4	2.8	325,033	23,326	7.2
市 計	3,967.38	1,313.29	2,654.09	33.1	152.3	3.8	218,771	20,590	9.4
町 計	1,708.80	352.71	1,356.09	20.6	5.1	0.3	106,263	2,735	2.6
松山市	429.35	240.94	188.41	56.1	70.6	16.4	24,970	5,370	21.5
今治市	419.21	196.23	222.98	46.8	14.9	3.6	25,756	3,161	12.3
宇和島市	468.19	136.54	331.65	29.2	6.3	1.3	24,039	1,104	4.6
八幡浜市	132.65	62.30	70.35	47.0	2.3	1.8	7,473	409	5.5
新居浜市	<b>234.50</b>	<b>63.58</b>	<b>170.92</b>	<b>27.1</b>	<b>29.1</b>	<b>12.5</b>	<b>10,364</b>	<b>2,514</b>	<b>24.3</b>
西条市	510.04	159.18	350.86	31.2	8.3	1.6	24,541	2,927	11.9
大洲市	432.12	116.97	315.15	27.1	1.4	0.3	22,183	818	3.7
伊予市	194.44	79.56	114.88	40.9	3.4	1.8	16,247	659	4.1
四国中央市	421.24	90.79	330.45	21.6	13.5	3.2	20,470	2,010	9.8
西予市	514.34	116.98	397.36	22.7	—	—	33,949	976	2.9
東温市	211.30	50.22	161.08	23.8	2.5	1.2	8,779	642	7.3

注：DID面積…人口集中地区

資料：県統計課（市町のすがた）

（総務省が一定の条件により指定した地域）

150 県内各市の主要統計指標（人口）

	(1) 人口増加数		(2) 人口増加率		自然増加率		社会増加率	
	H22~27年 (人)	H27~R2年 (人)	H22~27年 (%)	H27~R2年 (%)	出生率 (%) (R2)	死亡率 (%) (R2)	転入率 (%) (R2)	転出率 (%) (R2)
県 計	△ 46,231	△ 50,421	△ 3.2	△ 3.6	0.61	1.37	2.85	3.06
市 計	△ 37,533	△ 41,188	△ 2.9	△ 3.3	0.62	1.33	2.80	2.98
町 計	△ 8,698	△ 8,401	△ 6.3	△ 8.8	0.43	1.64	3.14	3.59
松山市	△ 2,366	△ 3,673	△ 0.5	△ 0.7	0.68	1.12	3.04	2.95
今治市	△ 8,418	△ 6,442	△ 5.1	△ 4.1	0.56	1.47	2.50	3.02
宇和島市	△ 6,745	△ 6,656	△ 8.0	△ 8.6	0.50	1.81	2.33	3.10
八幡浜市	△ 3,419	△ 2,964	△ 8.9	△ 8.5	0.47	1.73	2.38	3.13
新居浜市	△ <b>1,832</b>	△ <b>3,965</b>	△ <b>1.5</b>	△ <b>3.3</b>	<b>0.67</b>	<b>1.36</b>	<b>2.66</b>	<b>2.94</b>
西条市	△ 3,917	△ 3,383	△ 3.5	△ 3.1	0.67	1.44	2.93	3.06
大洲市	△ 3,071	△ 3,511	△ 6.5	△ 8.0	0.57	1.54	2.38	3.14
伊予市	△ 1,190	△ 1,694	△ 3.1	△ 4.6	0.51	1.43	2.67	3.11
四国中央市	△ 2,774	△ 4,659	△ 3.1	△ 5.3	0.68	1.39	2.30	2.74
西予市	△ 3,161	△ 3,531	△ 7.5	△ 9.1	0.50	1.86	2.37	2.76
東温市	△ 640	△ 710	△ 1.8	△ 2.1	0.56	1.17	4.95	4.12

注：(1)、(2)国勢調査

資料：県統計課（市町のすがた）