

### 新居浜市防災センター臨時休館のお知らせ

電気設備点検のため、防災センターを臨時休館します。ご理解・ご協力をお願いします。

**日** 2月3日(土)、4日(日)

**問** 防災センター ☎ 65-1583

### マリンパーク新居浜 7月分 研修室・宿泊施設の予約受付

7月分研修室・宿泊施設の予約は **1月10日(水)** 8:30 から電話受け付けします。

※今年度は7月分の予約抽選会は実施しません。電話受け付けのみです。

**申** 1月10日(水) 8:30～ 電話受付

**問** マリンパーク新居浜 ☎ 46-4100

詳細はこちら



### 国民健康保険料・後期高齢者医療保険料の納付済額通知書

市では毎年1月下旬に、国民健康保険料は世帯主宛て、後期高齢者医療保険料は被保険者宛てに納付済額通知書（圧着はがき）を郵送しています。この通知書には前年中に納付した各保険料の総額が記載されています。保険料については確定申告などの際に社会保険料控除として申告できますので、ご利用ください。

※保険料の納付が特別徴収（年金天引き）のみの人については、国保課からの通知書の送付はありませんので、日本年金機構などの年金

### 新居浜市立小・中学校の適正規模・適正配置に関する基本計画説明会の開催について

浮島小学校区住民を対象に、令和5年4月に市教育委員会で策定した「新居浜市立小・中学校の適正規模・適正配置に関する基本計画」の説明会を開催します。

**対** 浮島小学校区住民 **日** 1月24日(水) 19:00～20:00 **場** 浮島公民館

**問** 学校教育課 ☎ 65-1301

### 市政だより 11月号消防クロスワードクイズの答え

令和5年11月号掲載の消防クロスワードクイズの答えをお知らせします。

#### 答え「しょうかき（消火器）」

多数のご応募ありがとうございました。正解者の中から厳正なる抽選の上、記念品（住宅用火災警報器）を贈呈します。なお、当選者の発表は記念品の発送をもって代えさせていただきます。

**問** 予防課 ☎ 65-1342

保険者から送付される源泉徴収票をご確認ください。

**問** 国保課 徴収係 ☎ 65-1230

後期高齢者医療係 ☎ 65-1170

### 南海放送 AM 新居浜局のワイド FM 転換実験に伴う放送休止

2028年11月からFM局に転換することを目指して聴取環境の変化による影響を検証するため、南海放送 AM 新居浜局の放送が運用休止となります。休止期間中は、ワイド FM91.7MHz、radiko などでお聴きください。

**休止期間** 2月1日(木)～9月30日(月)

**問** 南海放送株式会社

新時代 FM 準備室

☎ 089-915-0917

(平日 10:00～17:00)



### ウォームシェアに取り組もう

「ウォームシェア」とは、一人一人が暖房を使うのではなく、みんなで暖かいところに集まることでエネルギーの節約につなげる取り組みです。家庭や地域で楽しみながら省エネに取り組みましょう。

**問** カーボンニュートラル推進室

☎ 65-1284



暖房消して 温かいところに集まろう

WARM  
SHARE

## 自治会の取り組み紹介(54)

泉川校区まちづくり連合自治会は、8月6日(日)に星の宮神社で「星原市」を開催しました。その昔、この地に落ちた隕石が祭られたのが星の宮神社です。

平安時代より神社祭典の日にあわせて「星原市」が行われ、多くの人が集まり賑わい、古代商業発生の地として世に知られていました。昭和初期に中止されましたが、昭和58年に青少年健全育成および地域の夏祭りとして「星原市」を開催し現在に至っています。

小・中学生の相撲大会、すいか割り、バザーなど

### 泉川校区まちづくり連合自治会 星原市を開催

は継続していますが、恒例の餅投げは餅配りに代わり、キッチンカーが入るように変化してきました。

事前の草刈りや餅つき、テント設営など地域全体で準備し、多くの人を楽しめるようにしています。



その他

車の冬支度をしっかりと！

四国の道路も、冬期は積雪や凍結によりスリップ事故や車の立ち往生が発生し、重大な事故・渋滞につながる場合があります。

お出かけ前の情報収集と冬用タイヤやチェーンの準備が必要です。

**問** 道路緊急ダイヤル (無料、24時間受付) # 9910

国土交通省四国地方整備局道路部道路管理課 ☎ 087-851-8061 (代表)



公的年金などの源泉徴収票が送付されます

老齢・退職を事由とする年金受給者全員に、毎年1月中旬から下旬にかけて前年分の「源泉徴収票」が送付されます。年金に課税される所得税は、各支払月に支払われる年金額から源泉徴収されており、確定申告などで源泉徴収税の還付を受けるとき必要となります。

紛失した場合の再交付や亡くなった人の分を申請する場合は、年金事務所または「ねんきんダイヤル」にお問い合わせください。

なお、障害年金や遺族年金については非課税ですので、源泉徴収票は送付されません。

**問** 新居浜年金事務所 ☎ 35-1300  
ねんきんダイヤル ☎ 0570-05-1165

消費生活センター通信 ⑨8

貴金属の買い取りが目的!? 強引な訪問購入に注意

【事例】

「どんな物でも買い取ります」と女性から電話があり、洋服の訪問買い取りを了承した。訪問してきた男性が「貴金属はないか」と強く言ってきたため怖くなってネックレスなどの貴金属を渡してしまい、買い取られてしまった。

【アドバイス】

- ①電話などで訪問を約束した場合でも、事業者は消費者が事前に承諾していない物品の売却を求めることはできません。売るつもりがない場合はきっぱり断りましょう。断っても帰らない、怖い思いをしたらその時に110番通報しましょう。
- ②売却するときは必ず契約書を受け取り、物品の種類・買取価格・事業者の連絡先などを確認しましょう。条件を満たせばクーリング・オフができます。
- ③訪問購入をしようとする事業者が突然訪問して勧誘することは、禁止されています。このような事業者を家に入れないようにしましょう。

**問** 消費生活センター ☎ 65-1206 (平日 8:30 ~ 17:00)

マイナンバーカードオリジナルケースを作成しました

今後ますます利用が増えるマイナンバーカード。この度、携帯しやすく便利なオリジナルケースを作成しました。市民課や支所、出張申請会場などで希望する人にプレゼントします (数に限りがあり、なくなり次第終了)。

まだマイナンバーカードを作っていない人は、ぜひこの機会に申請しませんか。

※表面は太鼓台の天幕をイメージ、裏面はPRキャラクター「マイナちゃん」のオリジナル柄で、市民の皆さんに親しみを持ってもらえるデザインになっています。

**問** 市民課 ☎ 65-1232



大型ごみ戸別収集の電話受付時間を短縮します

令和4年10月からの家庭ごみの一部有料化以降、大型ごみ戸別収集申込件数の大幅減少が続き、有料化前の6割減で推移しています。

このことから、令和6年4月1日(月)から次のとおり電話での受付時間を短縮します。

**【現在】** (月)~(金) 8:30 ~ 16:00 (閉庁日を除く)

**【短縮後】** (月)~(金) 9:00 ~ 14:00 (閉庁日を除く)

※電話での受付時間が短縮になりますが、現在大型ごみの電子受付を準備しており、電子申請は24時間行うことができます。準備が完了次第、お知らせします。

**問** 廃棄物対策課 ☎ 65-1252



ウイメンズプラザの講座案内

〒792-0811 庄内町4-4-19 ☎ 37-1700

申し込み  
フォーム



講座名	対象	定員	日程	時間	料金
お金とくらし ~年金と資産づくりについて~ (愛媛県金融広報アドバイザー)	成人	20人	2/3(土)	14:00 - 15:30	無料

要申し込み：WEB・復縁はがき [講座名、住所、氏名 (フリガナ)、年齢、電話番号、返信はがきに住所・氏名を記入] 定員を超えた場合は抽選。1/15(月)必着。

## 2級小型船舶操縦士 免許講習会

対 満 16 歳以上

学科 1月 21 日(日) 9:00 ~ 16:00

実技 学科講習日に希望日を選択

国家試験 学科 ▶ 2月 21 日(水)

実技 ▶ 2月 21 日(水)または 22 日(木)

定 9人 (要予約) ¥ 74,000 円

※各種割引あり

※学科講習日は昼食を用意します。

場・申・問 マリンパーク新居浜

☎ 46-5636



## 旧広瀬邸で記念撮影はいかがですか

「新居浜市 はたちの集い (旧成人式)」の開催にあわせて、広瀬歴史記念館 [旧広瀬邸 (重要文化財・名勝) と展示館] を無料公開します。  
※一般の方も無料で観覧できます。

日 1月 6 日(土)、7 日(日)

9:30 ~ 17:30 (入館受付は 17:00 まで)

※着付けの部屋はありません。撮影の際は他の入館者の迷惑にならないよう、配慮をお願いします。

※ 1月 8 日(月)、9 日(火)は休館日。

問 広瀬歴史記念館 ☎ 40-6333



## マイントピア別子

☎ 43 - 1801 FAX 43 - 4020  
https://www.besshi.com/



### 12月 28 日(木)より全館営業!

★今年も牡蠣食べ放題イベントを行います!

日 1月 13 日(土)、21 日(日)、28 日(日) 12:00 ~ 14:00

(受付は 11:45 から、ラストオーダーは 13:30) 場 BBQ ハウス

¥ 中学生以上 ▶ 4,900 円、小学生 ▶ 2,900 円、未就学児 ▶ 無料

申 完全予約制のため、各開催日の一週間前までにマイントピア別子に電話で申し込み。詳細は HP をご確認ください。

※小学生以上には温泉券をプレゼント! 10 人以上の予約で各日先着一組様無料送迎 (市内) を実施。

## 11日は人権のつどい日です

「一人一人の人権が尊重される社会を目指して～性的マイノリティの人権～」

講師：岸田英之 (西条市立東予東中学校教諭)

「性的マイノリティ」の人たちが、自分を隠すことなくありのままに生きていくために、我々はどうのようないで行動していけばよいかを参加者全員で考えていきます。

日 1月 11 日(木) 19:30 ~ 21:00

場 瀬戸会館 定 50 人 ¥ 無料

問 人権教育課 ☎ 65-1243

## 令和 6 年大島とうどおくり

日 1月 8 日(月) 早朝

とうど (2基) 点火: 6:00

※フェリー臨時便 (黒島発 5:30 ~ 大島着 5:45) があります。

※車両は積載できません。

場 大島診療所前広場

※駐車場は黒島フェリー乗り場市営駐車場 (有料)、明正寺駐車場 (無料)、黒島港対岸駐車場 (無料)

問 大島交流センター ☎ 45-1006 (担当課: 地域コミュニティ課

☎ 65-1218)

新居浜市医師会提供

## 健康手帳

Vol.329

### 40歳過ぎたら、眼底検査を受けるのだ!

「大人のみなさん、普段から目の健康、気にしてますか? 視力検査だけじゃわからない目の病気はたくさんあるのだ! 大丈夫だと思ってても、目の病気は進行するまで自覚症状がないことが多いのだ! ガーン!! だから、40歳を過ぎたら定期的に眼底検査を受けるのだ!」

バカボンのパパが出演しているテレビCMの一節です。網膜 (目の奥にありカメラというフィルムに当たる部分) を見る検査のことを眼底検査と言います。

最近の日本での失明原因は、1位が緑内障、2位が

網膜色素変性症、3位が糖尿病網膜症、4位が加齢黄斑変性症です。全ての病気が眼底検査で発見できます。

2位の網膜色素変性症は、遺伝的要素の大きな病気で、現時点で有効な治療方法は無いのですが、それ以外の病気には治療法があります。

見えにくいなどの自覚症状が出てから治療を開始しても、回復できない可能性が高くなります。

症状が出ていない初期段階で病気を発見して、治療を開始すれば、良く見えている状態を維持できます。

「これからも、楽しい世界を見続けるのだ!」

スマホ教室

スマートフォンの操作方法などを学ぶスマホ教室を開催します。スマホの安全な利用方法（迷惑・詐欺メール対策）が学べる講座です。何度でも、どの携帯会社のスマホでも参加可能です。現在スマホを持っていない人でも興味があれば参加可能です。

**日・場** 1月9日(火)、11日(木) ▶ 別子銅山記念図書館  
 16日(火)、18日(木)、23日(火)、25日(木)、30日(火) ▶ ワクリエ新居浜  
**講座** ▶ スマホを触ってみよう  
 11:00 ~ 12:00  
 ▶ スマホ入門 13:00 ~ 14:00  
 ▶ スマホの安全（セキュリティ）について 14:30 ~ 15:30  
 ▶ 個別相談 16:00 ~ 16:45  
**定** 各回3人 **¥** 無料  
 ※開催日前日の17:00までに要予約（土日祝も予約可）  
**申・問** スマホ教室予約・相談専用窓口  
**☎** 0800-111-9442 (9:00 ~ 17:00)  
 ※予約窓口は全国共通です。初めてお住まいの都道府県を伺います。  
 (担当課：総合政策課 ☎ 65-1210)

愛媛人物博物館  
冬季企画展

「十河信二～新幹線を走らせた信念の快男児～」

十河信二の偉業を紹介し、その人物像に迫ります。

**日** 3月10日(日)まで  
 9:00 ~ 17:30 (入館は17:00まで)  
 休館日 ▶ 月曜日 (祝日および振替休日にあたる場合はその翌日)、年末年始 (R5/12/29 ~ R6/1/3)  
**場** 愛媛県生涯学習センター 愛媛人物博物館3階企画展示室(松山市)  
**問** 愛媛県生涯学習センター  
**☎** 089-963-2111

詳細はこちら



バインセオ (ベトナム風お好み焼き) を作ってみよう!

ベトナム人講師によるベトナム料理教室を開催します。

**日** 1月21日(日) 10:00 ~ 13:00  
**場** 総合福祉センター 2階 調理室  
**¥** 会員800円、非会員1,000円  
 ※エプロン、三角巾を持参  
**申・問** 新居浜市国際交流協会  
**☎** 65-1579

市役所ロビー展

- ①令和5年度「ふくし」の作品展示  
**日** 1月4日(木) ~ 12日(金)  
**問** 新居浜市ボランティア・市民活動センター ☎ 65-1009
- ②花華クラブこども花展  
**日** 1月15日(月) ~ 19日(金)  
**問** 地域コミュニティ課 ☎ 65-1218
- ③人生会議しませんか?  
**日** 1月22日(月) ~ 26日(金)  
**問** 地域包括支援センター  
**☎** 65-1245
- ④金子みすゞ感想文・感想画展  
**日** 1月29日(月) ~ 2月9日(金)  
**問** 石鏡みすゞコスモス  
**☎** 090-5642-7809

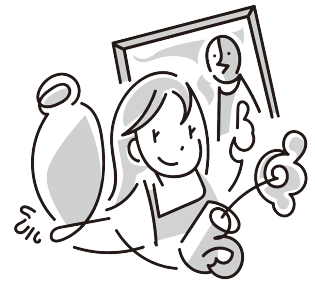

あかがねミュージアム2F  
**新居浜市美術館** 情報

【1月の休館日】1日(月)、9日(火)、15日(月)、22日(月)、29日(月)

あかがねミュージアム ☎ 31-0305  
 新居浜市美術館 ☎ 65-3580

美術館 HP



あかがね HP



【美術館開館時間】 9:30 ~ 17:00 ※車いすが必要な人は、インターホンにてお声掛けください。

展覧会名	内容	日程・場所・観覧料
冬季特別展「生誕100年 山下清展 百年目の大回想」	~1月21日(日) ※詳細はR5.12月号P6をご覧ください。	
新居浜の美術コレクション展示2023 Hello! NEW " はじめまして " のコレクション	郷土ゆかりの作家、北代省三や秋月繁らの今年度新規収蔵品に加え、美術館開館後、初めてのお披露目となる作品を展示します。	1月27日(土)~3月17日(日) 展示室2 無料

★あかがねミュージアム イベント情報

①版画プレス機開放日&版画体験  
**日** 1月21日(日) 10:00 ~ 16:30  
 ※入室は15:30まで (一度に10人まで)  
**場** 創作スペース  
**¥** プレス機使用料300円 (版画体験のみの方は無料)

②笑いヨガ講座  
**日** 1月30日(火) 18:30 ~ 19:40  
**場** 多目的ホール  
**¥** 無料

★山下清展関連イベント

①学芸員による展示ガイド  
**日** 1月7日(日) 14:00 ~ (30分程度)  
**場** 展示室内 **定** 20人 (参加自由)  
**¥** 無料 (要観覧券)

②映画上映会 あかがねシネマ「この空の花 長岡花火物語」  
**日** 1月8日(月) 13:30 ~ (上映時間2時間40分)  
**場** 多目的ホール **定** 200人  
**¥** チケット500円 (カフェドリンク付き)

③講演会「家族が語る山下清」  
 講師：山下浩 (山下清作品管理事務所代表・山下清の甥)  
**日** 1月14日(日) 10:00 ~ 11:30  
**場** 多目的ホール  
**定** 150人 (参加自由) **¥** 無料

JW-CAD 講座

JW-CAD ソフトを使用した図面作成の基礎習得の後、CAD 実務演習でそれぞれの職種にあわせた図面作成を行います（建築・機械・土木・配線・配管など）。希望のない人は平面図を作図します。

**対** パソコンの基本操作ができる人

**日** 2月3日(土)、10日(土)

9:00 ~ 16:00

**場** えひめ東予産業創造センター

**定** 5人

**¥** 35,200円 + テキスト代 1,100円

※ 1月29日(月)までに要申し込み

**問** 株式会社トップエフォート（えひめ東予産業創造センター内）

**☎** 53-5112

（担当課：産業振興課 **☎** 65-1260）



別子銅山に関する本の解説講座「別子銅山を読む」

第5回「銅山峰を仰いで」

講師：高橋利光（山村研究会元編集局長）

**日** 1月14日(日) 10:00 ~ 11:30

**定** 80人（要申し込み） **¥** 無料

**申** 図書館窓口、電話受付可

**場・問** 別子銅山記念図書館

**☎** 32-1911

新居浜ものづくり人材育成協会  
在職者向け研修

- ①ガス溶接技能講習科（1/29(月)、30(火)）
  - ②床上操作式クレーン運転技能講習科（1/29(月)~31(水)）
  - ③玉掛け作業の技能講習科（ベトナム語）（1/29(月)~2/1(木)）
  - ④TIG溶接講習科（2/6(火)~8(木)、15(木)、16(金)）
  - ⑤玉掛け作業の技能講習科（2/13(火)~15(木)）
  - ⑥高所作業車運転の技能講習科（2/16(金)、17(土)）
  - ⑦クレーン運転の特別教育科【ベトナム語】（2/19(月)、20(火)）
  - ⑧自由研削砥石の取替え等特別教育科（2/22(木)）
- ※締切は、①②③ 1/12(金)、④ 1/19(月)、⑤⑥ 1/26(金)、⑦⑧ 2/2(金)
- 場** 新居浜市ものづくり産業振興センター
- 問** 新居浜ものづくり人材育成協会 **☎** 47-5601



市民公開講座

「これからの在宅療養を考える～住み慣れた家で過ごすための制度を知ろう～」

歯科医師・医療ソーシャルワーカー・作業療法士・訪問看護ステーション看護師・市地域包括支援センター職員による講演などを行います。

**日** 1月27日(土) 13:00 ~ 16:00

**場** 市民文化センター 中ホール

**定** 400人 **¥** 無料

**申・問** 愛媛労災病院 総務課

**☎** 33-6191

（担当課：地域包括支援センター

**☎** 65-1245）

イオンモール新居浜で  
ウォーキングイベントを開催

受付後にイオンモール新居浜内を2,000歩以上歩くと、KENPOSポイントを300ポイントプレゼントします。その他新居浜 KENPOS 登録会などを開催します。

**日** 1月6日(土) 10:00 ~ 12:00

**受付** イオンモール新居浜 1階

NIIHAMA CITY INFORMATION

**問** 健康政策課 **☎** 65-1522



詳細はこちら

市民体育館からのお知らせ

☎ 792-0864 東雲町1-1-25 市民体育館 ☎ 34-1888 FAX 32-4044

☆レッスン200☆ 1回200円 事前申込不要（先着順）自分に合った日だけ参加できます！

体力向上・脂肪燃焼		筋力（インナーマッスル）向上		体質改善	
元気に有酸素運動 (市民体育館⑧)	やさしいエアロ (山根総合体育館⑧)	身体と向き合うピラティス (市民体育館⑧)	ちょっとがんばるヨガ (市民体育館⑧)	からだ♪楽しく (市民体育館⑧⑨)	だれでもヨガ (市民体育館⑧)
ステップ45 (山根総合体育館⑧)	ズンバ (市民体育館⑧)	エンジョイ・快通 (市民体育館⑧・山根総合体育館⑧)	導引太極拳 (市民体育館⑧)	ゆがみを治す体操 (市民体育館⑧・山根総合体育館⑧) スッキリヨガ (市民体育館⑧)	リセット体操 (市民体育館⑧)

☆申し込み教室☆ 事前申込必要（窓口・往復はがき・WEBのいずれか）定員を超えた場合は抽選になります

教室名	対象	日程	時間	場所	料金	締切
フィールドトレーニング	小学4~6年生	2月7日、21日(※)	17:00-18:00	市民体育館	400円(1回)	1月26日(金)
	中高生		18:15-19:15			
親子あそびクス教室	ひとり歩き~満2歳	2月9日、16日(金)	13:30-14:15			
水中ウォーキング教室	18歳以上	2月2日、6日、9日、13日、16日、20日(※⑧)	10:00-11:00	山根公園 屋内プール	500円(1回)	

詳細は HP や Instagram

教室用  
ホームページ



教室用  
Instagram



### パブリックコメントを募集します

**【新居浜市地域公共交通計画 (案)】**

まちづくりと連携した持続可能な公共交通ネットワークを形成するため、「新居浜市地域公共交通計画 (案)」を取りまとめました。この案に対する皆さんの意見を募集します。

**閲覧期間** 1月10日(水)～2月9日(金)

**閲覧場所** 市役所 (総合案内、3階行政資料室、地域交通課)、各支所、各公民館、各交流センター、ウイメンズプラザ、総合福祉センター、市HP

**提出方法** 住所、氏名、計画 (案) に対する意見を、用紙 (自由様式) に記入し、地域交通課に郵送、FAX、電子メールまたは直接提出。

**提出締切** 2月9日(金)

**問** 〒792-8585 一宮町1-5-1 地域交通課 ☎ 66-7010

FAX 65-1305 ✉ koutsu@city.niihama.lg.jp



### 第35回新居浜アマチュアビデオコンテスト作品募集

**対** 県内在住者

**募集期間** 2月1日(木)～2月16日(金)

**応募方法** ・題材自由 (5分以内)、1人1点、未発表のもの

・メディアはDVD、BDに限る

・①住所②氏名③年齢④性別⑤電話番号⑥作品名を書いた用紙をケースに貼付し、生涯学習センターへ持参または郵送。

**申・問** 〒792-0023 繁本町8-65

生涯学習センター ☎ 33-2991

新居浜ビデオクラブ

☎ 090-7622-7838 (佐伯)

※3月9日(土) 9:30～12:00 にビデオ作品発表会・表彰式があります。場所は生涯学習センター第1研修室です。観覧のみの人も歓迎しています。

### 講座・イベント

#### 中国語講座

**日** 1月13日～5月25日

10:00～11:30 (土、10回コース)

※春節などを除き、原則隔週開催

**場** 市民文化センター内 市民活動サロンミーティングスペース

**¥** 会員 3,000円、非会員 5,000円

**申・問** 新居浜市国際交流協会

☎ 65-1579



### 放送大学入学生募集

放送大学は、テレビやインターネットを利用して授業を行う通信制の大学で、現在令和6年度4月入学生を募集しています。働きながら大学を卒業したい、学びを楽しみたいなど、さまざまな目的で幅広い世代の人が学んでいます。心理学、福祉、経済、歴史、文学、情報、自然科学など300種類以上の幅広い授業科目から学ぶことができます。

**出願締切** 第1回: 2月29日(木)

第2回: 3月12日(火)

**問** 放送大学愛媛学習センター

☎ 089-923-8544

### 令和6年度愛媛県森林環境保全基金公募事業の提案募集

愛媛県森林環境税の趣旨に即し、県民自ら企画立案して実行する森林林業に関する事業を募集します。詳細は県HPでご確認ください。

**提出方法** 1月31日(水)までに、所定様式を所管する県地方局森林林業課へ持参または郵送にて提出してください (〒791-0508 西条市丹原町池田1611 東予地方局森林林業課)。

**問** 愛媛県森の交流センター (黒光)

☎ 089-990-7017



### 会計年度任用職員の募集

**問・申** 社会教育課 ☎ 65-1300



職種	内容	勤務時間	報酬	申し込みなど
①放課後児童クラブ指導員 (パートタイム)	各小学校区の放課後児童クラブでの指導員業務	月～金 14:00～18:00 土 ① 8:00～13:00、 ② 13:00～18:00の交代勤務	時間給 897円、通勤手当、 期末手当 2カ月分 (任用 月数による)	随時受け付け。 勤務時間中、社会教育課に申込書類を提出。申込書類は社会教育課で配布 (市HPからもダウンロード可)。
②学校生活介助員 (パートタイム)	市内の小・中学校または幼稚園にて、特別な支援を必要とする児童、生徒または園児の学校・園内での介助業務	原則月～金 8:00～17:00のうち、1日7時間程度を隔日勤務または1日4時間程度を毎日勤務 ※配属場所により異なる	時間給 897円、通勤手当、 期末手当 2カ月分 (任用 月数による)	
③小学校調理員 (パートタイム)	各小学校での学校給食の調理業務	月～金 原則 8:00～15:00のうち1日5時間勤務 ※配属場所により勤務時間が早まる可能性あり	日給 4,817円程度、通勤手当、 期末手当 2カ月分 (任用 月数による)	

詳細は社会教育課HP (上記QR)



募集

新居浜市しらうめ入学準備金貸付候補者募集

令和6年度入学予定者を対象に入学準備金(無利子)の貸し付けを行います。

対 高等学校・高等専門学校・大学・専修学校(専門課程または高等課程)に入学する生徒のうち、入学準備費用の調達が困難で次の①～③全てに該当する生徒の保護者

- ①本市に住所を有し引き続き2年以上居住している生徒
- ②高等学校などへの入学が確実である生徒
- ③本市に住所を有する成年者の連帯保証人が1人以上いる生徒

申請期間 1月9日(火)～2月13日(火)  
貸付金額(人数) 高等学校・高等専門学校または専修学校(高等課程) ▶ 10万円(10人程度)、

大学(短大含む)または専修学校(専門課程) ▶ 30万円(5人程度)  
※3月に決定し通知します。

返還方法 入学後7カ月目から卒業までの間に月賦で返還(無利子)  
※募集要領、申請書類については学校教育課窓口で配布。学校教育課HPからもダウンロード可。

問 学校教育課 ☎ 65-1301



県営住宅の補欠入居者募集

対 新居浜南、新居浜東、多喜浜、多喜浜第2、磯浦

抽選日 3月5日(火) 14:00～17:00

場 東予地方局 5階 第3会議室

受付 2月1日(木)～9日(金)の執務時間中に東予地方局建設部建築指導課で受け付け(申込用紙は1月中旬から配布予定)。

※入居時期は3月6日(水)以降に空き部屋が発生次第。家賃は入居世帯の収入により決定。

問 東予地方局建設部建築指導課 ☎ 56-1300

愛リバー・サポーター募集!

河川の清掃美化ボランティア「愛リバー・サポーター」を常時募集しています。

活動の際に清掃用具などを提供する他、ボランティア保険への加入などの支援を行います。

※詳細は、県HPをご覧ください。

問 県河川課 ☎ 089-912-2670

FAX 089-948-1475

(担当課:地域コミュニティ課)

☎ 65-1218)



自衛官募集

①自衛官候補生(第9回)

対 18～32歳

試験日 1月9日(火)～11日(水)の間で1日

場 受付時にお知らせ

②自衛隊就職説明会

日 1月12日(金)

13:00～16:00 ハローワーク新居浜

17:00～20:00 市総合福祉センター

問 自衛隊愛媛地方協力本部新居浜出張所 ☎ 32-5396

会計年度任用職員の募集 問・申 人事課 ☎ 65-1213



職種	内容・資格	勤務時間	報酬	申し込みなど
①保育士(フルタイム)	市立保育園での保育業務。保育士や幼稚園、小学校教諭の資格・免許などを有する人※年齢不問。ブランクがある人も歓迎	週38時間45分勤務(週休2日)	月額182,800円程度(年度ごとの再任用で昇給)、通勤手当、期末手当(任用月数による)	随時受け付け。履歴書(顔写真貼付)と資格証の写しを人事課に提出
②保健師(フルタイム) ※産休代員	保健センターで、母子保健業務などに従事。保健師資格を有し、パソコンの基本操作(Word、Excel)ができる人	8:30～17:15(週38時間45分勤務) ※土日祝日休み	月額168,700円程度(年度ごとの再任用で昇給)、通勤手当、期末手当(任用月数による)	
③保育園調理員(パートタイム)	市立保育園で、調理業務・清掃作業などに従事。	① 8:30～15:45の間で実働5時間(週29時間勤務、早出、遅出あり) ② 8:00～16:00の間で実働7時間(週35時間勤務、早出、遅出あり)	①月額123,932円程度 ②月額154,632円程度 ※年度ごとの再任用で昇給、通勤手当、期末手当(任用月数による)	随時受け付け。履歴書(顔写真貼付)を人事課に提出
④一般事務補助(フルタイム) ※短期3カ月間	課税課(市役所2階)で、市民税および軽自動車税に関する事務(窓口・電話対応あり)などに従事。任用期間は1月1日から3月31日まで。	8:30～17:15(週38時間45分勤務) ※土日祝日休み(休日出勤、時間外勤務数回あり)	月額150,100円程度、通勤手当、時間外勤務手当	

詳細は人事課HP(上記QR)